

Centrální evidence uzavírek

Přihlášený uživatel: **Lenka Macounová**, Městský úřad Mnichovo Hradiště

Detail omezení - č.j. MH-VŽP/4884/2015-2/98/Mac, vydal: Městský úřad Mnichovo Hradiště

Základní údaje

Číslo jednací: MH-VŽP/4884/2015-2/98/Mac **Stav:** Odesláno

Platnost rozhodnutí

Platnost od - do: 22.05.2015 - 30.06.2015 **Vydáno dne:** 21.05.2015

Osoba odpovědná za organizování, průběh a zabezpečení akce dle § 39, 40 vyhlášky č. 104/1997 Sb.

Jméno: Nykl Jan **Telefon:** 736 670 960 **Email:** **Organizace:** CL-Evans

Popis omezení

úplná uzavírka místní komunikace - Mnichovo Hradiště, ul. Hrnčířská (4 úseky ve 4 etapách: 22.5.-31.5.,8.6.-14.6.,20.6.-23.6.,28.6.-30.6.)
částečná uzavírka místní komunikace - Mnichovo Hradiště, ul. Jiráskova (28.6.-30.6.2015)

Interní poznámka

Etapy

Etapa křižovatky s ul. Jiráskova, 22.05.2015 08:00-30.06.2015 18:00

Základní údaje a lokalizace

Typ etapy: Uzavírka úplná **Podtyp:** Stavební práce

Místopisně od: křižovatky s ul. Jiráskova

Místopisně do: ke komunikaci do sběrného dvora

Platnost

Platnost od - do: 22.05.2015 08:00 - 30.06.2015 18:00

Skutečnost od - do: -

Infomace o etapě

Rozsah: Uzavřeno

Průjezdnost:

Doplňující údaje k lokalizaci etapy

Vygenerovaný popis místa události

ulice Hrnčířská, Mnichovo Hradiště, okr. Mladá Boleslav



Etapa Jiráskova-pravý pruh ve směru do centra cca 50 m, 28.06.2015 08:00-30.06.2015 18:00

Základní údaje a lokalizace

Typ etapy: Uzavírka částečná **Podtyp:** Stavební práce

Místopisně od: Jiráskova-pravý pruh ve směru do centra cca 50 m

Místopisně do: křižovatka s ul. Hrnčířská

Platnost

Platnost od - do: 28.06.2015 08:00 - 30.06.2015 18:00

Skutečnost od - do: -

Infomace o etapě

Rozsah: Pravý jízdní pruh uzavřen

Průjezdnost:

Doplňující údaje k lokalizaci etapy

Vygenerovaný popis místa události

ulice Jiráskova - ulice Hrnčířská, Mnichovo Hradiště, okr. Mladá Boleslav



Objížďky

Objížďka bez rozlišení

Základní údaje

Typ objížďky: bez rozlišení

Označení:

Přiřazené etapy

Etapa křižovatky s ul. Jiráskova, 22.05.2015 08:00-30.06.2015 18:00

Výsledný popis objížďky odeslaný na NDIC a Dopravní portál

ulice Jiráskova - ulice Hrnčířská, Mnichovo Hradiště, okr. Mladá Boleslav, přes: silnice II/610 (ulice Turnovská), místní komunikace, ulice Hrnčířská, z ulice Jiráskova ulicí Obránců Míru, do ul. Turnovská a dále ul. Přestavlkou - obousměrně (v období 22.5. - 30.6. s přestávkami dle aktuálních etap uzavírek)

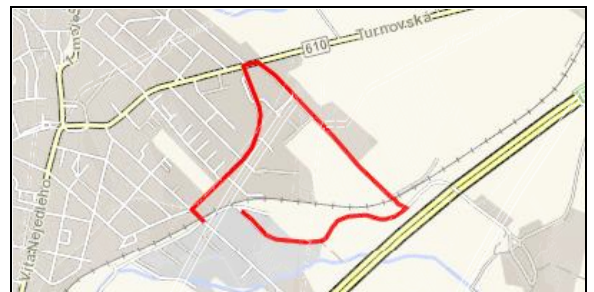

Doplňující informace

Doplňující informace

Vytvořil: Macounová Lenka (Městský úřad Mnichovo Hradiště), Tel: +420326776744

Změnil: Macounová Lenka (Městský úřad Mnichovo Hradiště), Tel: +420326776744

Datum odeslání: 22.05.2015 09:04

Datum vytvoření: 15.05.2015 10:34

Datum změny: 22.05.2015 09:04

Id / Verze: 56410 / 19