ODŮVODNĚNÍ ZMĚNY č. 2
ÚP KNĚŽMOST

GRAFICKÁ ČÁST ODŮVODNĚNÍ ZMĚNY ÚP - M 1 : 5 000

08 - VÝKRES MĚNĚNÝCH ČÁSTÍ

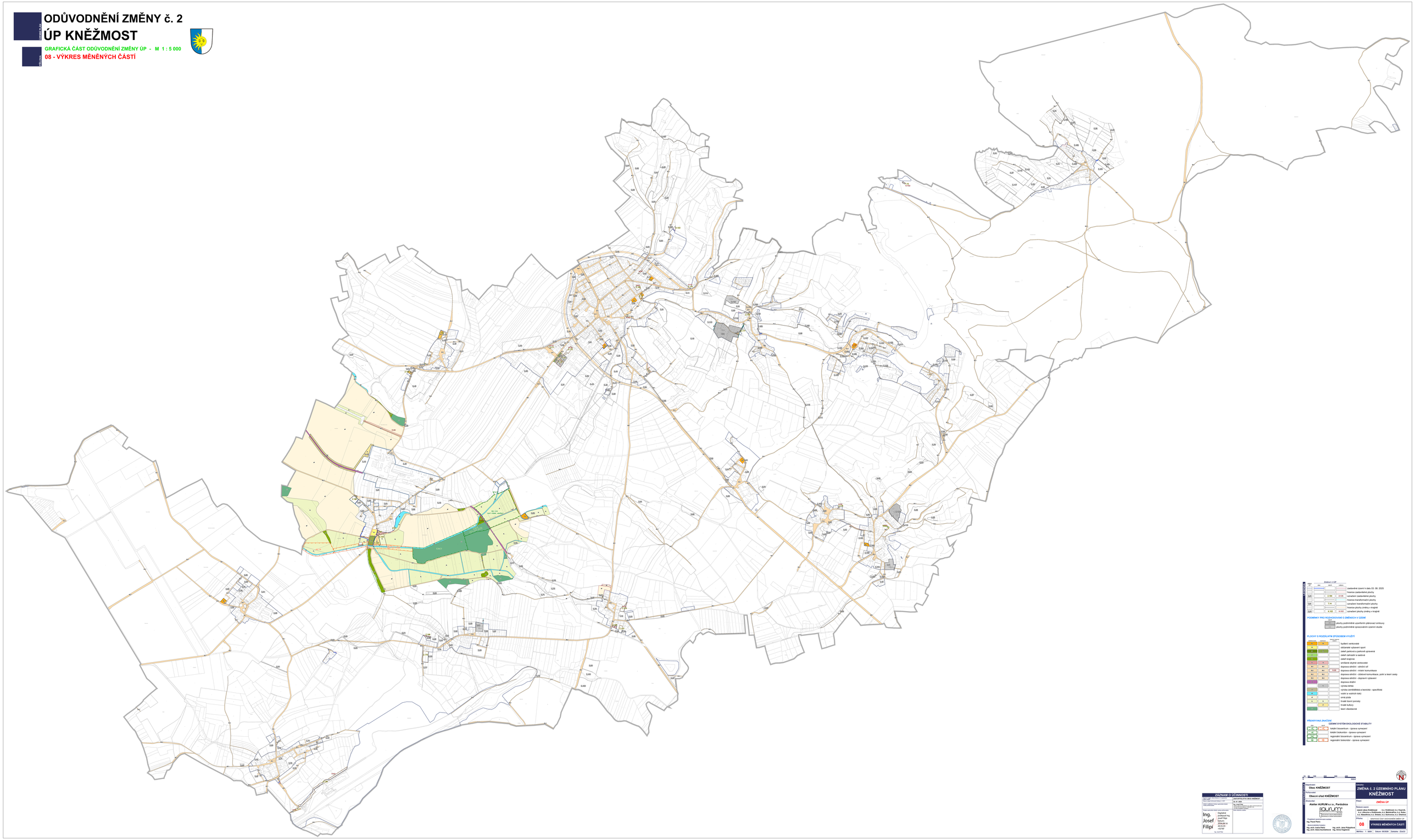

		Změna č. 2 ÚP		
		stav	návrh	změna
				zastavěné území k datu 01. 09. 2025
				hranice zastavěné plochy
		Z 1/M	Z+VD	vymezení zastavěného plochy
				hranice transformační plochy
		T 1/K		vymezení transformační plochy
				hranice plochy změny v krajině
		K 1/Z	K+NP	vymezení plochy změny v krajině

PODMÍNKY PRO ROZHODOVÁNÍ O ZMĚNÁCH V ÚZEMÍ

	plochy podmíněné uzavřením jiskrové smlouvy
	plochy podmíněné zpracováním územní studie

PLOCHY S ROZDÍLNÝM ZPŮSOBEM VYUŽITÍ

stávající	navržené	změna	
BI	**BI**		bydlení venkovské
OV			občanské vybavení-sport
PZ	**PZ**		zeleň parková a parková upravená
ZS			zeleň zahradní a sadová
K			zeleň krajinná
VV	**VV**		ambulant zbytné venkovská
DS1	**DS1**		doprava silniční - silniční síť
DS2	**DS2**	K-132	doprava silniční - místní komunikace
DS3	**DS3**		doprava silniční - účelové komunikace, polní a lesní cesty
DS4	**DS4**		doprava silniční - dopravní vybavení
DD1			doprava drážní
VD1	**VD1**		výroba lehká
VZ			výroba zemědělská a lesnická - specifická
W			vodní a vodní toky
P			orná půda
TL	**TL**		trvalé travní porosty
	P		trvalé kultury
			lesní vlastnická

PŘEKRYVNÁ ZNAČENÍ

			ÚZEMNÍ SYSTÉM EKOLOGICKÉ STABILITY
RBC			
U - RBC	**U - RBC**		lokální biocentrum - úprava vymezení
LBK			
U - LBK	**U - LBK**		lokální biokoridor - úprava vymezení
NRBC			
U - NRBC	**U - NRBC**		regionální biocentrum - úprava vymezení
NRBK			
U - NRBK	**U - NRBK**		regionální biokoridor - úprava vymezení

ZÁZNAM O ÚČINNOSTI

Správní orgán, který vydal opatření obecné povahy: Zastupitelstvo obce Kněžmost	Opatření obecné povahy nabývá účinnosti: Dne 31. 10. 2025
Číslo jednací: Zastupitelstvo obce Kněžmost, č.j. 1/2025	Opatření obecné povahy nabývá platnosti: Dne 15. 10. 2025
Datum vydání: Datum vydání usnesení zastupitelstva obce: 15. 10. 2025	Ing. Josef Filipi Digitálně podepsáno Ing. Josef Filipi Datum: 2025.09.11 14:07:00 +02'00'
Podpis oprávněné osoby nebo kvalifikovaného prostředku: Ing. Josef Filipi Digitálně podepsáno Ing. Josef Filipi Datum: 2025.09.11 14:07:00 +02'00' starosta obce	Otisk úředního razítka:

Zpracovatel:
Ateliér AURUM s.r.o., Pardubice

AURUM s.r.o.
Ateliér pro urbanismus a krajinu

Hlavní projektant:
Ing. Pavel Jiskrý

Spolupracovníci:
Ing. arch. Ivana Pekrová — Ing. arch. Jana Pospíšilová
Ing. arch. Dana Suchánková — Ing. Anna Vagnerová

Objednatel:
Obec KNĚŽMOST

Zhotovitel:
Obecní úřad KNĚŽMOST

Stupeň:
ZMĚNA Č. 2 ÚZEMNÍHO PLÁNU KNĚŽMOST

Část:
ZMĚNA ÚP

Řešení týmu:
ateliér AURUM s.r.o.: Ing. arch. Ivana Pekrová, Ing. arch. Dana Suchánková, Ing. arch. Jana Pospíšilová, Ing. Anna Vagnerová, Ing. Pavel Jiskrý
**Ing. Jiří Kučera, Ing. Ivana Kučerová, Ing. Miroslav Kučera, Ing. Jan Kučera, Ing. Miroslava Kučerová, Ing. Jan Kučera, Ing. Miroslava Kučerová, Ing. Jan Kučera, Ing. Miroslava Kučerová