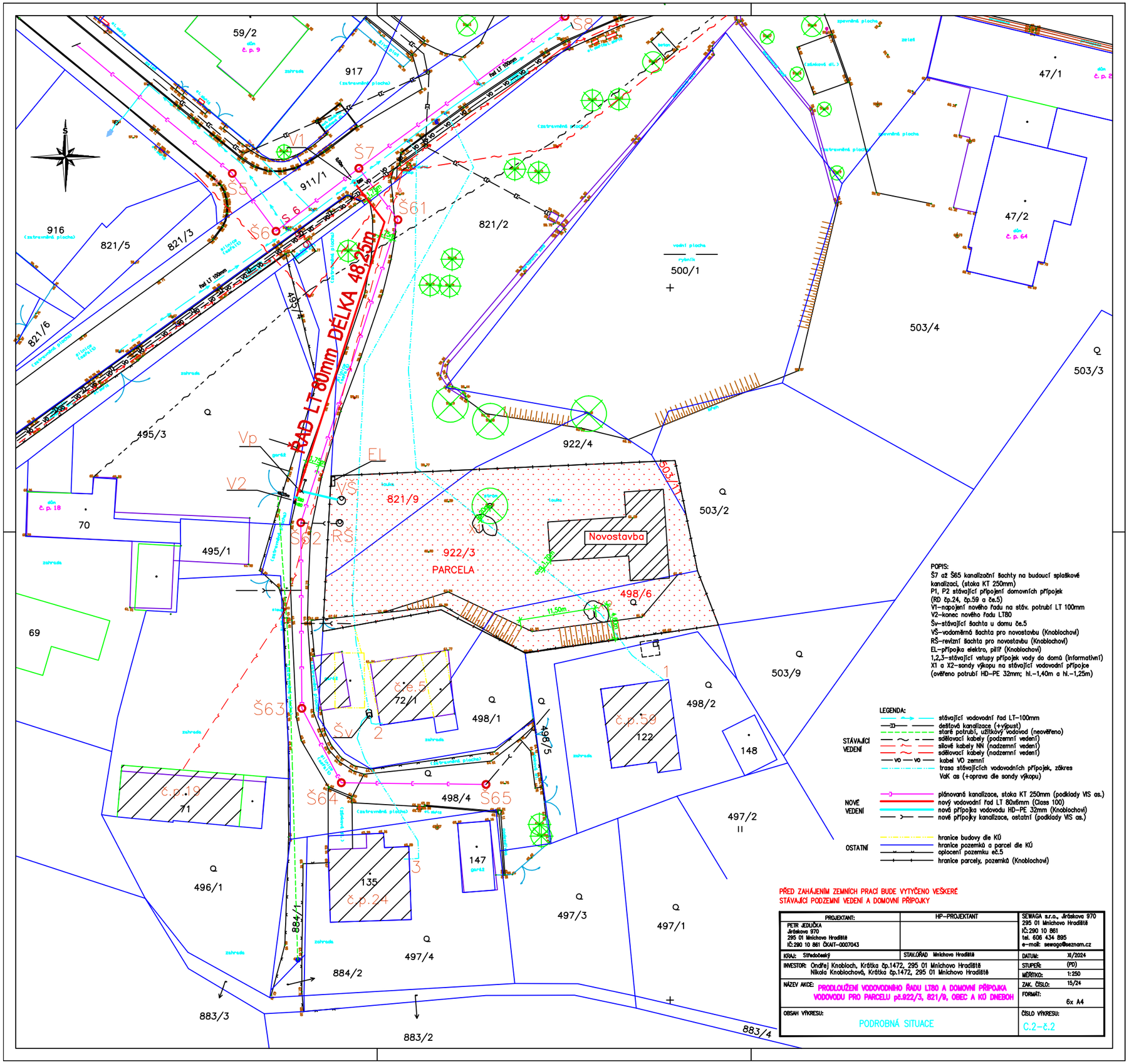

POPIS:
Š7 až Š65 kanalizační šachty na budoucí splaškové kanalizaci, (stoka KT 250mm)
P1, P2 stávající připojení domovních přípojek (RD čp.24, čp.59 a če.5)
V1–napojení nového řadu na stáv. potrubí LT 100mm
V2–konec nového řadu LT80
Šv–stávající šachta u domu če.5
VŠ–vodoměrná šachta pro novostavbu (Knoblochovi)
RŠ–revizní šachta pro novostavbu (Knoblochovi)
EL–přípojka elektro, pilíř (Knoblochovi)
1,2,3–stávající vstupy přípojek vody do domů (informativní)
X1 a X2–sondy výkopu na stávající vodovodní přípojce (ověřeno potrubí HD–PE 32mm; hl.–1,40m a hl.–1,25m)

LEGENDA:

STÁVAJÍCÍ VEDENÍ
- stávající vodovodní řad LT–100mm
- dešťová kanalizace (+výpust)
- staré potrubí, užitkový vodovod (neověřeno)
- sdělovací kabely (podzemní vedení)
- silové kabely NN (nadzemní vedení)
- sdělovací kabely (nadzemní vedení)
- kabel VO zemní
- trasa stávajících vodovodních přípojek, zákres VaK as (+oprava dle sondy výkopu)

NOVÉ VEDENÍ
- plánovaná kanalizace, stoka KT 250mm (podklady VIS as.)
- nový vodovodní řad LT 80x6mm (Class 100)
- nová přípojka vodovodu HD–PE 32mm (Knoblochovi)
- nové přípojky kanalizace, ostatní (podklady VIS as.)

OSTATNÍ
- hranice budovy dle KÚ
- hranice pozemků a parcel dle KÚ
- oplocení pozemku eč.5
- hranice parcely, pozemků (Knoblochovi)

PŘED ZAHÁJENÍM ZEMNÍCH PRACÍ BUDE VYTYČENO VEŠKERÉ STÁVAJÍCÍ PODZEMNÍ VEDENÍ A DOMOVNÍ PŘÍPOJKY

PROJEKTANT:	HP–PROJEKTANT	SEWAGA s.r.o., Jiráskova 970 295 01 Mnichovo Hradiště IČ:290 10 861 tel. 606 434 895 e–mail: sewaga@seznam.cz
PETR JEDLIČKA Jiráskova 970 295 01 Mnichovo Hradiště IČ:290 10 861 ČKAIT–0007043		
KRAJ: Středočeský	STAV.ÚŘAD Mnichovo Hradiště	DATUM: XI/2024
INVESTOR: Ondřej Knobloch, Krátka čp.1472, 295 01 Mnichovo Hradiště Nikola Knoblochová, Krátka čp.1472, 295 01 Mnichovo Hradiště		STUPEŇ: (PD) MĚŘÍTKO: 1:250
NÁZEV AKCE: PRODLOUŽENÍ VODOVODNÍHO ŘADU LT80 A DOMOVNÍ PŘÍPOJKA VODOVODU PRO PARCELU pč.922/3, 821/9, OBEC A KÚ DNEBOH		ZAK. ČÍSLO: 15/24 FORMÁT: 6x A4
OBSAH VÝKRESU: PODROBNÁ SITUACE		ČÍSLO VÝKRESU: C.2–č.2