ÚZEMNÍ PLÁN MNICHOVO HRADIŠTĚ

1 : 5 000

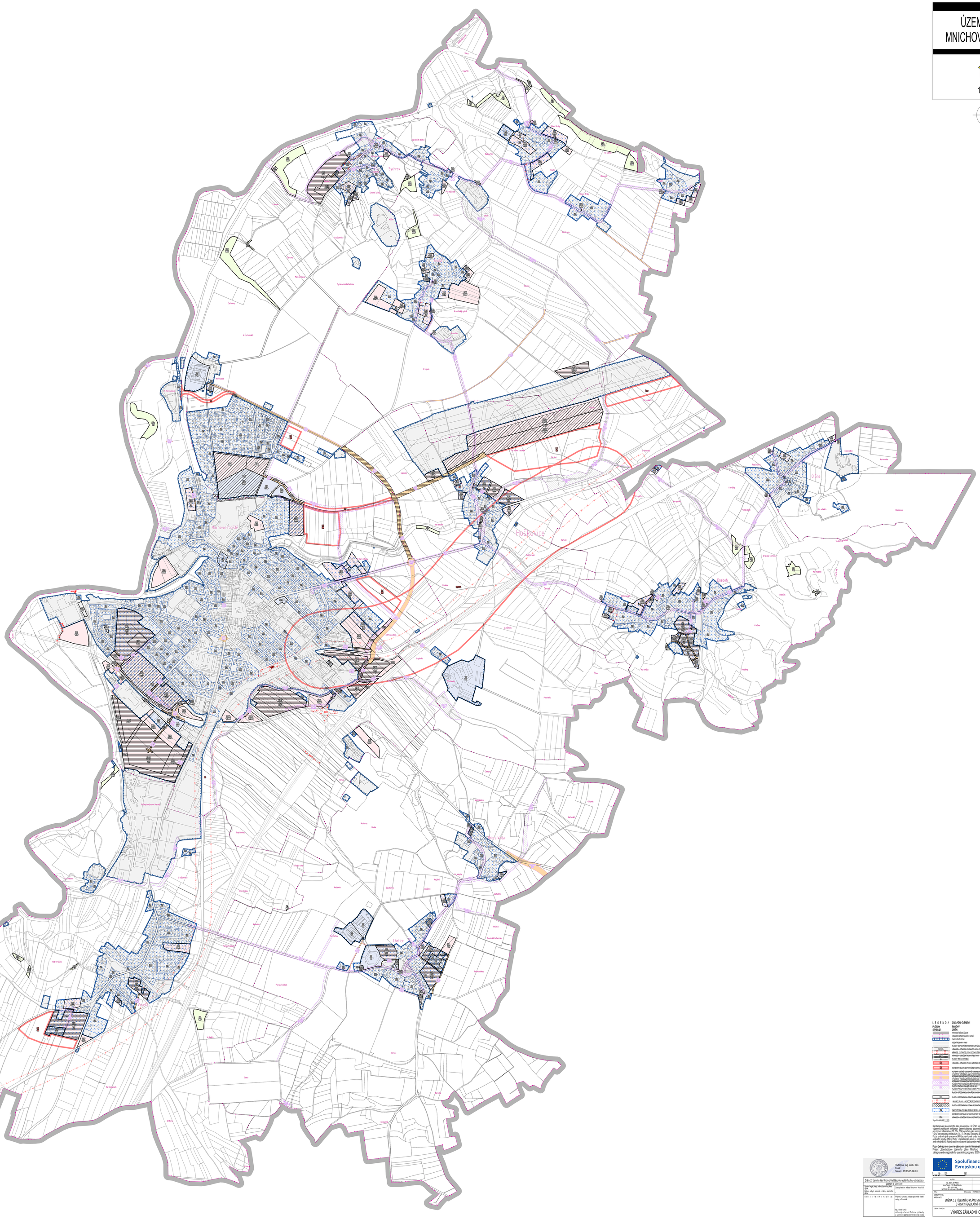
Sychrov
Mnichovo Hradiště
Hoškovice
Dřevín
Dřínov
Libošovice
Libice nad Cidlinou
Vlkava
Ostrá
Ostrá Lhota
Lhotka
Lhotka nad Jizerou
Kozákov
Kozákov
Kozákov