ÚZEMNÍ PLÁN MNICHOVO HRADIŠTĚ

1 : 5 000

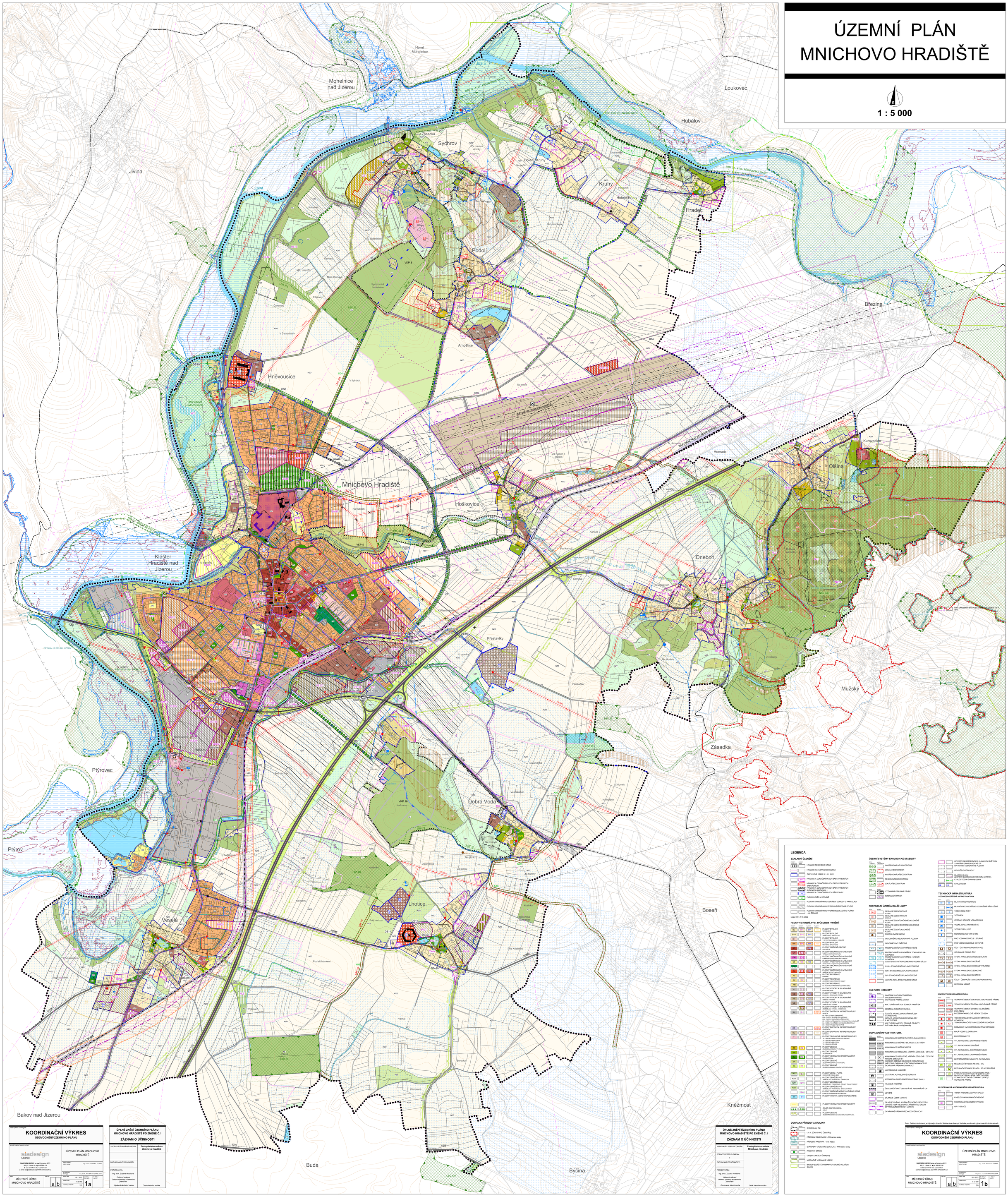

LEGENDA

ZÁKLADNÍ ČLENĚNÍ

- HRANICE ŘEŠENÉHO ÚZEMÍ
- HRANICE KATASTRÁLNÍHO ÚZEMÍ
- ZASTAVĚNÉ ÚZEMÍ K 1.11. 2022
- HRANICE A OZNAČENÍ PLOCH ZASTAVITELNÝCH
- HRANICE A OZNAČENÍ PLOCH ZASTAVITELNÝCH SPECIÁLNÍCH
- HRANICE A OZNAČENÍ PLOCH ZASTAVITELNÝCH RUŠENÝCH ZMĚNOU Z I.1
- HRANICE A OZNAČENÍ PLOCH PŘESTAVBY
- PLOCHY ZMĚN V KRAJINĚ
- PLOCHY S PODMÍNKOU UZAVŘENÍ DOHODY O PARCELACI
- PLOCHY S PODMÍNKOU ZPRACOVÁNÍ ÚZEMNÍ STUDIE
- PLOCHY S PODMÍNKOU VYDÁNÍ REGULAČNÍHO PLÁNU - NA ŽÁDOST

Mapa Kh k 1.10. 2022

PLOCHY S ROZDÍLNÝM ZPŮSOBEM VYUŽITÍ

- BV — PLOCHY BYDLENÍ VENKOVSKÉ
- BV1 — PLOCHY BYDLENÍ VENKOVSKÉ - VÝCHODNÍ
- BH — PLOCHY BYDLENÍ V BYTOVÝCH DOMECH - HOLEŠOV
- BBI — PLOCHY BYDLENÍ V RODINNÝCH DOMECH - CENTRUM
- BPI — PLOCHY BYDLENÍ V RODINNÝCH DOMECH - SEVER
- BI — PLOCHY BYDLENÍ V RODINNÝCH DOMECH - JIH
- SM — PLOCHY SMÍŠENÉ OBYTNÉ - CENTRUM
- OI — PLOCHY OBČANSKÉHO VYBAVENÍ - VEŘEJNÁ INFRASTRUKTURA
- OK — PLOCHY OBČANSKÉHO VYBAVENÍ - KOMERČNÍ ZAŘÍZENÍ MALÉ A STŘEDNÍ
- OS — PLOCHY OBČANSKÉHO VYBAVENÍ - SPORTOVNÍ A TĚLOVÝCHOVNÁ ZAŘÍZENÍ
- OV — PLOCHY OBČANSKÉHO VYBAVENÍ - VEŘEJNÁ SPRÁVA
- OZ — PLOCHY OBČANSKÉHO VYBAVENÍ - ZAŘÍZENÍ VÝCHOVY A VZDĚLÁVÁNÍ
- R — PLOCHY REKREACE
- RZ — PLOCHY REKREACE - ZAHÁDKY A ZAHRADNÍ OSADY
- RN — PLOCHY REKREACE - NA NEVYHOVUJÍCÍ PŘÍRODNÍ CHARAKTERU
- VL — PLOCHY VÝROBY A SKLADOVÁNÍ - LEHKÁ VÝROBA
- VS1 — PLOCHY VÝROBY A SKLADOVÁNÍ - DROBNÁ A ŘEMESLNÁ VÝROBA
- VS2 — PLOCHY VÝROBY A SKLADOVÁNÍ - SKLADY
- VS3 — PLOCHY VÝROBY A SKLADOVÁNÍ - ZEMĚDĚLSKÁ VÝROBA
- VS4 — PLOCHY VÝROBY A SKLADOVÁNÍ - ŘEMESLNÁ VÝROBA - VÝROBNÍ AREÁL
- DS — PLOCHY DOPRAVNÍ INFRASTRUKTURY - SILNIČNÍ DOPRAVA
- DS1 — DS - PLOCHY KOMUNIKACÍ
- DS2 — DSO - PLOCHY SLUŽEB PRO DOPRAVU
- DS3 — DSP - PLOCHY PARKOVIŠŤ A GARÁŽÍ
- DS4 — DP - PLOCHY VYBAVENÍ PŘÍMO SOUVISEJÍCÍ S PARKOVÁNÍM
- DS5 — DS - PLOCHY S URČENÍM AUTOBUSOVÉ DOPRAVY
- DS6 — DSH - PLOCHY HROMADNÉ DOPRAVY
- DS7 — PLOCHY DOPRAVNÍ INFRASTRUKTURY - ŽELEZNIČNÍ
- DS8 — PLOCHY DOPRAVNÍ INFRASTRUKTURY - LETIŠTĚ
- DS9 — PLOCHY TECHNICKÉ INFRASTRUKTURY - TS - ZAŘÍZENÍ PRO ELEKTRICKOU ENERGII
- DS10 — TP - ZAŘÍZENÍ PRO PLYNOVOD
- DS11 — TV - ZAŘÍZENÍ PRO VODOVOD
- DS12 — TO - ZAŘÍZENÍ ČOV
- DS13 — PLOCHY ZELENĚ - ZELEŇ PŘÍMOHONNÁ
- DS14 — PLOCHY ZELENĚ - ZELEŇ VEŘEJNÁ
- DS15 — PLOCHY ZELENĚ - ZELEŇ VEŘEJNÝCH PROSTRANSTVÍ
- DS16 — PLOCHY ZELENĚ - ZELEŇ VÝROBNÍ
- DS17 — PLOCHY ZELENĚ - ZELEŇ PŘÍRODNÍHO CHARAKTERU
- DS18 — PLOCHY ZELENĚ - ZELEŇ PŘÍRODNÍHO CHARAKTERU - ZELEŇ U VODNÍCH TOKŮ A VODNÍCH PLOCH
- DS19 — PLOCHY ZELENĚ - ZELEŇ PŘÍRODNÍHO CHARAKTERU - ZELEŇ U SOPOUSTOVÁ
- PL — PLOCHY LESNÍ / PUPFL
- NZ — PLOCHY ZEMĚDĚLSKÉ - ZEMĚDĚLSKÝ PŮDNÍ FOND
- NZT — PLOCHY ZEMĚDĚLSKÉ - ZEMĚDĚLSKÝ PŮDNÍ FOND - ORNÁ PŮDA
- NZS — PLOCHY ZEMĚDĚLSKÉ - ZEMĚDĚLSKÝ PŮDNÍ FOND - SADY, ZAHRADY
- NSV — PLOCHY SMÍŠENÉ NEZASTAVĚNÉHO ÚZEMÍ - PLOCHY OCHRANNÉ A PROTIEROZNÍ
- W — PLOCHY VODNÍ A VODOHOSPODÁŘSKÉ
- ZPS — PLOCHY VEŘEJNÝCH PROSTRANSTVÍ - ZELEŇ DOPROVODNÁ
- ZS — PLOCHY ZELENĚ - ZELEŇ PŘÍRODNÍHO CHARAKTERU - ROZPTYLOVÁ

OCHRANA PŘÍRODY A KRAJINY

- CHKO Český Ráj
- I.-II.-III. ZÓNA CHKO Český Ráj
- PŘÍRODNÍ REZERVACE - Přírvazské skály
- PŘÍRODNÍ PAMÁTKA - Vrch Kálov
- EVROPSKY VÝZNAMNÁ LOKALITA - Přírvazské skály
- PAMÁTNÝ STROM
- Geopark UNESCO Český Ráj
- MIGRAČNĚ VÝZNAMNÉ ÚZEMÍ
- BIOTOP ZVLÁŠŤE VÝBRANÝCH DRUHŮ VELKÝCH SAVCŮ

ÚZEMNÍ SYSTÉMY EKOLOGICKÉ STABILITY

- NADREGIONÁLNÍ BIOKORIDOR
- LOKÁLNÍ BIOKORIDOR
- NADREGIONÁLNÍ BIOCENTRUM
- REGIONÁLNÍ BIOCENTRUM
- LOKÁLNÍ BIOCENTRUM
- VÝZNAMNÝ KRAJINNÝ PRVEK
- INTERKONČNÍ PRVEK

NESTABILNÍ ÚZEMÍ A DALŠÍ LIMITY

- SESUVNÉ ÚZEMÍ AKTIVNÍ PLOŠNÉ
- SESUVNÉ ÚZEMÍ AKTIVNÍ BODOVÉ
- SESUVNÉ ÚZEMÍ DOČASNĚ UKLIDNĚNÉ PLOŠNÉ
- SESUVNÉ ÚZEMÍ DOČASNĚ UKLIDNĚNÉ BODOVÉ
- SESUVNÉ ÚZEMÍ UKLIDNĚNÉ PLOŠNÉ
- PODDOLOVANÉ ÚZEMÍ
- ODVODNĚNÁ MELIOROVANÁ PLOCHA
- ODVODŇOVACÍ ZAŘÍZENÍ
- PROTIPOVODŇOVÁ OPATŘENÍ HRÁZ
- PROTIPOVODŇOVÁ OPATŘENÍ TOKU VEŘEJLKA / OZNAČENÍ
- PROTIPOVODŇOVÁ OPATŘENÍ / NÁDRŽ / OZNAČENÍ
- ÚZEMÍ ZVLÁŠTNÍ POVODNĚ POD VODNÍM DÍLEM
- QI100 - STANOVENÉ ZÁPLAVOVÉ ÚZEMÍ
- QD0 - STANOVENÉ ZÁPLAVOVÉ ÚZEMÍ
- QS - STANOVENÉ ZÁPLAVOVÉ ÚZEMÍ
- AKTIVNÍ ZÓNA ZÁPLAVOVÉHO ÚZEMÍ

KULTURNÍ HODNOTY

- NÁRODNÍ KULTURNÍ PAMÁTKA/ SOUBOR PAMÁTEK
- OCHRANNÉ PÁSMO ZNÁMKU
- KULTURNÍ PAMÁTKA/ SOUBOR PAMÁTEK
- MĚSTSKÁ PAMÁTKOVÁ ZÓNA
- ÚZEMÍ S ARCHEOLOGICKÝM NÁLEZY KATEGORIE
- ÚZEMÍ S ARCHEOLOGICKÝM NÁLEZY II KATEGORIE
- KULTURNÍ PAMÁTKY/ DROBNÉ OBJEKTY NID trafa, kaple, svatyňovinky

DOPRAVNÍ INFRASTRUKTURA

- KOMUNIKACE SBĚRNÉ PÁTEŘNÍ - DÁLNICE D10
- KOMUNIKACE SBĚRNÉ / SILNICE II. A III. TŘÍDY
- KOMUNIKACE SBĚRNÉ MĚSTNÍ
- KOMUNIKACE OBSLUŽNÉ, MĚSTNÍ A ÚČELOVÉ / OSTATNÍ
- KOMUNIKACE OBSLUŽNÉ, MĚSTNÍ A ÚČELOVÉ / OSTATNÍ RUŠENÉ ZMĚNOU I.1
- KORIDOR SBĚRNÉ OBVODOVÉ KOMUNIKACE SBĚRNÝCH OKRUHŮ A KORIDOR KOMUNIKACE D2 OCHRANNÁ PÁSMA KOMUNIKACÍ
- AUTOBUSOVÉ NÁDRAŽÍ
- ZASTÁVKA AUTOBUSOVÉ DOPRAVY
- KOCHRONA DOSTUPNOSTI ZASTÁVKY (Dmin.)
- VLAKOVÉ NÁDRAŽÍ
- ŽELEZNIČNÍ TRAŤ CELOSTÁTNÍ, REGIONÁLNÍ OP
- LETIŠTĚ
- ZÁKLADNÍ ÚZEMÍ LETIŠTĚ
- OP VZLETOVÉHO A PŘIBLÍŽOVACÍHO PROSTORU LETIŠTĚ / OSA VZLETOVÉ A PŘISTÁVACÍ DRÁHY OP PROVOZNÍCH PLOCH LETIŠTĚ
- OCHRANNÉ PÁSMO PŘECHODOVÉ PLOCHY
- OP PROTI NEBEZPEČNÝM A KLAMAVÝM SVĚTLŮM
- OP VNITŘNÍ VODOROVNÉ PLOCHY
- OP VNITŘNÍ VODOROVNÉ PLOCHY
- OP KUŽELOVÉ PLOCHY
- HLADINY HLUKU (OPTOVÁ BUDOUCÍHO PROVOZU LETIŠTĚ)
- CYKLOSTEZKA Greenway Jizera
- CYKLOTRASY

TECHNICKÁ INFRASTRUKTURA

VODOHOSPODÁŘSKÁ INFRASTRUKTURA

- HLAVNÍ VODOVODNÍ ŘAD
- HLAVNÍ VODOVODNÍ ŘAD KE ZRUŠENÍ /PŘELOŽENÍ
- VODOVODNÍ ŘADY
- VODOJEM
- ČERPACÍ STANICE VODÁRENSKÁ
- VODNÍ ZDROJ - PRAMENIŠTĚ
- VODNÍ ZDROJ - VRT
- MONITOROVACÍ VRT CHMU
- PHO VODNÍHO ZDROJE I.STUPNĚ
- PHO VODNÍHO ZDROJE II.STUPNĚ
- ČOV - ČISTÍRNA ODPADNÍCH VOD
- OCHRANNÉ PÁSMO ČOV
- STOKA KANALIZACE ODDÍLNÉ HLAVNÍ
- STOKA KANALIZACE ODDÍLNÉ
- STOKA KANALIZACE ODDÍLNÉ VÝTLAČNÉ
- STOKA KANALIZACE JEDNOTNÉ
- STOKA KANALIZACE DEŠŤOVÉ
- ČSOV - ČERPACÍ STANICE ODPADNÍCH VOD
- RETENČNÍ NÁDRŽ

ENERGETICKÁ INFRASTRUKTURA

- VENKOVNÍ VEDENÍ VVN 110kV A OCHRANNÉ PÁSMO
- VENKOVNÍ VEDENÍ DO 35kV A OCHRANNÉ PÁSMO
- VENKOVNÍ VEDENÍ DO 35kV KE ZRUŠENÍ / PŘELOŽENÍ
- PODZEMNÍ KABELOVÉ VEDENÍ DO 35kV
- TRANSFORMAČNÍ STANICE STOŽÁROVÁ / TRANSFORMAČNÍ STANICE ZEĎNÁ IZOLAČNÍ
- RIZOVODNA VVN DISTRIBUČNÍ TRANSFORMACE
- MALÁ VODNÍ ELEKTRÁRNA
- ELEKTRÁRNA FVE
- VTL PLYNOVOD A OCHRANNÉ PÁSMO
- VTL PLYNOVOD KE ZRUŠENÍ
- STL PLYNOVOD A OCHRANNÉ PÁSMO
- NTL PLYNOVOD A OCHRANNÉ PÁSMO
- BEZPEČNOSTNÍ PÁSMO VTL PLYNOVODU
- REGULAČNÍ STANICE RS VTL / STL
- REGULAČNÍ STANICE RS VTL / STL KE ZRUŠENÍ
- POBLOUVACÍ REGULAČNÍ ZAŘÍZENÍ (PRZ) / BLOKOVACÍ REGULAČNÍ ZAŘÍZENÍ (BRZ)
- PRŮMYSLOVÁ ZÓNA / OCHRANNÝ (SKAOJ) / OCHRANNÉ PÁSMO

ELEKTRONICKÁ A KOMUNIKAČNÍ INFRASTRUKTURA

- TRASY RADIORELEOVÝCH SPOJŮ
- KABELOVÁ KOMUNIKAČNÍ VEDENÍ
- KOMUNIKAČNÍ ZAŘÍZENÍ VYSÍLAČ
- OP VYSÍLAČE

Pozn. Celé správní území je zájmovým územím Ministerstva obrany z hlediska provádení vojenskovýcvikových druhů zbraní.

Název výkresu / Název file

KOORDINAČNÍ VÝKRES

ODŮVODNĚNÍ ÚZEMNÍHO PLÁNU

Generální projektant / zastoupení architekt

siadesign Liberec

SIADESIGN LIBEREC s.r.o. ■ Nýgrenova 827/7, 460 01 Liberec IV ■ ič: 485 881 138 ■ IČO: 275470 DIČ: CZ275470 ■ email: info@siadesign.cz ■ WWW.SIADESIGN.CZ

ÚZEMNÍ PLÁN MNICHOVO HRADIŠTĚ

Hlavní projektant / zodpovědný projektant: Ing. arch. RICHARD CERNÝ

Zodpovědný projektant (autorizace): Ing. arch. KATEŘINA STYBLOVÁ

Stupeň: MĚSTSKÝ ÚŘAD MNICHOVO HRADIŠTĚ

Část: a b

Datum: 05 / 2022

Měřítko mapy: 1 : 5 000

Číslo: 1a

Počet listů: 1

Počet listů celkem: 260

ÚPLNÉ ZNĚNÍ ÚZEMNÍHO PLÁNU MNICHOVO HRADIŠTĚ PO ZMĚNĚ Č.1

ZÁZNAM O ÚČINNOSTI

VYDÁVAJÍCÍ SPRÁVNÍ ORGÁN:	Zastupitelstvo města Mnichovo Hradiště
DATUM NABYTÍ ÚČINNOSTI:	
POŘIZOVATEL: Ing. arch. Zuzana Hradilová *Odborný zástupce/ Odboru výstavby a územního plánování*	
Oprávněná úřední osoba	Otisk úředního razítka

Název výkresu / Název file

KOORDINAČNÍ VÝKRES

ODŮVODNĚNÍ ÚZEMNÍHO PLÁNU

Generální projektant / zastoupení architekt

siadesign Liberec

SIADESIGN LIBEREC s.r.o. ■ Nýgrenova 827/7, 460 01 Liberec IV ■ ič: 485 881 138 ■ IČO: 275470 DIČ: CZ275470 ■ email: info@siadesign.cz ■ WWW.SIADESIGN.CZ

ÚZEMNÍ PLÁN MNICHOVO HRADIŠTĚ

Hlavní projektant / zodpovědný projektant: Ing. arch. RICHARD CERNÝ

Zodpovědný projektant (autorizace): Ing. arch. KATEŘINA STYBLOVÁ

Stupeň: MĚSTSKÝ ÚŘAD MNICHOVO HRADIŠTĚ

Část: a b

Datum: 05 / 2022

Měřítko mapy: 1 : 5 000

Číslo: 1b

Počet listů: 1

Počet listů celkem: 260

ÚPLNÉ ZNĚNÍ ÚZEMNÍHO PLÁNU MNICHOVO HRADIŠTĚ PO ZMĚNĚ Č.1

ZÁZNAM O ÚČINNOSTI

VYDÁVAJÍCÍ SPRÁVNÍ ORGÁN:	Zastupitelstvo města Mnichovo Hradiště
POŘADOVÉ ČÍSLO ZMĚNY: 1	
DATUM NABYTÍ ÚČINNOSTI:	
POŘIZOVATEL: Ing. arch. Zuzana Hradilová *Odborný zástupce/ Odboru výstavby a územního plánování*	
Oprávněná úřední osoba	Otisk úředního razítka