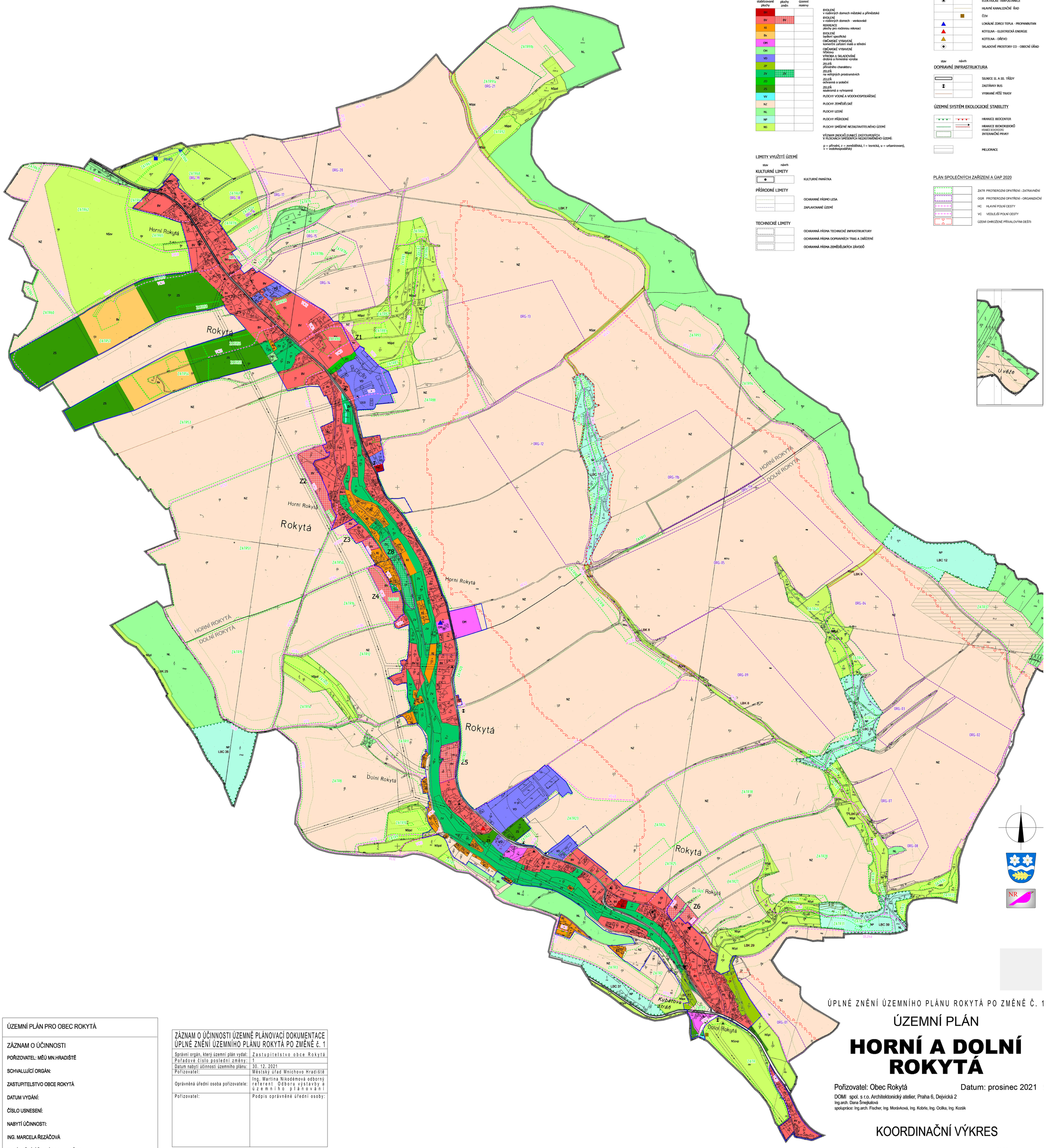

LEGENDA KOORDINAČNÍHO VÝKRESU

HRANICE ŘEŠENÉHO ÚZEMÍ

ZASTAVĚNÉ ÚZEMÍ K 03/2021

Z1 ZASTAVITELNÉ PLOCHY

PLOCHY S ROZDÍLNÝM ZPŮSOBEM VYUŽITÍ

stabilizované plochy	plochy změn	územní rezervy	
BH			BYDLENÍ v rodinných domech městské a příměstské
BV	BV		BYDLENÍ v rodinných domech - venkovské
RI			REKREACE plochy pro rodinnou rekreaci
Bx			BYDLENÍ bydlení specifické
OM			OBČANSKÉ VYBAVENÍ komerční zařízení malá a střední
OH			OBČANSKÉ VYBAVENÍ hřbitovy
VD			VÝROBA A SKLADOVÁNÍ drobná a řemeslná výroba
ZP			ZELEŇ přírodního charakteru
ZV	ZV		ZELEŇ na veřejných prostranstvích
ZO			ZELEŇ ochranná a izolační
ZS			ZELEŇ soukromá a vyhrazená
VV			PLOCHY VODNÍ A VODOHOSPODÁŘSKÉ
NZ			PLOCHY ZEMĚDĚLSKÉ
NL			PLOCHY LESNÍ
NP			PLOCHY PŘÍRODNÍ
NS			PLOCHY SMÍŠENÉ NEZASTAVITELNÉHO ÚZEMÍ

VÝZNAM INDEXŮ FUNKCÍ ZASTOUPENÝCH V PLOCHÁCH SMÍŠENÝCH NEZASTAVĚNÉHO ÚZEMÍ:

p = přírodní, z = zemědělská, l = lesnická, u = urbanizovaný, v = vodohospodářský

LIMITY VYUŽITÍ ÚZEMÍ

stav / návrh

KULTURNÍ LIMITY

KULTURNÍ PAMÁTKA

PŘÍRODNÍ LIMITY

OCHRANNÉ PÁSMO LESA

ZAPLAVOVANÉ ÚZEMÍ

TECHNICKÉ LIMITY

OCHRANNÁ PÁSMA TECHNICKÉ INFRASTRUKTURY

OCHRANNÁ PÁSMA DOPRAVNÍCH TRAS A ZAŘÍZENÍ

OCHRANNÁ PÁSMA ZEMĚDĚLSKÝCH ZÁVODŮ

TECHNICKÁ INFRASTRUKTURA

VODOJEM

HLAVNÍ VODOVODNÍ ŘAD

VRT + ČERPACÍ STANICE

NADZEMNÍ ELEKTRICKÁ VEDENÍ 22kV

ELEKTRICKÉ TRAFOSTANICE

HLAVNÍ KANALIZAČNÍ ŘAD

ČOV

LOKÁLNÍ ZDROJ TEPLA - PROPANBUTAN

KOTELNA - ELEKTRICKÁ ENERGIE

KOTELNA - DŘEVO

SKLADOVÉ PROSTORY CO - OBECNÍ ÚŘAD

stav / návrh

DOPRAVNÍ INFRASTRUKTURA

SILNICE II. A III. TŘÍDY

ZASTÁVKY BUS

VYBRANÉ PĚŠÍ TRASY

ÚZEMNÍ SYSTÉM EKOLOGICKÉ STABILITY

HRANICE BIOCENTER

HRANICE BIOKORIDORŮ

HRANICE BIOKORIDORU

INTERAKČNÍ PRVKY

MELIORACE

PLÁN SPOLEČNÝCH ZAŘÍZENÍ A ÚAP 2020

ZATR PROTIEROZNÍ OPATŘENÍ - ZATRAVNĚNÍ

OGR PROTIEROZNÍ OPATŘENÍ - ORGANIZAČNÍ

HC HLAVNÍ POLNÍ CESTY

VC VEDLEJŠÍ POLNÍ CESTY

ÚZEMÍ OHROŽENÉ PŘÍVALOVÝMI DEŠTI

ÚZEMNÍ PLÁN PRO OBEC ROKYTÁ

ZÁZNAM O ÚČINNOSTI

POŘIZOVATEL: MĚÚ MN.HRADIŠTĚ

SCHVALUJÍCÍ ORGÁN:

ZASTUPITELSTVO OBCE ROKYTÁ

DATUM VYDÁNÍ:

ČÍSLO USNESENÍ:

NABYTÍ ÚČINNOSTI:

ING. MARCELA ŘEZÁČOVÁ

OPRÁVNĚNÁ ÚŘEDNÍ OSOBA POŘIZOVATELE

ZÁZNAM O ÚČINNOSTI ÚZEMNĚ PLÁNOVACÍ DOKUMENTACE ÚPLNÉ ZNĚNÍ ÚZEMNÍHO PLÁNU ROKYTÁ PO ZMĚNĚ č. 1

Správní orgán, který územní plán vydal:	Zastupitelstvo obce Rokytá
Pořadové číslo poslední změny:	1
Datum nabytí účinnosti územního plánu:	30. 12. 2021
Pořizovatel:	Městský úřad Mnichovo Hradiště
Oprávněná úřední osoba pořizovatele:	Ing. Martina Nikodémová odborný referent Odboru výstavby a územního plánování
Pořizovatel:	Podpis oprávněné úřední osoby:

ÚPLNÉ ZNĚNÍ ÚZEMNÍHO PLÁNU ROKYTÁ PO ZMĚNĚ Č. 1

ÚZEMNÍ PLÁN

HORNÍ A DOLNÍ ROKYTÁ

Pořizovatel: Obec Rokytá

Datum: prosinec 2021

DOMI spol. s r.o. Architektonický atelier, Praha 6, Dejvická 2
Ing.arch. Dana Šmejkalová
spolupráce: Ing.arch. Fischer, Ing. Morávková, Ing. Kobrle, Ing. Ocilka, Ing. Kozák

KOORDINAČNÍ VÝKRES

m 1:5000 výkres č.4