LEGENDA HLAVNÍHO VÝKRESU

HRANICE ŘEŠENÉHO ÚZEMÍ

ZASTAVĚNÉ ÚZEMÍ K 03/2021

Z1 — ZASTAVITELNÉ PLOCHY

stav | návrh

DOPRAVNÍ INFRASTRUKTURA

SILNICE II. A III. TŘÍDY

ÚZEMNÍ SYSTÉM EKOLOGICKÉ STABILITY

HRANICE BIOCENTER

HRANICE BIOKORIDORŮ

PLOCHY S ROZDÍLNÝM ZPŮSOBEM VYUŽITÍ

stabilizované plochy	plochy změn	územní rezervy	
BH			BYDLENÍ v rodinných domech městské a příměstské
BV	BV		BYDLENÍ v rodinných domech - venkovské
RI			REKREACE plochy pro rodinnou rekreaci
Bx			BYDLENÍ bydlení specifické
OM			OBČANSKÉ VYBAVENÍ komerční zařízení malá a střední
OH			OBČANSKÉ VYBAVENÍ hřbitovy
VD			VÝROBA A SKLADOVÁNÍ drobná a řemeslná výroba
ZP			ZELEŇ přírodního charakteru
ZV	ZV		ZELEŇ na veřejných prostranstvích
ZO			ZELEŇ ochranná a izolační
ZS			ZELEŇ soukromá a vyhrazená
VV			PLOCHY VODNÍ A VODOHOSPODÁŘSKÉ
NZ			PLOCHY ZEMĚDĚLSKÉ
NL			PLOCHY LESNÍ
NP			PLOCHY PŘÍRODNÍ
NS			PLOCHY SMÍŠENÉ NEZASTAVITELNÉHO ÚZEMÍ

VÝZNAM INDEXŮ FUNKCÍ ZASTOUPENÝCH V PLOCHÁCH SMÍŠENÝCH NEZASTAVĚNÉHO ÚZEMÍ:

p = přírodní, z = zemědělská, l = lesnická, u = urbanizovaný, v = vodohospodářský

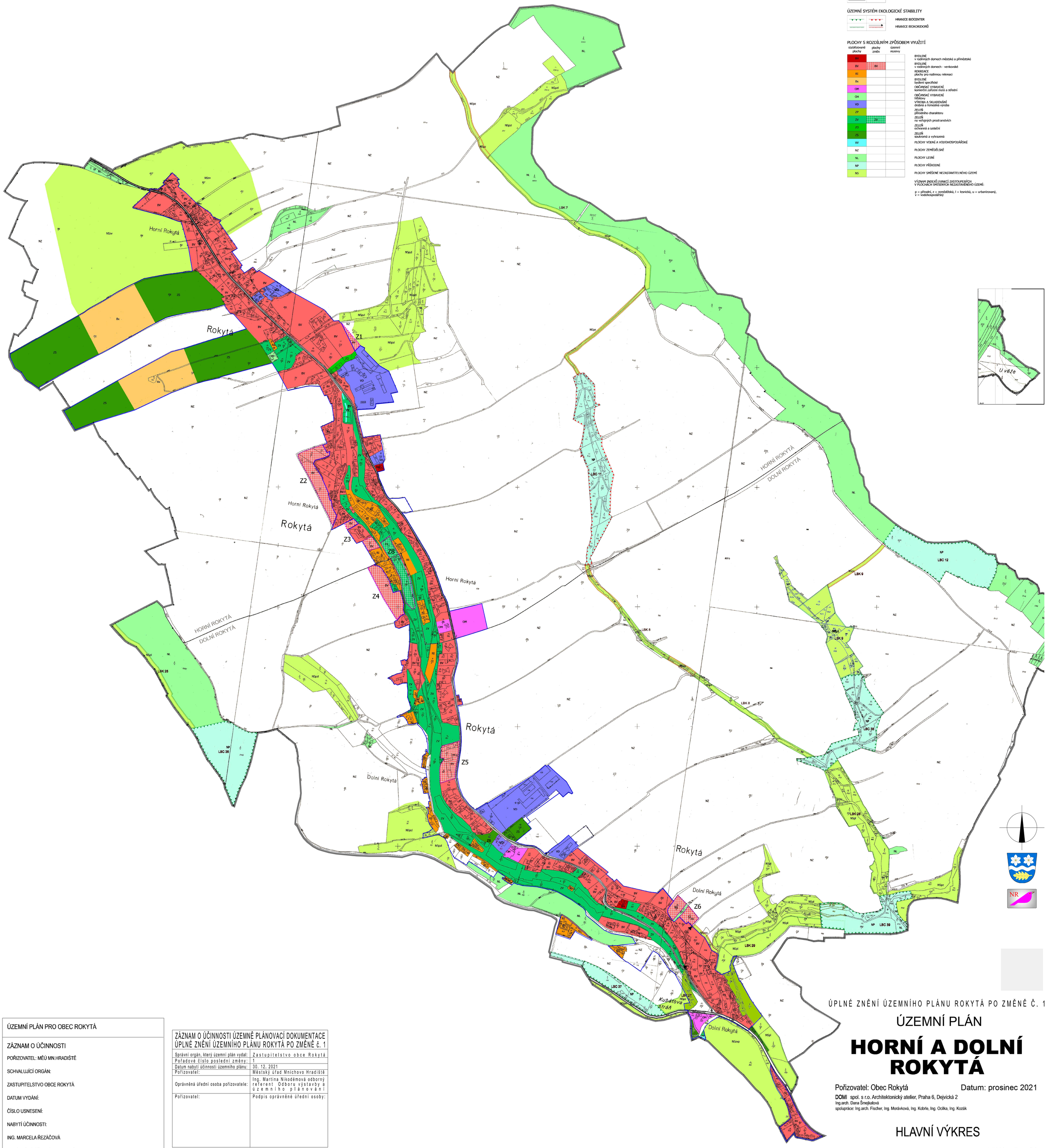

ÚZEMNÍ PLÁN PRO OBEC ROKYTÁ
ZÁZNAM O ÚČINNOSTI
POŘIZOVATEL: MěÚ MN.HRADIŠTĚ
SCHVALUJÍCÍ ORGÁN:
ZASTUPITELSTVO OBCE ROKYTÁ
DATUM VYDÁNÍ:
ČÍSLO USNESENÍ:
NABYTÍ ÚČINNOSTI:
ING. MARCELA ŘEZÁČOVÁ
OPRÁVNĚNÁ ÚŘEDNÍ OSOBA POŘIZOVATELE

ZÁZNAM O ÚČINNOSTI ÚZEMNĚ PLÁNOVACÍ DOKUMENTACE ÚPLNÉ ZNĚNÍ ÚZEMNÍHO PLÁNU ROKYTÁ PO ZMĚNĚ č. 1	
Správní orgán, který územní plán vydal:	Zastupitelstvo obce Rokytá
Pořadové číslo poslední změny:	1
Datum nabytí účinnosti územního plánu:	30. 12. 2021
Pořizovatel:	Městský úřad Mnichovo Hradiště
Oprávněná úřední osoba pořizovatele:	Ing. Martina Nikodémová odborný referent Odboru výstavby a územního plánování
Pořizovatel:	Podpis oprávněné úřední osoby:

ÚPLNÉ ZNĚNÍ ÚZEMNÍHO PLÁNU ROKYTÁ PO ZMĚNĚ Č. 1

ÚZEMNÍ PLÁN

HORNÍ A DOLNÍ ROKYTÁ

Pořizovatel: Obec Rokytá — Datum: prosinec 2021

DOMI spol. s r.o. Architektonický atelier, Praha 6, Dejvická 2
Ing.arch. Dana Šmejkalová
spolupráce: Ing.arch. Fischer, Ing. Morávková, Ing. Kobrle, Ing. Ocilka, Ing. Kozák

HLAVNÍ VÝKRES

m 1:5000 výkres č.2