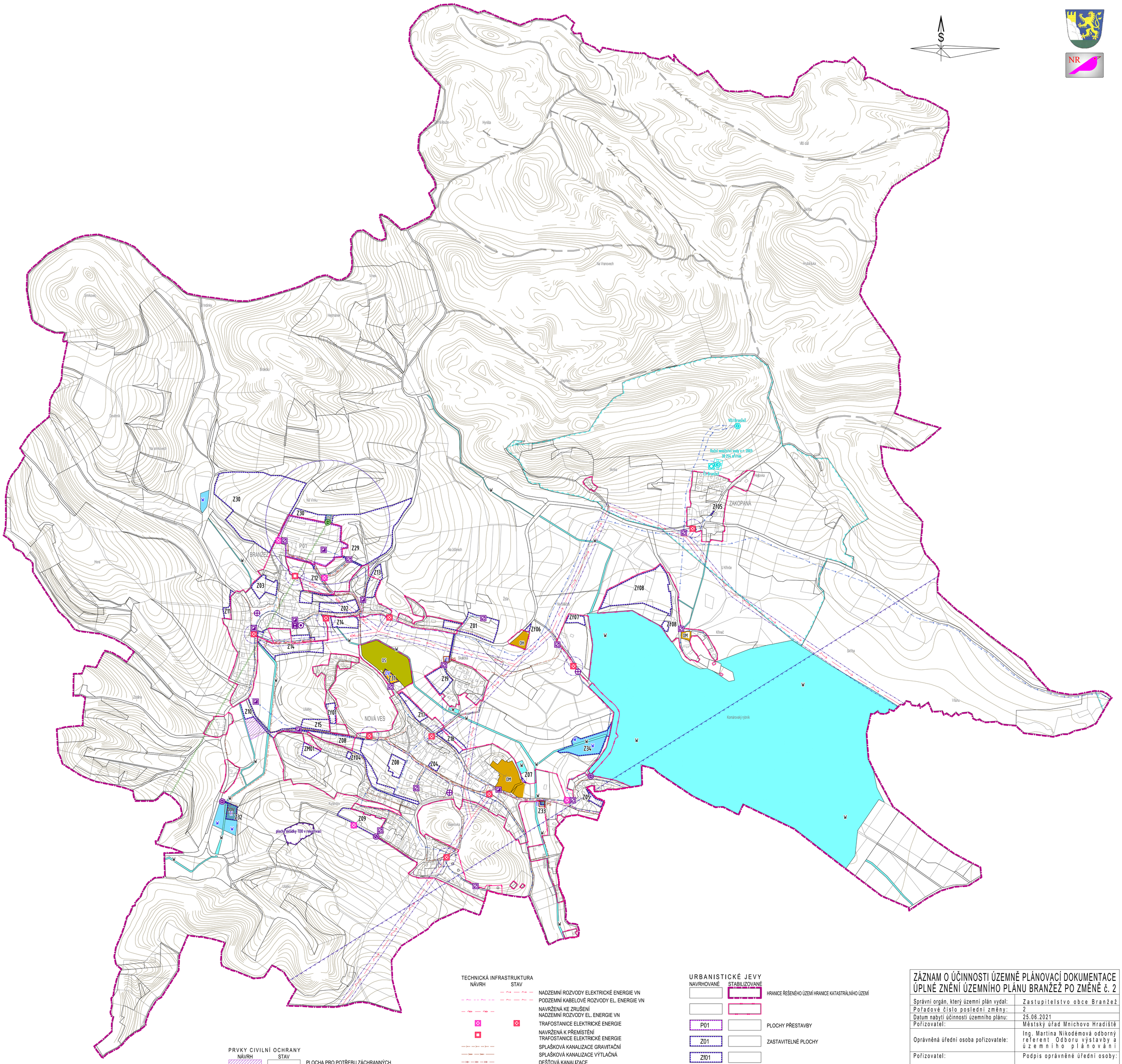

PRVKY CIVILNÍ OCHRANY

NÁVRH	STAV	
		PLOCHA PRO POTŘEBU ZÁCHRANNÝCH, LIKVIDAČNÍCH A OBNOVOVACÍCH PRACÍ
		ZBROJNICE MÍSTNÍCH DOBROVOLNÝCH HASIČŮ
		POŽÁRNÍ HYDRANT
		MÍSTO ODBĚRU VODY PRO HASIČSKOU TECHNIKU
		MÍSTO PRO MOBILNÍ ZÁSOBOVÁNÍ PITNOU VODOU
		MÍSTO PRO MOBILNÍ ZDROJ ELEKTRICKÉHO PROUDU

TECHNICKÁ INFRASTRUKTURA

NÁVRH	STAV	
		NADZEMNÍ ROZVODY ELEKTRICKÉ ENERGIE VN
		PODZEMNÍ KABELOVÉ ROZVODY EL. ENERGIE VN
		NAVRŽENÁ KE ZRUŠENÍ NADZEMNÍ ROZVODY EL. ENERGIE VN
		TRAFOSTANICE ELEKTRICKÉ ENERGIE
		NAVRŽENÁ K PŘEMÍSTĚNÍ TRAFOSTANICE ELEKTRICKÉ ENERGIE
		SPLAŠKOVÁ KANALIZACE GRAVITAČNÍ
		SPLAŠKOVÁ KANALIZACE VÝTLAČNÁ
		DEŠŤOVÁ KANALIZACE
ČOV		ČISTÍRNA ODPADNÍCH VOD
PS		PŘEČERPÁVACÍ STANICE ODPADNÍCH VOD
		UŽÍVANÝ VODNÍ ZDROJ
		ČERPACÍ STANICE BRANŽEŽ
		VODOJEM BRANŽEŽ VODOHOSPODÁŘSKÉ ZAŘÍZENÍ
		VÝTLAČNÝ ŘAD PITNÉ VODY
		ROZVODY PITNÉ VODY
		OCHRANNÁ PÁSMA VODNÍCH ZDROJŮ 1. STUPNĚ
		OCHRANNÁ PÁSMA VODNÍCH ZDROJŮ 2. STUPNĚ
		MOBILNÍCH OPRÁTORŮ ELEKTRONICKÉ KOMUNIKAČNÍ ZAŘÍZENÍ
		RADIOVÉ SMĚROVÉ SPOJE
		ARMÁDY ČR OCHRANNÉ PÁSMO RADIOVÝCH SMĚROVÝCH SPOJŮ
		OCHRANNÁ PÁSMA SÍTÍ TECHNICKÉ INFRASTRUKTURY

URBANISTICKÉ JEVY

NAVRHOVANÉ	STABILIZOVANÉ	
		HRANICE ŘEŠENÉHO ÚZEMÍ HRANICE KATASTRÁLNÍHO ÚZEMÍ
P01		PLOCHY PŘESTAVBY
Z01		ZASTAVITELNÉ PLOCHY
Zf01		

PLOCHY S ROZDÍLNÝM ZPŮSOBEM VYUŽITÍ

PLOCHY NAVRHOVANÉ	PLOCHY STABILIZOVANÉ	
OV		VEŘEJNÁ INFRASTRUKTURA - OV PLOCHY OBČANSKÉHO VYBAVENÍ
	OH	HŘBITOVY - OH PLOCHY OBČANSKÉHO VYBAVENÍ
OM	OM	KOMERČNÍ ZAŘÍZENÍ MALÁ A STŘEDNÍ - OM PLOCHY OBČANSKÉHO VYBAVENÍ
	OS	TĚLOVÝCHOVNÁ A SPORTOVNÍ ZAŘÍZENÍ - OS PLOCHY OBČANSKÉHO VYBAVENÍ
TI	TI	INŽENÝRSKÉ SÍTĚ - TI PLOCHY TECHNICKÉ INFRASTRUKTURY
W	W	PLOCHY VODNÍ A VODOHOSPODÁŘSKÉ - W

URBANISTICKÉ LIMITY - ODPADNÍ HOSPODÁŘSTVÍ

NAVRHOVANÉ	STAV	
		PLOCHA BÝVALÉ SKLÁDKY TDO STÁRÉ ZÁTĚŽE ÚZEMÍ A KONTAMINOVANÉ PLOCHY

ZÁZNAM O ÚČINNOSTI ÚZEMNĚ PLÁNOVACÍ DOKUMENTACE ÚPLNÉ ZNĚNÍ ÚZEMNÍHO PLÁNU BRANŽEŽ PO ZMĚNĚ č. 2

Správní orgán, který územní plán vydal:	Zastupitelstvo obce Branžež
Pořadové číslo poslední změny:	2
Datum nabytí účinnosti územního plánu:	25.06.2021
Pořizovatel:	Městský úřad Mnichovo Hradiště
Oprávněná úřední osoba pořizovatele:	Ing. Martina Nikodémová odborný referent Odboru výstavby a územního plánování
Pořizovatel:	Podpis oprávněné úřední osoby:

ÚPLNÉ ZNĚNÍ ÚZEMNÍHO PLÁNU BRANŽEŽ PO ZMĚNĚ Č. 2

CELÉ KAT. ÚZEMÍ SE NACHÁZÍ V CHRÁNĚNÉ OBLASTI PODZEM. AKUMULACE VOD - SEVEROČESKÁ KŘÍDA
CELÉ KATASTRÁLNÍ ÚZEMÍ LEŽÍ V PÁSMU HYGIENICKÉ OCHRANY III. ST. VODÁRENSKÉHO TOKU JIZERA
CELÉ KATASTRÁLNÍ ÚZEMÍ SE NACHÁZÍ V CHKO ČESKÝ RÁJ A GEOPARKU ČESKÝ RÁJ

ČESKÁ REPUBLIKA
STŘEDOČESKÝ KRAJ
OBEC BRANŽEŽ - K.Ú. BRANŽEŽ - 609501, ICOB - 571946

ÚZEMNÍ PLÁN
KONCEPCE TECHNICKÉ A VEŘEJNÉ INFRASTRUKTURY
BRANŽEŽ

POŘIZOVATEL	MĚSTSKÝ ÚŘAD MNICHOVO HRADIŠTĚ ODBOR VÝSTAVBY A ŽIVOTNÍHOPROSTŘEDÍ ODD. SPECIÁLNÍCH ČINNOSTÍ
VYDÁVAJÍCÍ ORGÁN	ZASTUPITELSTVO OBCE BRANŽEŽ
URČENÝ ZASTUPITEL OBCE	TOMÁŠ ŠULC - STAROSTA
ZPRACOVATEL	ING. ARCH. JIŘÍ MAŇÁK , Anastázova 22/3, Praha 6 IČO 4430 4528

Č. ZAK. 155/2009 — ČERVEN 2021
MĚŘÍTKO 1 : 5000 — Č. V. 03