2 strana Za Pověstmi Českého ráje
5 a 7 strana Rozhovor
13 strana Valdštejnův rok
Turistické autobusy strana 15
Přehled památek a cílů strana 23

TURISTICKÉ NOVINY 2020

www.cesky-raj.info

Vydalo Sdružení Český ráj, z. s.

Zdarma

Vážení návštěvníci Českého ráje, i v letošním roce plném nečekaných událostí jsme pro vás připravili letní Turistické noviny, jejichž hlavním tématem je Pohádkový Český ráj. Dozvíte se v nich mimo jiné i to, že pro vás máme připravené pověsti Českého ráje s novinkou v podobě audionahrávek. Pomocí Cestoknížky a nového vydání Cestomapy můžete s pověstmi putovat a poznávat náš krásný kraj a jeho památky a přírodu. Přečtete si ale i o dalších pohádkových tipech, se kterými přichází třeba zámek ve Svijanech, hrad a zámek Staré Hrady či malebný Rumcajsův Jičín. Letošní noviny jsme zpestřili rozhovory se zajímavými osobnostmi Českého ráje a připomínáme si také postavu slavného vévody Albrechta z Valdštejna.

Nechybí samozřejmě přehledy památek a turistických cílů, jízdní řády turistických autobusů, novinky z regionu ani tipy na výlety na méně známá místa.

Přehled kulturních akcí v letošních novinách z důvodu rušení, přesunu či přetrvávajících nejasností v termínech konání neuvádíme. Využijte proto, prosím, kalendář akcí na webu www.cesky-raj.info, kde jsou informace průběžně aktualizovány.

Při svých toulkách naším Českým rájem mějte, prosím, na paměti, že chceme tento nádherný kout naší země zachovat i pro další generace, a pomáhejte nám ho chránit.

Přejeme vám příjemný pobyt.

Kolektiv Sdružení Český ráj

PUTOVÁNÍ ZA POVĚSTMI ČESKÉHO RÁJE

Staňte se na chvíli poutníky po Českém ráji a objevte kouzlo jeho pověstí. Dvanáct postaviček vás provede malebným krajem skalních měst, hradů, romantických zřícenin, zámků, roubených staveb, rybníků, studánek, lesů, míst s nádhernými rozhledy i lidové řemeslné tradice. Pověsti si můžete přečíst a nově také ***poslechnout*** *na webových stránkách* ***www.ceskyrajdetem.cz****; najdete je také v tištěné brožurce Dvanáct pověstí.*

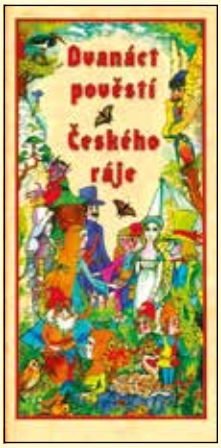

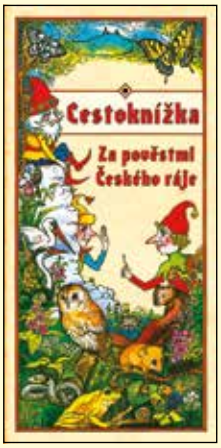

Jaká jsou pravidla hry Za pověstmi Českého ráje? Hry se může zúčastnit každý, kdo si zakoupí Cestoknížku. V Cestomapě jsou vyznačena VÝLETNÍ MÍSTA. Jsou to hrady, zámky, muzea, rozhledny a další turistické zajímavosti, ve kterých při zakoupení vstupenky obdržíte otisk razítka do Cestoknížky. Za nasbírání 5 různých razítek a splnění úkolů v rámci jedné oblasti v Cestoknížce obdržíte ve SMĚNÁRNĚ (informační centra) malé překvapení. Za splnění všech úkolů v Cestoknížce a nasbírání všech potřebných razítek pak dětský cestovatel získá certifikát: „Všudybyl, který všude v Českém ráji byl". VÝLETNÍ MÍSTA a SMĚNÁRNY jsou označeny samolepkou s logem putování – skřítkem kamenářem.

K motivační hře „Za pověstmi Českého ráje" je k dispozici **Cestoknížka**, brožurka **Dvanáct pověstí Českého ráje**, **Cestomapa**, **turistická vizitka** a **turistický deník**. Aktuální nabídku dalších suvenýrů naleznete v informačních centrech.

www.ceskyrajdetem.cz

www.ceskyrajdetem.cz

Pověsti Českého ráje pohladí uši i duši

Sdružení Český ráj na jaře vydalo audio nahrávky Pověstí Českého ráje. Připravilo je společně s mladým hercem Štěpánem Tučkem a hudebním producentem Štěpánem Bártou (Unbeatable Records). Prostřednictvím hlasu zkušeného herce ožily známé postavičky jako víla Jizerýna, skřítci Titík a Jaspísek, obr Dráb, Čert, skřítek Pelíšek a další.

Štěpán Tuček během dvou dnů nahrávání vystřídal nespočet hlasových podob, aby pomohl oživit českorajské postavičky. Mladý herec, který se od dětství věnuje loutkovému divadlu, a proto jsou mu postavičky z Pověstí velmi blízké, se pro nahrávání nadchnul. Zvukař Štěpán Bárta pak všechny pověsti hudebně doladil. Oba vytvořili sehraný tým a na výsledku je to znát.

„Čtyři dny poslouchání pohádek a vytváření atmosfér, ruchů a hudby byl relax i výzva. Můj dlouholetý kamarád a kolega Dominik Špaček k pohádkám zkomponoval několik hudebních motivů, které jsme pak v různých variacích použili napříč celým projektem. Společně jsme při ruchování nahrávali různá halekání loupežníků, kvílení meluzín a běhání skřítků, takže to byl opravdu kreativní proces a zábava," svěřil se producent Štěpán Bárta.

„Když jsem byl osloven, abych nahrál audio verzi dvanácti pověstí Českého ráje, tak to pro mě byla radost. Naše rodina pochází z Českého ráje, takže všechna místa znám z dětství. Během nahrávání ve studiu jsem se tak mohl vracet domů. Se Štěpánem to byla už naše druhá spolupráce a to propojení Š. a Š. se vyplatilo," uvedl Štěpán Tuček.

Pojďte a vydejte se s Černým rytířem do Hruboskalského skalního města, s loupežníky na Maloskalsko či s vílou Jizerýnou do Horního Pojizeří. Ve Votrubcově lomu na svahu Kozákova vám jistě skřítci kamenáři pomohou najít nějaký achát. Za čertem musíte ke kapličce na Zebín, za hodným vodníkem Čeperkou do okolí Kopidlna. V Prachovských skalách si prohlédnete květinové zahrádky skřítka Pelíška i pískovcové skály nedaleko Mnichova Hradiště, které podle pověsti získaly jméno po hodném obrovi. Zastavte se na chvíli u studánky nedaleko zámku Humprecht, kterou hlídá sobotecký had. Na Mladoboleslavsko se vydejte se statečným postilionem. Budete-li mít štěstí, na bývalém nádvoří kumburského hradu potkáte bílou paní a třeba uslyšíte, co vypráví meluzína, když se prohání mezi čedičovými věžemi hradu Trosky.

Nahrávky si můžete poslechnout na dětském webu www.ceskyrajdetem.cz vždy u každé z pověstí nebo na YouTube kanále Sdružení Český ráj. Zaposlouchejte se a na chvíli se přeneste do Pověstí Českého ráje. Přejeme vám příjemný zážitek.

O bílé paní

Východně od města Lomnice nad Popelkou se tyčí dva vysoké kopce. Menší se podobá vylomenému zubu a jmenuje se Bradlec. Druhý, který stojí na vyšším zalesněném vrchu, nese jméno Kumburk. Oba zažily už mnohé a vypráví se o nich spousta pověstí. Poslechněte si jednu z nich.

Pán z Kumburku a pán z Bradlece měli neustálé spory. Tu o hranici svých území, tu o tom, kdo je bohatší, a žádný soudce nevěděl, jak jejich hádky vyřešit.

Osud však zapletl provázky tak, že mladý Vojtěch z Bradlece se zamiloval do sličné Veroniky z Kumburku. Zdálo se, že nikdo nemůže jejich lásku zničit; byla pevná a nerozbitná.

Ale otec Vojtěcha, bradlecký pán, synovi lásku s dívkou z nepřátelského Kumburku nepřál, a proto vymyslel lest.

„Nesu ti spoustu zlaťáků," řekl čarodějnici, která bydlela pod hradem. „Začaruj Veroniku, aby ji Vojtěch nemohl poznat a aby jejich láska zmizela. Můj syn Vojtěch přece nemůže milovat dceru kumburského pána!"

„Dobře, učiním, co žádáš," odpověděla čarodějnice, když uslyšela cinkot peněz, a zlým kouzlem zaklela krásnou dívku Veroniku v bílou paní.

Veronika pak v noci chodila po hradbách kumburského hradu a zpívala smutné písničky. Také někteří lidé v panství ji vídávali ve svých snech. Bohatým dávala mnohá ponaučení, chudým dětem v noci tajně pokládala pod polštář bílý peníz a koho svou vzácnou orchidejí pohladila, na toho se další den usmálo štěstí. Však kolik radosti a smíchu rozdala, tolik slzí vyplakala steskem po Vojtěchovi.

Ve Vojtěchově srdci se také usadil smutek. Veronika už nepřicházela pod břízu u potoka a Vojtěch se trápil, protože nevěděl, co se stalo. Nevěděl, že za jeho žal může jeho vlastní otec a čarodějnice. Sám čarodějnici věřil a myslel si, že by mu mohla pomoci, protože o jejích kouzlech se vyprávělo, že jsou mocná. Našel tedy odvahu a navštívil ji.

„Moje Veronika zmizela a já nevím, kde ji mám hledat! Prosím, poraď mi a já ti věnuji všechno, co mám!" prosil ji. Čarodějnice se zamyslela. Vždyť spoustu peněz dostala již od Vojtěchova otce, proč by měla radit samotnému Vojtěchovi? Tu však viděla, jak Vojtěch, kdysi krásný mladý muž, ztrácí svou veselou tvář, jak v jeho očích nezáří ohníčky radosti, ale jen veliká starost o Veroniku.

„Dobře, prozradím ti, co vím!" souhlasila nakonec. A jakmile vyřkla tato slova, její srdce se zaradovalo! Přece se jenom poprvé ve svém životě odhodlala k dobrému činu, který jí jistě Vojtěch s Veronikou nezapomenou!

Vojtěch si všechno, co čarodějnice řekla, pečlivě zapamatoval a když odbila na kumburské věži půlnoc, vypravil se k syřenovské studánce. Z ní nabral tolik vody, kolik jenom unesl, a vydal se ke Kumburku. Prodíral se tajemným lesem, obcházel hluboké kaluže vody, vzdoroval silnému větru, nebál se ani podivných lesních bytostí. Hřála ho láska Veroniky. Když došel do hradu, uviděl na nádvoří veliký krásný strom, který podle pokynů čarodějnice zkropil drahocennou vodou. Ve chvilce na stromě vykvetlo devět čarokrásných větviček, které svázal do tří voňavých kytic.

„První kytice ať mi otevře dveře do hradu," řekl, mávl větvičkami a cesta do komnaty byla volná. Vešel do útulné místnosti, kde u okna stála bílá paní.

„Druhá kytice ať mi vrátí mou ztracenou Veroniku," řekl Vojtěch a vložil květinu bílé paní do dlaní. Bílá paní rázem ztratila svůj smutný stín z tváře.

„Vojtěchu, tys mě zachránil!" zvolala Veronika a objala svého milého.

A třetí kytice? Tu si zanedlouho Veronika s Vojtěchem nesli k oltáři. Jejich láska spojila dva odvěké nepřátele. To bylo radosti! Lidé na Kumburku a na Bradleci zažívali krásné dny, kdy láska a přátelství zvítězily nad nenávistí a hloupou zlobou!

A čarodějnice? Ta se už nikdy nenechala podplatit hloupými úmysly bohatých pánů. Žila v podhradí a sbírala kouzelné bylinky, kterými vyháněla chamtivost, lež a nepoctivost ze srdcí lidí!

Až se vypravíte do této krajiny, navštivte oba kopce, Bradlec i Kumburk. Ve zřícenině, na bývalém kumburském nádvoří, dosud stojí pahýl stromu, ze kterého Vojtěch spletl tři kytice pro Veroniku.

Herec a loutkoherec **Štěpán Tuček** se narodil v roce 1999 v Mladé Boleslavi. Své dětství prožil v Mnichově Hradišti. Již od čtyř let se s nadšením věnoval loutkovému divadlu, později založil vlastní Štěpánovo kouzelné divadlo. Hraje pro školy a školky či hrady a zámky a pořádá i loutkové výstavy. Od dětství se věnuje také činohře. V roce 2014 Štěpán nastoupil na vytouženou Mezinárodní konzervatoř v Praze. Hostoval v Městském divadle Most, v roli zbrojnoše účinkoval v hudební inscenaci Noc na Karlštejně, působil v Horáckém divadle v Jihlavě a byl členem souboru Divadla Spejbla a Hurvínka v Praze. Je také hostujícím hercem v Divadle Radka Brzobohatého a ve Slezském divadle v Opavě ve hře Saturnin.

Nyní se více věnuje filmovému herectví, objevil se v několika studentských projektech, televizních seriálech a na Šumavě právě natáčí první celovečerní film. Věnuje se scénickému čtení, moderování, načítá audioknihy a pořádá koncerty „Po múze" pro mladé talenty. Doma u rodičů v Mnichově Hradišti především relaxuje, pracuje na zahradě a vyráží na dlouhé procházky s fenkou Jessy.

O vodníkovi

Na jihu od Jičína, mezi Dětenicemi a Kopidlnem, se z dálky lesknou hladiny rybníků. Lemuje je rákosí a ve vodě se odrážejí paprsky slunce. Tam někde mezi rybami a pulci žije vodník Čeperka. A právě o něm a jeho podvodním království vypráví tato pověst.

Každé ráno se Čeperka probudil a šel zjistit, jak se daří jeho přátelům. „Dobré ráno," ozývalo se ve vodní říši. To všechny ryby a vážky zdravily hodného vodníka.

Čeperka měl pod svou ochranou také jeřáby, ledňáčky, motáky-pochopy a další ptačí kamarády. Spousta z nich žila v rákosí a stavěla si útulná hnízda, někteří létali nad rybníkem a prohlíželi se v něm jako v zrcadle.

Byl den jako každý jiný a všechno se zdálo být v pořádku. Čeperka se usmíval, voda se leskla čistotou a ani jedno smítko na hladině neplavalo. Písek na dně rybníka byl hladký a sypký – přesně takový, jaký má být. A tak Čeperka nemeškal a vylezl na svoji oblíbenou vrbu, aby si upravil svoje pentličky a spočítal knoflíky na fráčku, ze kterého stále padaly kapky vody.

„To je dneska krásně," usmál se, když spatřil nebe bez mráčku a zářící sluníčko. Vážky mu poletovaly kolem hlavy a Čeperka se pustil do prohlížení svých pentliček. „Žlutá je od mlynáře, že jsem mu v přestrojení za čeledína znovu roztočil mlýnské kolo. Modrá, ta je od sedláka, že jsem mu jako černý kůň pomohl zorat pole, a červená," Čeperka se zasnil, „ta je od Mařenky, že jsem jí našel milého Michala." Všechny dobré skutky vodník konal v převlecích, protože nechtěl, aby ho lidé poznali.

Najednou se hladina zčeřila a Čeperka uslyšel křik vesnických kluků. „Co ti tady chtějí?" lekl se a skočil do vody, aby mohl sledovat, proč se kluci vypravili k rybníku. Uviděl, jak čtyři nejodvážnější chlapci nasedají do loďky a odrážejí se od břehu.

„Pepíku, snad si ptáky v rákosí prohlédneme zblízka! A možná tam budou mít i vajíčka!" vykřikl klučina v modré čepici.

„To by v tom byl čert, aby se to nepodařilo," souhlasil ten pihovatý.

Čeperka se tiše usmál: „Čert v tom nebude, ale vodník ano! Přece mi nebudete plašit ryby a ptáky! A vajíček se vám zachtělo?" Nemeškal ani chvilku a rychle odplul do rákosí, aby ptáky varoval.

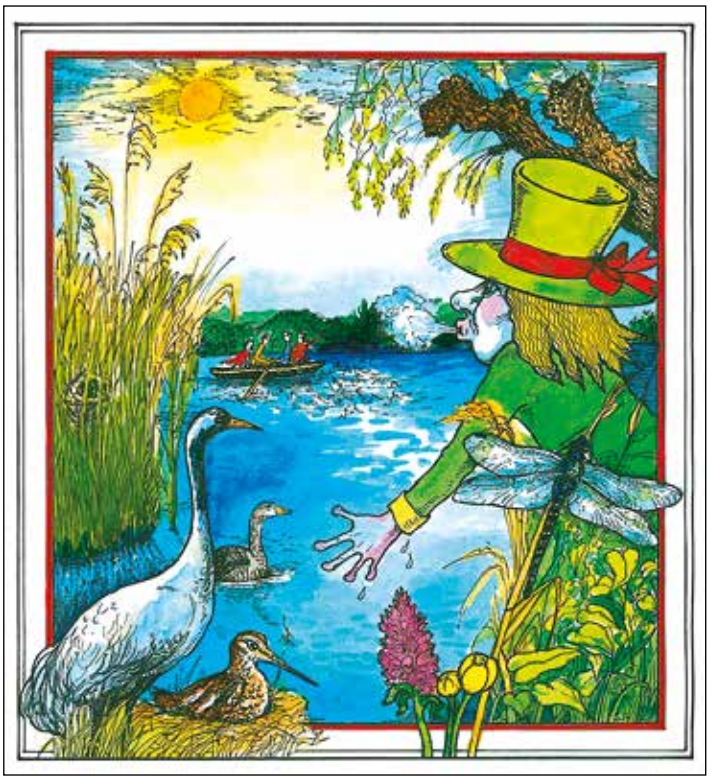

Jakmile je Čeperka na hrozící nebezpečí upozornil, posadily se labutě na svá hnízda a ostatní ptáci se je snažili křikem nad rybníkem chránit. Snad je nenajdou!

Čeperka se rozhodl, že klukům jejich troufalost nedaruje! Nadechl se a mohutným výdechem rozvlnil vodu v rybníce.

Po hladině začaly tancovat veliké vlny a jedna z nich se přehoupla přes okraj loďky, div ji nepřevrhla.

„Kluci, co se to děje?"

„Nevím, radši se vraťme rychle na břeh!"

Čeperka nebyl zlý, chtěl chlapce jenom postrašit, aby si pamatovali, že ptáci musí na rybníce zůstat, protože bez nich by rybníky nebyly rybníky.

Připlaval k loďce a nenápadně do ní foukal a poháněl ji ke břehu. Kluci se nestačili divit. Neveslovali, a přesto jejich loďka plula.

Vytáhli loď na břeh a posadili se do trávy.

„Co to bylo? Taky to slyšíte?" zeptal se ten nejstarší.

„Slyšíme!" Údolím se nesl táhlý šepot, který zněl jako ozvěna: „Pamatujte si, vajíčka nikdy nezískáte a ptáky plašit nesmíte!"

Kluci se usušili na sluníčku a vrátili se do vesnice. O svém dobrodružství ale nikomu nevyprávěli, vždyť by se jim lidé smáli!

Čeperka se posadil na vrbu a pustil se do počítání knoflíků na fráčku.

Hladina se uklidnila, labutě vyplavaly ze svého úkrytu a nezapomněly Čeperkovi poděkovat.

Jeřábi a ledňáčci začali zpívat ptačí písničku. To bylo radosti!

Od té doby se nikdo z chlapců neodvážil ani pomyslet na to, že by vodním přátelům nějak ublížil.

Děti se v rybníce každé léto koupaly a Čeperka seděl na vrbě, leštil své botky a dával na ně pozor.

Když půjdete kolem těchto rybníků, nebojte se, vodník Čeperka nikomu neublíží, dokud lidé nebudou ubližovat jemu a jeho vodním přátelům! A jestli ho potkáte, pozdravte ho, bude rád.

Valečovská pověst o Matyldě

S hrady a zámky se často pojí různé pověsti, a nejinak je tomu i u Valečova. I ten má svého ducha – jednu z bývalých majitelek. Podle slov kastelána žila kdysi na hradě paní Machna neboli Matylda, která si nejvíce cenila svého bohatství. Na ničem jiném jí nezáleželo a velmi se o svůj poklad bála. Na Valečov často podnikali nájezdy zbojníci a loupežníci, a proto se Matylda rozhodla zřídit pod hradem tajnou podzemní chodbu, kam své poklady ukryla. Ze strachu, že někdo její tajemství prozradí a chodbu objeví, se rozhodla zbavit svých poddaných a pod záminkou oslavy je všechny pozvala na hrad. Když byla zábava v plném proudu, Matylda zatloukla dveře a založila požár. Všichni pozvaní uhořeli. Po tomto činu následoval spravedlivý trest a Matylda přišla o rozum – její duše dodnes bloudí po hradě a straší. Tajemná chodba s jejím bohatstvím, o které se v pověsti vypráví, nebyla nikdy objevena.

Lidé si váží toho, jak nádherné místo zde máme, říká vedoucí nejstarší CHKO v republice

Téměř dva roky má nejstarší CHKO v České republice nového vedoucího. Jak vidí naši současnost z pohledu ochrany přírody a krajiny, co ho trápí a u čeho má pocit, že se mu daří změnit? A jak se CHKO Český ráj připravuje na letošní rok, které je rokem 65. výročí založení CHKO? Zeptali jsme se Jiřího Klápště.

*** CHKO Český ráj slaví v letošním roce významné výročí 65 let od svého založení…**

Ano, CHKO Český ráj byla vyhlášena jako první chráněná krajinná oblast v tehdejším Československu 1. března 1955 na území mezi Turnovem, Mnichovým Hradištěm a Sobotkou o celkové rozloze 92 kilometrů čtverečních. O 47 let později, konkrétně 14. října roku 2002, byla rozšířena na dnešních téměř 182 kilometrů čtverečních. Dnes se CHKO skládá ze tří izolovaných částí – na severu Maloskalsko, na východě Prachovské skály s okolím a centrální část, což byla původní CHKO z roku 1955.

Posláním CHKO je uchování a obnova jejího přírodního prostředí, zejména ekosystémů, volně žijících živočichů a planě rostoucích rostlin, a zachování typického charakteru krajiny.

*** Kdybyste ta léta stručně shrnul?**

Za těch 65 let se stalo mnoho věcí, nicméně lze v současnosti konstatovat, že důvody ochrany takto unikátního území se jasně potvrdily. Příroda a krajina Českého ráje byla ušetřena výrazných negativních zásahů, které by ji nevratně poškodily. Mohu slíbit, že za mého působení na Správě CHKO vyvineme maximální úsilí, aby tomu tak bylo i v budoucnosti.

*** Budou se při této příležitosti konat nějaké speciální akce?**

V rámci tohoto půlkulatého výročí připravujeme řadu akcí pro veřejnost a současně budeme pořádat konferenci pro starosty obcí a další partnery v území. Plánované jarní akce bohužel negativně ovlivnila epidemie koronaviru, kterou, doufám, úspěšně zvládneme.

*** Z čeho máte jako vedoucí Správy CHKO radost?**

Radost mám zejména ze zájmu lidí o zachování a zlepšování stavu české přírody a krajiny, z odpovědně hospodařících zemědělců, kteří se kromě primární produkce chovají udržitelně k životnímu prostředí, z výborné spolupráce např. s Lesy ČR a dalšími osvícenými vlastníky lesů. Dále pak například z drobných opatření, která se daří realizovat v terénu, jako jsou obnovy polních cest s doprovodnou výsadbou dřevin či tvorba mokřadů a tůní, které pomáhají řešit stále se prohlubující sucho.

*** Co vnímáte jako svůj vlastní úspěch?**

Od mého nástupu v červenci 2018 se mně, doufám, podařilo nastartovat činnost Správy CHKO právě v oblasti zlepšování stavu českorajské krajiny.

Jenom za loňský rok jsme vysadili celkem 386 nelesních dřevin, a to především v intenzivně obdělávané zemědělské krajině (např. na Vyskři, v Rytířově Lhotě, v Ondříkovicích, na Pohoři či na Všeni). Podařilo se obnovit celkem osm mokřadních lokalit (mj. Vústra, Skokovy, Rytířova Lhota, Vesec), zvýšit zadržování vody v krajině a poskytnout místo pro život řadě druhů obojživelníků a dalších organismů. Plocha nových drobných vodních ploch (tůní) dosahuje v součtu přes čtyři tisíce metrů čtverečních.

*** A co vás nejvíc tíží?**

Nejvíce mě tíží současná lhostejnost k hospodaření na zemědělské půdě. Nevratné zabírání ohromných ploch nejkvalitnějších půd pro výstavby skladů či logistických center, neřešení tristní kondice zemědělské půdy způsobené obrovskou erozí, utužením či neexistencí drobných krajinných prvků (remízků, mezí, polních cest), to jsou věci, které brání zlepšení zadržování vody na 53 % zemědělské půdy u nás a řešení sucha. A velmi mě tíží minimální snaha našeho státu tyto problémy účinně řešit.

*** Mohou návštěvníci i obyvatelé Českého ráje nějak přispět k lepší ochraně našeho přírodního dědictví? Jaká jsou vaše doporučení?**

Velice pozitivně vnímám vztah drtivé většiny návštěvníků Českého ráje ke zdejší přírodě a krajině. Lidé si váží toho, jak nádherné místo zde máme, a chovají se ve většině případů ohleduplně a s respektem. Bohužel čas od času se vyskytne nějaké individuum, které má potřebu se devastujícím způsobem zvěčnit i pro další generace a nechat jim například vzkaz vyrytý do skály. Řada návštěvníků může přispět k lepší ochraně tohoto území třeba i tím, že pokud někoho uvidí, jak toto území poškozuje, tak si to nenechá jen pro sebe, ale ideálně tohoto výtečníka upozorní na nevhodné chování či oznámí takovou situaci na Správu CHKO Český ráj.

Z pohledu dalších doporučení by bylo vhodné – s ohledem na stále se zvyšující návštěvnost Českého ráje, kdy v roce 2019 navštívily region dva miliony návštěvníků – aby lidé respektovali turistické značení, pohybovali se po značených cestách a nevytvářeli nové cesty a pěšiny v nejcennějších částech CHKO, nevyhazovali odpadky do přírody či neparkovali na místech, která k tomu nejsou určena.

Jiří Klápště (* 1982). Vedoucím Správy CHKO Český ráj je od července 2018. S partnerkou má tři děti a kočku, mezi jeho koníčky patří Český ráj, rodina, příroda, sport, cestování a politika.

PŘIPRAVENÉ AKCE K 65. VÝROČÍ CHKO ČESKÝ RÁJ

Akce jsou připravovány ve spolupráci s Domem přírody Český ráj v Dolánkách u Turnova.

Srpen 2020:

2. pol. srpna / 1. pol. září – NETOPÝŘÍ NOC:
exkurze, přírodní rezervace Prachovské skály

Září 2020:

NÁVRAT VELKÝCH ŠELEM: přednáška, Dům přírody Českého ráje

Říjen 2020:

DEN LESŮ: exkurze, přírodní rezervace Bučiny u Rakous

Listopad 2020:

DEN SE SPRÁVOU CHKO ČESKÝ RÁJ (65 LET CHKO):
setkání vedení Správy CHKO s občany, Dům přírody Českého ráje

PŘEHLED REGIONÁLNÍCH VÝROBCŮ

REGIONÁLNÍ POTRAVINY A ZEMĚDĚLSKÉ VÝROBKY

1. **Bio ovoce a zelenina, biomošty – Jan Verich**, Turnov, www.bioverich.cz
2. **Bio ovoce a zelenina – Statek u Macháčků**, Huntířov, www.statekumachacku.cz
3. **Byliny z Ráje – Ludmila Vondrová**, Malá Skála – Sněhov, www.bylinkyzraje.cz
4. **Cukrovinky – Cukrárna Český ráj**, Lestkov, www.cukrarnalestkov.cz
5. **Bylinné sirupy, džemy, pasty, houbové směsi, přepuštěné máslo – Martina Papežíková**, Turnov-Mašov, www.dobrotyzraje.cz
6. **Džemy, bylinkové sirupy, omáčky, čajové směsi, sušené ovoce a jablečné mošty – Jana Kuntošová**, Jivina, www.vesnickedobroty.cz
7. **Džemy, povidla, zeleninové saláty – Jitka Zajícová**, Kněžmost, www.dzemzceskehoraje.cz
8. **Chlazené hovězí maso, med, bio ovoce – Zemědělská usedlost Arnoštice**, Žďár, www.zivotnavsi.cz
9. **Jahody, sadba jahodníku – Sempra, s. r. o.**, Turnov, www.sempra-turnov.cz
10. **Lahodné čaje z Českého ráje – Helena Paterová**, Záhoří-Pipice, www.teaofparadise.webnode.cz
11. **Marmelády a džemy – Jan Kakos**, Lestkov, www.marmeladyzraje.cz
12. **Maso a uzenářské výrobky – Podkrkonošská uzenina, s. r. o.**, Bělá u Staré Paky, www.podkrkonosskauzeninabela.cz
13. **Mléčné výrobky – Farma Tompeli**, Huntířov, www.tompeli.cz
14. **Mouka (pšeničná, špaldová, ječná, žitná) – Mlýn Perner Svijany, s. r. o.**, Svijany, www.mlynperner.cz
15. **Omáčky, džemy, hořčice – Pulpamen**, Kosmonosy, www.pulpamen.cz
16. **Ovocné mošty, nektary a nápoje – Moštovna Lažany, s. r. o.**, Lažany, www.mostovna-lazany.cz
17. **Pivo – Pivovar Svijany, a. s.**, Svijany, www.pivovarsvijany.cz
18. **Pivo, limonády – Pivovar Nová paka, a. s.**, Nová Paka, www.novopackepivo.cz
19. **Pivo, limonády – Pivovar Rohozec, a. s.**, Malý Rohozec, www.pivorohozec.cz
20. **Řepkové a slunečnicové oleje – Fabio produkt spol. s r. o.**, Holín, www.fabioprodukt.cz
21. **Včelí med – Jiří Jiránek**, Troskovice, med-prodej.cz

ŘEMESLNÉ VÝROBKY

22. **Autorské hutní sklo, plastiky a těžítka – Tomášova huť**, Železný Brod, tomoliva.tomasovahut@seznam.cz
23. **Dekorativní a užitková keramika – Sportem proti bariérám, z. s.**, Nová Paka, www.rajpohody.cz
24. **Dřevěné kliky, zakázková truhlářská výroba – Marek Vodička**, Nová Ves nad Popelkou, vodickovi@drevene-kliky.cz
25. **Dřevěné sochy a plastiky, dekorativní předměty – Marta Novotná**, Libunec, www.drevorezbyzraje.cz
26. **Cínařství – Ladislava Růžičková**, Turnov-Radvánovice, www.cinarstvi.net
27. **Dřevěné hračky – Jan Hoffmann**, Bozkov, jan.hoffmann@email.cz
28. **Dřevěné dekorativní předměty – J. K. Veselý**, Jenišovice, www.krasnedrevo.cz
29. **Háčkované čepice a klobouky – Martina Baňasová**, Železný Brod, martina.banasova@volny.cz
30. **Venkovská keramika – Doubravka Fišerová**, www.zivotnavsi.cz
31. **Kabelky, peněženky a další módní doplňky – U Vincenta**, Hrubá Skála – Hnanice, www.uvincenta.cz
32. **Keramika Mago, Železnice-Cidlina**, www.facebook.com/keramika.mago
33. **Klasické české roubenky a poloroubenky – Robert Lopour**, Vyskeř, robert.lopour@seznam.cz
34. **Látkové hračky a dekorativní výrobky – Martina Hofmanová**, Nová Paka, www.fler.cz/roztomilosti
35. **Lidové oděvy z tradičních českých látek – Silvie Košková**, Malá Skála, www.havasi.cz
36. **Pěstování přírodních rostlin a osiv – Planta naturalis**, Sobotka-Markvartice, www.plantanaturalis.com
37. **Perník dekorovaný lidovými motivy – Božena Buřičová**, Mnichovo Hradiště
38. **Proutěné koše a košíky – Vladimír Udržal**, Libuň-Jivany, www.nabytek.cz
39. **Přírodní bylinná mýdla a šampony – Mýdlárna v Ráji**, Malá Skála, www.mydlarnavraji.cz
40. **Přívěšky a náušnice s bižuterními komponenty – Tomášova huť**, Železný Brod, tomoliva.tomasovahut@seznam.cz
41. **Dřevěný šindel, repliky historických luků a šípů – Petr Klíma**, Huntířov, www.dilnasagittaria.cz
42. **Ručně vyřezávané dřevěné lžíce – Břetislav Jansa**, Turnov, www.bretislavjansa.com
43. **Ruční výroba českých křišťálových lustrů – Wranovský**, Turnov, www.wranovsky.com
44. **Ryté sklo – Lucie Pejchová**, Železný Brod, www.glyptic.cz
45. **Skleněné foukané figurky – Karel Sobotka**, Železný Brod – Těpeře, www.sklenene-foukane-figurky.cz
46. **Skleněné šperky a doplňky – Helena Paterová**, Záhoří, www.tyche-glass.c
47. **Šperky s českým granátem – Granát, d. u. v.**, Turnov, www.granat.cz
48. **Šperky s českými granáty, vltavíny a olivíny – Lubomír Janků**, Chutnovka, www.ceskygranatvltavin.estranky.cz
49. **Užitková keramika – Zdenka Baladránová**, Žďár, chalupa63@seznam.cz
50. **Vinuté skleněné perle, miniatury, přívěsky – Leona Čapková**, Malá Skála, info@perlea.cz
51. **Vinuté perle, šperky, bižuterie, skleněné figurky – Lampglas, s. r. o.**, Železný Brod, www.lampglas.cz
52. **Vitráže – David Roskovec**, Železný Brod, www.vitraze-david.cz
53. **Výroba dekorativní a užitkové keramiky, textilních a tkaných výrobků – Život bez bariér, z. ú**, Nová Paka, www.zbb.cz
54. **Výrobky z orobince – Iveta Dandová**, Mnichovo Hradiště, www.orobinec.cz

PRODEJNY REGIONÁLNÍCH VÝROBKŮ Z ČESKÉHO RÁJE

Farmářka z Ráje, Mnichovo Hradiště, www.zraje.cz
Infoshop Vejměnek, Malá Skála, duben–říjen, www.vejmenek.cz
Muzejní prodejna v Turnově, Muzeum Českého ráje, Turnov, www.muzeum-turnov.cz
Prodejna Fabio, ochutnejte region, Jičín, Turnov, www.fabioprodukt.cz
Špetka, Turnov, Skálova ulice, spetka.turnov@gmail.com

Certifikované regionální výrobky lze zakoupit také v informačních centrech v Turnově, Jičíně, Sobotce a v Nové Pace.

Vyrobeno v Českém ráji

Před třinácti lety začalo Sdružení Český ráj certifikovat pečlivě vybrané výrobky, které vyrábí místní výrobci z lokálních surovin a šetrnou cestou s ohledem na životní prostředí. Ochranná známka Regionální produkt Český ráj má dnes 55 nositelů.

Jsou mezi nimi pokračovatelé tradice železnobrodského sklářství, turnovského šperkařství a kamenářství i zástupci řady dalších řemesel, jako je cínařství, košíkářství, výroba keramiky, oděvů, látkových hraček, přírodních mýdel či dnes již téměř zapomenutá technika pletení z orobince. Ze dřeva se zde vyrábí kromě hraček také originální autorské lžíce a dřevěné sochy.

Certifikovány jsou také potravinářské výrobky a zemědělské výpěstky – například ovocnářství má v Českém ráji mnohaletou tradici, a tak mezi nositeli značky Regionální produkt Český ráj najdeme nejen pěstitele jablek, jahod či květin a semen, ale také bylinkáře, výrobce lahodných moštů, džemů, medů či perníku. Dále sem patří rostlinné oleje, mléčné výrobky a též masné a uzenářské produkty.

Výčet pak doplňují tři pivovary, které za vysokou kvalitu a chuť svého piva pravidelně sbírají významná ocenění a mají své příznivce v celé České republice.

Kompletní přehled a podrobný popis výrobků s duší Českého ráje, a také informace pro případné zájemce o značku, najdete na webových stránkách **www.regionalniprodukt.cz**.

S tradičními řemesly a s regionálními produkty se lze setkat především na řemeslných trzích a jarmarcích, které se konají v Českém ráji. Můžete si na nich nejen zakoupit kvalitní výrobky, ale také se seznámit s jejich výrobci a nahlédnout do tajů výroby prostřednictví ukázek či workshopů. Mnozí producenti nabízí také možnost exkurzí přímo do svých dílen.

Čerství nositelé značky Regionální produkt Český ráj

Již v lednu tohoto roku proběhlo v Turnově další kolo certifikace regionálních výrobků Českého ráje. Před šestičlennou porotu přišli své výrobky představit pletař košíků, dřevořezbářka a také pekařka a dekoratérka perníků.

V porotě pak zasedli zástupci Sdružení Český ráj, z. s., turnovského Muzea Českého ráje, Správy Chráněné krajinné oblasti Český ráj a dva zástupci z řad regionálních výrobců. Společně hodnotili práci a výrobky uchazečů o značku dle stanovených kritérií.

Pan Vladimír Udržal z Jivan představil ruční pletení košíků z loupaných i neloupaných vrbových proutků, přiblížil postup výroby i vliv letošní teplé zimy na předčasnou sklizeň proutí. Sám vymýšlí nové, barevné i přírodní vzory a tvary košíků.

Z Mnichova Hradiště přijela paní Božena Buřičová a představila celou škálu své tvorby – dekorované perníky, které vyrábí pro různé slavnostní příležitosti. Jedná se o medový kypřený perník zdobený bílkovou polevou, vylévaný bílkovou glazurou a malovaný různými lidovými motivy. Perníkové koření si dokonce míchá paní pekařka sama.

Dřevořezbářka Marta Novotná přivezla na ukázku sochy z těch menších a skladnějších. Její větší díla do interiérů a zahrad mohou totiž měřit až tři metry. Pracuje se dřevem nakoupeným na pilách, nebo přímo s kusy, které si přiveze zákazník, vyřezává motorovou pilou a pracuje s dláty. Výrobky pak ošetřuje přírodními oleji a barevnými mořidly.

Kastelán, cestovatel a spisovatel v jedné osobě. Jaký je život na Hrubém Rohozci?

Jaký je život na památkovém objektu poznamenaném restituční kauzou a jaké mají na Hrubém Rohozci plány na letošní sezonu, která bude pravděpodobně hodně poznamenaná epidemií koronaviru? Jak se na svět dívá kastelán, spisovatel, cestovatel a člověk, který má dar šířit kolem sebe dobrou náladu? Ptali jsme se Jiřího Holuba.

*** Je probíhající restituční spor s dědici hraběte Des Fours Walderode, resp. soudní řízení, pro provoz zámku velkou zátěží? Zajímá to návštěvníky?**

Od loňského roku čekáme na vyjádření soudu. Bylo podáno dovolání, stále čekáme na konečný verdikt, nevíme nic. S návštěvníky o problému mluvíme, kauza je za těch téměř 30 let známá, málokdo z příchozích o ní neví. Ve vlastním provozu ale zátěž nepociťujeme, jen co se týká peněz na údržbu a opravy, těch je opravdu málo.

*** Jak se žije na zámku? Co všechno práce kastelána obnáší a nezasvěceného to ani nenapadne?**

Netradičně. Minimálně na Rohozci, který nemá kompletní byt, ale sdílenou koupelnu i kuchyni, kde v hlavní sezoně vládnou průvodci a najít čistý talíř nebo hrnek hraničí s archeologickou činností (smích). Musíte si zvyknout na zvuky domu, různé praskání a vrzání, taky na život obohacený místní faunou i florou, nesmíte se bát hmyzu a v noci se do vás může pustit červotoč, jinak klasika. Prostě bydlíte v exponovaném domě, kde je soukromí něco, co nikdo nezná.

*** Na co se mohou návštěvníci zámku těšit v letošní sezoně?**

Léto nebude, doufejme, poznamenáno stínem restituce, a pokud epidemie koronaviru bude úspěšně za námi, tak nás čekají oblíbené dětské programy v parku, zkrácené prohlídky pro děti, kostýmované akce a hrané noční prohlídky.

*** Jste také spisovatel, autor několika knížek pro děti. Připravujete něco nového?**

Pro milovníky Mstivé Soni, což je má asi nejpopulárnější dětská knížka, je tu dobrá zpráva. Na jaře vyšla jako audiokniha. Načetl ji herec David Novotný, který dal textu zcela nový rozměr. Audio verze je skvělá, snad se bude dobře prodávat. V dubnu by měla vyjít další dětská knížka Vzpoura Strašidel v rozšířeném vydání o celý nový díl, takže se děti mají na co těšit. A v současné době dokončuji další dětskou knížku s pracovním názvem Slon v polívce, tak uvidíme, kdy se dokopu ke konečným úpravám…

*** Hodně cestujete; vracíte se na stejná místa, nebo objevujete nová? Kam jezdíte nejraději?**

Těch míst je moc. Patagonie nebo Velikonoční ostrov jsou moje milované destinace už nějakých 20 let. V současné době se ale hodně dostávám do Střední Ameriky a přicházím na chuť nejen rumu a kávě, ale také krvavým dějinám malých republik, jako jsou třeba Salvador, Honduras nebo Nicaragua. Každá země má nějaké místo, kde si řeknu, tak tohle je ta nejkrásnější věc na světě, ale nemůžu říct, že bych nějakou výrazně favorizoval, spíš mě baví ta rozmanitost možností navštívit všechny španělsky mluvící země.

*** Váš Instagram baví mnoho lidí – nejen fotografiemi z cest, snímky jídla nebo vašich nohou, ale především velmi vtipnými komentáři k nim. Je to pro vás něco jako obrazový deník, nebo střílíte od boku a je to především zábava?**

Při vedení Instagramu občas, přiznávám, trochu zapomínám, že to taky někdo může číst, a vedu si spíš takový deník věcí, které bych si sám rád zapamatoval. Uznávám, jsem cynik se smyslem pro velmi černý druh humoru, takže určitě nesednu každému, ale podle mě je důležité, abych s ním byl spokojený já, a to jako zase jsem (smích). Ale nebudu lhát, že mě nepotěší, když mně někdo napíše, že se mu profil líbí nebo že se u některých příspěvků dobře pobavil.

***Jiří Holub**. Kastelán zámku Hrubý Rohozec, cestovatel, spisovatel (knihy: Kolik váží Matylda, Vzpoura strašidel 1, 2, Jak se zbavit Mstivý Soni, Prostě na mě zapomněli, Zádušní mše za hraběnku...). Od roku 2010 je kastelánem na zámku Hrubý Rohozec. Jako kastelán začínal na Červené Lhotě, působil na Humprechtu a na Švihově. Mezi jeho koníčky patří cestování, historie, psaní, tedy vlastně všechno, co ho živí a, jak říká, „přiživuje".*

TURISTICKÉ NOVINKY ZE SEMIL – NOVÉ VYCHÁZKOVÉ OKRUHY A TRHACÍ MAPY MĚSTA A OKOLÍ

Od uplynulé sezony přibyla v Turistickém informačním centru (TIC) v Semilech řada novinek, které jistě ocení jak turisté, tak obyvatelé města. Ke stávajícím třem nordic walkingovým okruhům (tzv. Semilské šlápoty) nově přibyl čtvrtý. Nová oranžová trasa vás zavede nad levý břeh řeky Jizery, odkud se z okolních kopců nabízí pěkný výhled na město. Lesem potom sejdete dolů, přejdete most přes Jizeru a budete pokračovat přes Benešov u Semil opět s pěknými výhledy na okolní krajinu. Pokud absolvujete všechny čtyři okruhy, seznámíte se s okolím Semil prakticky ze všech stran a objevíte místa a krásné výhledy, které vás určitě budou lákat i k opakovaným procházkám.

Pro rodiny s dětmi je v Semilech připraven procházkový okruh „Poznáváme Semily s jelenem Emilem“, který vás provede po zajímavých místech Semil. Ty, kteří úspěšně vyluští křížovku, pak na TIC čeká malá odměna.

K výše zmíněným a mnohým dalším aktivitám vám na TIC nabízíme řadu propagačních materiálů, včetně nových trhacích map města i jeho okolí. Dále u nás naleznete rozšířený sortiment suvenýrů s logem města. A v neposlední řadě – platby za zboží a služby můžete nově uhradit také bezhotovostně.

Těšíme se na vaši návštěvu. *Zaměstnanci TIC*

Bousovské naučné a zážitkové stezky

Naučná stezka „Krajinou Červenského rybníka“ nabízí návštěvníkům příjemnou procházku v každé roční i denní době. Okruh je dlouhý asi 3 km a je vhodný pro všechny věkové skupiny, včetně rodin s kočárky. Není však vhodný pro cyklisty. Stezka začíná a končí u Továrenského rybníka na severním okraji Dolního Bousova v ulici Tovární.

Po cestě potkáte 7 informačních tabulí a můžete pozorovat ptactvo, hmyz a rostliny. Na své si přijdou i houbaři, protože zde rostou smrže. Zjara zde kvetou devětsily a roste medvědí česnek. Z hlediska historie stezka nabízí zajímavý pohled na Červený mlýn, starý cukrovar a lihovar. Cesta po hrázi je lemována starými pískovcovými hraničními kameny, které odedávna vyznačovaly hranici mezi obcemi Dolní Bousov a Osek. Turisté jistě ocení výhledy do krajiny, na kterých v pozadí vystupuje panorama Českého ráje s loveckým zámečkem Humprechtem.

Druhá naučná stezka, která začíná v Dolním Bousově, se jmenuje „Okolo Klenice za hrou a poučením“ a je určena pro pěší turistiku. Je vhodná i pro rodiny s dětmi a mohou ji využít i cyklisté.

Okruh dlouhý 11 km začíná a končí u koupaliště v Dolním Bousově (ulice V Lipkách). Provede vás klidnou krajinou Dolního Bousova, Rohatska, Bechova a Svobodína.

Po cestě potkáte 13 informačních tabulí s tématy, která souvisí s historií a současností navštívených míst.

Dozvíte se také mnoho zajímavostí o zdejší přírodě – zejména o ptactvu. Na tvorbě stezky se totiž významně podílel i ornitolog, specialista na slavíky, Pavel Kverek.

Aby cesta zvláště dětem příjemně plynula, je součástí obou stezek naučná hra včetně pracovního listu, který je k dostání v infocentru nebo ke stažení na jeho webu.

Děti stezkou provází zajíc Lek nebo kapřík Pepík, který má pro ně na každé tabuli několik úkolů. Za správnou odpověď si mohou metodou frotáže (přenášení otisku reliéfní struktury na papír) překreslit do pracovního listu drobný obrázek z tabule. Za vyplněný pracovní list čeká na malé cestovatele v infocentru v Dolním Bousově drobná odměna.

Návštěvnické středisko chráněné krajinné oblasti Český ráj v Dolánkách je tu pro vás!

Dům přírody Českého ráje vznikl v roce 2016 s cílem poskytovat místním i turistům informace o zdejší chráněné krajinné oblasti, která je nejstarší CHKO v České republice a letos oslaví své 65. narozeniny.

Největším lákadlem Domu přírody je interaktivní expozice o Českém ráji. V ní se například dozvíte, jak Český ráj vznikl, jaké ekosystémy, živočichové a rostliny se v něm nacházejí, a seznámíte se i s památkami, které v něm zanechal člověk. Děti i dospělé zaujme velké akvárium, kvákající žáby nebo video o vývoji Trosek. V areálu Domu přírody se nachází geologická expozice. Pravidelně zde probíhají výstavy fotografií a obrazů a nachází se zde malá knihovna a obchod s drobným občerstvením, kávou a suvenýry.

Po celý rok si mohou školy, ale i jiné dětské skupiny, jako jsou například letní tábory, objednávat výukové programy, které jsou uzpůsobeny pro všechny věkové kategorie – od těch nejmladších až po středoškoláky. Rok 2020 probíhá ve znamení oslav 65. výročí založení zdejší CHKO a je plný akcí pro veřejnost i odborníky. Z pestré palety přednášek, exkurzí, workshopů a dalších akcí si určitě vybere každý!

Sledujte web www.dumprirody.cz/ceskyraj či Facebook www.facebook.com/dolanky a nic vám neunikne!

Loupežník Rumcajs a jeho Jičín

Loupežník Rumcajs patří neodmyslitelně k městu Jičín, kde i v létě můžete navštívit hned několik míst, které jsou s ním spojené. Do pohádkového světa jičínského loupežníka se můžete ponořit v expozici Rumcajsův svět Radka Pilaře, kde si malí i velcí mohou hrát s kulisami. Výstavu najdete na nádvoří jičínského zámku – hledejte ceduli s Rumcajsem!

Když se od Valdické brány vydáte ulicí Pod Koštofránkem, narazíte na Rumcajsovu ševcovnu. Věděli jste, že než se Rumcajs stal loupežníkem, tak byl šikovným ševcem? Věřte, že v jeho ševcovně se toho dovíte ještě mnohem víc a uvidíte dokonce i Mančinu zahrádku nebo Cipískovu mini ZOO.

Můžete se také vydat na pohádkové výlety. Vybrat si můžete buď Cipískovu, nebo Rumcajsovu stezku. Jak už název napovídá, Cipískova je pro ty nejmenší – jedná se o zhruba dvoukilometrový okruh po Jičíně, na kterém děti plní různé pohádkové úkoly. Rumcajsova stezka je náročnější, ale rodiny se staršími dětmi ji jistě zvládnou. Čeká na vás zhruba 16 kilometrů, které vedou z Mladějova do Jičína, a ani tady vás neminou pohádkové úkoly.

Pokud stezky úspěšně absolvujete, čeká na vás drobná odměna v Městském informačním centru Jičín.

Každoročně během léta vycházejí Rumcajs s Mankou ze své jeskyně v lese Ráholci a vy pak máte možnost setkat se s nimi osobně! Procházejí se po městě Jičíně a navštěvují různá místa spojená s loupežnickými příběhy. Pokud je potkáte, můžete si s nimi popovídat, vyfotit se nebo se zeptat, kde zapomněli Cipíska.

Navštívit můžete i jejich příbytek – Rumcajsovu jeskyni. Ta se nachází v malebném lese u vrchu Brada nedaleko Prachovských skal. Uvidíte, kde Rumcajs spí, jí a kde sbírá žaludy do své bambitky. A třeba se vám poštěstí ho v jeskyni potkat! Více informací najdete na www.rumcajs.jicin.cz.

Prodloužené víkendy v Jičíně – komentované prohlídky a mnohem víc!

Projekt Prodloužených víkendů již mnoho let neodmyslitelně patří k letní sezóně v Jičíně. Od poloviny června do září je každý týden od pátku do pondělí připraven pestrý program nejen pro návštěvníky města, ale i místní. V rámci Prodloužených víkendů se můžete těšit na kulturní zážitky, ponaučení i relaxaci na různých zajímavých místech Jičína a jeho okolí.

Blíže poznat osud loupežníka Rumcajse či nahlédnout do doby Albrechta z Valdštejna můžete při komentovaných prohlídkách, které každé pondělí a pátek zajišťuje Městské informační centrum. V rámci komentované prohlídky se zábavnou formou dozvíte zajímavé informace o fenoménu pohádkového města, jeho historii nebo třeba o impozantní přírodě Českého ráje. Uvidíte nejznámější památky města – Valdickou bránu, jičínské kostely, synagogu a bývalou židovskou školu, nebo také prvorepublikové stavby – Biograf Český ráj a Masarykovu obchodní akademii. Poodhalíte i tajemství pohádkového draka, kterého uvidíte na vlastní oči. A čeká vás toho mnohem víc!

Komentované prohlídky jsou připraveny i pro ty nejmenší návštěvníky města – jak jinak než se samotným Rumcajsem a jeho ženou Mankou. Jedná se o Cipískovu stezku, kterou si můžete projít celoročně, ale v letních měsících vás provedou přímo slavné postavičky. Komentované prohlídky se konají v červenci a srpnu každý pátek odpoledne.

Co pro to musíte udělat? V informačním centru, které sídlí přímo na Valdštejnově náměstí, dostanete brožurku s mapkou a všechny potřebné informace. Potom vám stačí už jen tužka a dobrá nálada! Podle brožurky zjistíte, kudy příjemná, zhruba dvoukilometrová procházka vede, případně stačí sledovat tabule s podobiznou Cipíska. Na každém zastavení splníte jeden pohádkový úkol, a pokud je zdoláte všechny (nebo se o to alespoň pokusíte), dostanete v informačním centru zaslouženou odměnu.

A nakonec dobrá zpráva pro ty nejmenší a jejich rodiče – celá trasa Cipískovy stezky vede nenáročným terénem, takže ji zvládnete i s kočárkem! Šťastnou cestu!

Více informací naleznete na www.jicin.cz nebo na Facebooku Městského informačního centra.

CO NABÍZÍ GLOBÁLNÍ GEOPARK UNESCO ČESKÝ RÁJ

Český ráj v letošním roce slaví výročí 65 let od vyhlášení nejstarší chráněné krajinné oblasti v naší republice. Možná ale nevíte, že asi polovina území této oblíbené turistické oblasti je zároveň Globálním geoparkem UNESCO. Až přijedete do našeho regionu, nehledejte konkrétní areál, který se nazývá geopark. Jedná se totiž spíše o trochu novátorský pohled na celé území, který staví nejen na zdejším geologickém bohatství.

Území geoparku se rozkládá mezi městy Železný Brod, Turnov, Mnichovo Hradiště, Sobotka, Jičín, Nová Paka a Jilemnice, která se už nachází v Krkonoších. Český ráj je členem Globální sítě geoparků od roku 2005, přičemž v roce 2015 se globální geoparky staly kategorií území pod ochranou UNESCO. V České republice má z geoparků prestižní značku UNESCO zatím pouze Český ráj.

Pestrý geologický vývoj v regionu podnítil vznik řady zajímavých lidských výtvorů. Skalní ostrohy se staly přirozenou ochranou osad už v pravěku, ve středověku na ně navázala výstavba hradů a později zámků, které využívaly krásy zdejší krajiny jako přirozeného rámce své architektury. Zdejší kameny byly a dodnes jsou nejen stavebním, ale i dekoračním materiálem a využívány jsou také ve zdejším tradičním uměleckém řemesle – šperkařství. Také se zde těžilo zlato, zpracovávalo železo a vyrábělo a stále vyrábí sklo.

Součástí geoparku nejsou pouze pískovcová skalní města, která ročně přitáhnou desítky tisíc turistů, ale za návštěvu určitě stojí i další místa, např. Palackého stezka, procházející údolím Kamenice nedaleko Bozkovských dolomitových jeskyní, či území mezi Novou Pakou a hradem Pecka. Na Jičínsku můžete obdivovat pozoruhodné výhledy z velišského hřbetu, na kterém se nachází zbytky kdysi mohutného hradu, či navštívit Loretu, stojící na hraně vytěženého čedičového lomu. V okolí Lomnice nad Popelkou najdete zříceniny hradů Bradlec a Kumburk vybudované na čedičových skalách. Pro Jilemnicko jsou zase typické roubené podhorské chalupy či historická těžba rud. Více informací o geologických fenoménech a vybraných geologických lokalitách Globálního geoparku UNESCO Český ráj naleznete na www.geoparkceskyraj.cz.

Organizace spojených národů pro výchovu, vědu a kulturu
Český ráj Globální geopark UNESCO
Český ráj GLOBÁLNÍ GEOPARK UNESCO

NOVOPACKÉ BÁDÁNÍ

Jste vyznavači klidné turistiky a vyhýbáte se davům? Právě vám by se mohla zalíbit oblast Novopacka. Z geologického hlediska je to území velmi významné a neobyčejně pestré – najít zde můžete vyvřelé, usazené i přeměněné horniny téměř všech geologických období. Mnohé obsahují zajímavé minerály či zbytky vyhynulých rostlin a živočichů zachovaných v podobě zkamenělin. Objevuje se tu mnoho dalších zajímavých jevů nejen v přírodě, ale i v oblasti duchovní a umělecké.

Určitě navštivte novopacké Muzeum a Klenotnici drahých kamenů, které sídlí v novorenesančním Suchardově domě, s ojedinělou expozicí spiritismu a medijních kreseb. V expozici muzea je vystaveno na dva a půl tisíce exponátů, a to nejen polodrahokamů a drahých kamenů. Před budovou Klenotnice je v prosklené vitríně vystaven unikátní zkamenělý kmen stromu, který vyrostl v Podkrkonoší před 300 miliony lety v období karbonu. Se svou délkou 8,3 metrů patří mezi nejdelší nalezené kmeny dnes již vymřelého jehličnanu (kordait) ve střední Evropě. V muzeu jsou kromě stálých expozic pořádány také zajímavé výstavy. Klidné posezení s občerstvením nabízí příjemná muzejní kavárna Gernatův dům, která se nachází ve stejnojmenné kulturní památce. Ve vstupním vestibulu Klenotnice najdete celoročně otevřené informační centrum.

Za návštěvu jistě stojí také zdejší pivovar. Pivo se tu vyrábí tradičním způsobem spodně kvašených piv, tzv. ležáků. Díky nepřetržité tradici výroby piva a citlivým rekonstrukcím a úpravám v duchu původní architektury je možné vidět pivovar tak, jak byl v roce 1872 postaven, a v rámci exkurze si prohlédnout, jak se v původních prostorách vaří pivo dnes. Důkazem kvality jsou mnohá ocenění, která novopacký pivovar již získal. Jeho prohlídku je třeba si předem objednat.

Nejen mužům doporučujeme návštěvu Muzea historických automobilů a motocyklů v budově Autogalerie V.I.T.V.A.R. Návštěvníci zde mohou vidět automobily a motocykly z let 1870–2005. Část expozice je samozřejmě věnovaná i původnímu majiteli objektu Antonínu Vitvarovi – legendě českého motoristického sportu, a místním závodním okruhům.

Poznávání města můžete velmi příjemně zakončit v restauraci Ježkův statek, kde je možné ochutnat novopacké pivo i řadu dalších specialit.

Vydejte se však i za hranice města. V tomto krásném regionu, kde se Český ráj potkává s Krkonošemi, se na dosah ruky nachází spousta zajímavých míst, která určitě stojí za návštěvu. Vydáte-li se západním směrem, dorazíte ke zříceninám hradů Kumburk a Bradlec. Severním směrem leží v lesích ukryté hradiště Levín. Přírodní rezervaci Sýkornice s vodopády a hrad Pecku najdete na východě. Rozhledna Kozinec u Vidochova pak nabízí nádherné výhledy z výšky 33 metrů na Krkonoše a Český ráj.

Nová naučná stezka věnovaná profesoru Josefu Pekařovi

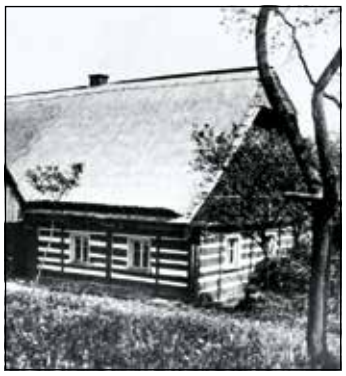

V blízkosti Turnova vznikla nová Naučná stezka Josefa Pekaře, jejímž hlavním iniciátorem je Rohozecký okrašlovací spolek v čele s předsedou Mgr. Lukášem Berndtem. Jak už z názvu vyplývá, jejím posláním je zvýšit povědomí veřejnosti o životě a díle turnovského rodáka Josefa Pekaře (1870–1937), jednoho z nejvýznamnějších českých historiků.

Zhruba čtyřkilometrová stezka spojuje Dolánky, Pekařův rodný Malý Rohozec a Jenišovice, kde je Josef Pekař pohřben v rodinné hrobce. Trasa začíná u statku vzdělaného písmáka a bukovinského rychtáře Josefa Dlaska (1782–1853) v Dolánkách u Turnova. Dále vede malebným Vazoveckým údolím, ze kterého ostře stoupá vzhůru k Malému Rohozci kolem místa, kde do roku 1968 stávala Pekařova rodná chalupa. Součástí naučné stezky je také pamětní deska Josefa Pekaře, umístěná v malorohozecké části Na Černavě. Stejně jako historikova životní pouť i stezka končí na jenišovickém hřbitově u barokního kostela sv. Jiří.

Na stezce je instalováno šest zastavení věnovaných prof. Josefu Pekařovi. Na každém panelu jsou spolu s informacemi k danému místu umístěny QR kódy, jejichž prostřednictvím se zvídavý čtenář může připojit na webové stránky s obsáhlejšími texty, mapou trasy a rozšířenou fotogalerií. Pro zahraniční turisty jsou zde připraveny stručné překlady. Panely najdete v Dolánkách u Dlaskova statku, ve Vazoveckém údolí u Bezednice, na Malém Rohozci ve svahu pod původní Pekařovou chalupou a po jednom v místních částech Na Černavě a Na Pískách. Poslední je umístěn v Jenišovicích u hřbitova.

Rohozecký okrašlovací spolek byl vzhledem k aktuálním událostem nucen zrušit plánované oslavy, jejichž součástí mělo být slavnostní odhalení pomníku prof. Josefu Pekařovi a pestrý kulturní program. Přípravný výbor těchto oslav ale dosud svou činnost neukončil a již s optimismem vyhlíží náhradní termín pro důstojné a velkolepé připomenutí 150 let od narození významného rodáka.

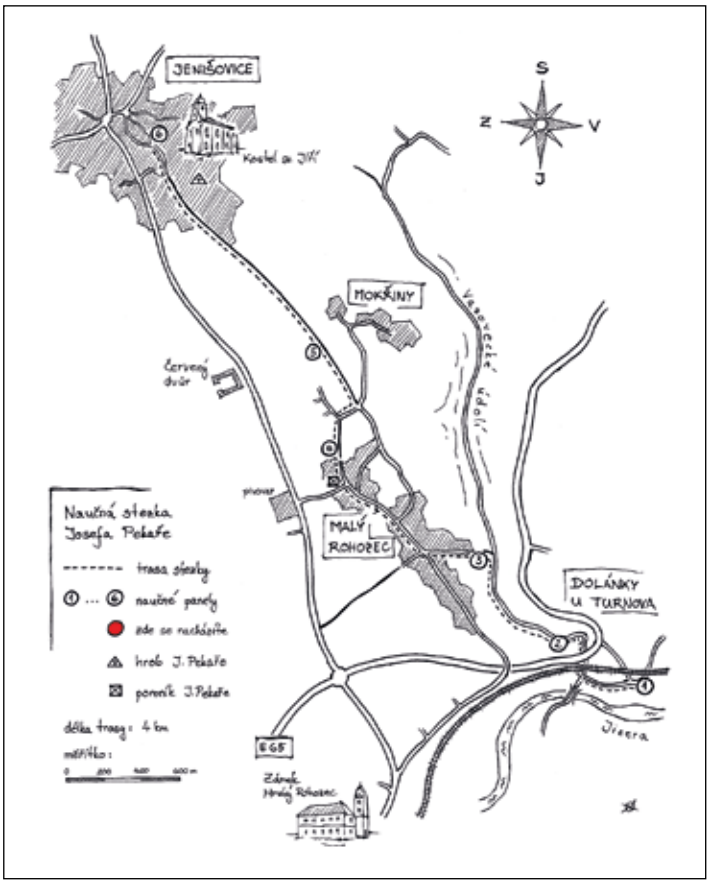

Vyzkoušejte si práci archeologů v mladoboleslavském Templu!

Městský palác Templ patří k nejstarším zachovaným stavbám v Mladé Boleslavi a reprezentuje vzácnou ukázku pozdně gotického městského šlechtického sídla. Postaven byl už okolo roku 1490.

Součástí muzejní expozice v Templu je parkán, který je upraven jako interaktivní hřiště, kde si děti i dospělí mohou vyzkoušet práci archeologů.

V Templu je také možné objednat programy pro školy a školky. V nabídce je například výukový program z experimentální archeologie „Putování za poznáním“ nebo historické soutěže „O poklad Templu“ a „Touláme se historií“.

Stálá multimediální muzejní expozice „Templum historicum et archaeologicum Boleslaviense“ provází návštěvníky dějinami města od pravěku do roku 1600.

V galerii paláce vystavují jak amatérští, tak profesionální domácí i zahraniční výtvarníci, fotografové, keramici, sochaři a řezbáři. Kromě výstav se zde konají také koncerty a besedy pro veřejnost.

Pěnčín u Jablonce nad Nisou – kde končí Český ráj a začínají Jizerky

Vydejte se na výlet do Pěnčína, obce na pomezí Českého ráje a Jizerek, která má svým návštěvníkům rozhodně co nabídnout. Charakter zdejší krajiny nezapře blízkost hor a podstatně se liší od jižních oblastí Českého ráje. Má však své neopakovatelné kouzlo.

Podle lidových povídaček byla lokalita dnešního Pěnčína místem ptáčníků, kteří s povolením vrchnosti chytali zpěvné ptactvo – pěnice a čížky; odtud také název Pěnčín. Koncem 17. století se obec stala hraniční vesnicí, v jejímž středu se stýkala tři panství – hruborohozecké, maloskalské a valdštejnské. V druhé polovině 19. století v Pěnčíně vyrostlo několik mačkáren sloužících k výrobě skleněných perlí. Se zdejší sklářskou a také zemědělskou tradicí se můžete seznámit na zážitkové kozí farmě, která je otevřena pro širokou veřejnost a kromě hospodářství a sklářské dílny provozuje také turistický vláček, který v sezóně vozí návštěvníky po zajímavých místech v okolí (www.farmapencin.cz).

Za návštěvu pak jistě stojí také Kittelovo muzeum připomínající legendárního doktora Jana Josefa Antona Eleazara Kittela (1704–1784). Kittelův dům je nepřehlédnutelnou roubenou stavbou a významnou památkou z poloviny 18. století. V nedávno zrekonstruovaném objektu najdete vedle muzea také výstavní prostory a infocentrum (www.pencin-zittau.eu).

Výlet do Pěnčína můžete doplnit také návštěvou Černé Studnice, z jejíž rozhledny se nabízejí krásné výhledy do krajiny. Po zdolání 91 schodů vás čeká nádherný kruhový rozhled na okolní vrcholy Jizerských hor s mnoha dalšími rozhlednami (Královka, Tanvaldský Špičák, Bramberk). Za dobrých podmínek uvidíte také Ještěd, Ralsko, Kozákov, hrad Trosky, hrad Bezděz a Sněžku s ostatními krkonošskými vrcholy.

HRAD A ZÁMEK STARÉ HRADY U JIČÍNA OBLÍBENÝ POHÁDKOVÝ SVĚT

HRAD A ZÁMEK STARÉ HRADY je vaším skvělým tipem na VÝLET PRO DĚTI I DOSPĚLÉ. Původně gotický hrad s renesančním zámkem a předzámčím se nachází v Českém ráji jižně od Jičína u obce Libáň. První písemná zmínka pochází již z roku 1340. Dnes se tu dokonale snoubí historie s pohádkou. Vybrat si zde můžete hned z několika pohádkových i historických prohlídkových okruhů, v nichž uvidíte na 450 pohádkových bytostí – draky, princezny, rytíře, obry, vodníky, skřítky, čarodějnice a mnoho dalších.

Provázet vás budou opravdové živé pohádkové bytosti – krásné princezny, udatní rytíři či veselé čarodějnice. Celoročně můžete navštívit ZÁMECKÉ POHÁDKOVÉ SKLEPENÍ s obry, vodníky, čertíky a draky. NOVINKOU roku 2020 je Dračí ledové království a safíroví draci. Na HRADNÍ POHÁDKOVÉ PŮDĚ vás čeká lekce čarodějného létání na koštěti, a kromě čarodějnic a skřítků i strážci velkého dračího pokladu – Obří rubínoví draci. Nejnovějším pohádkovým okruhem je ZDRAVOSVĚT a DRAČÍ KRÁLOVSTVÍ s veselými skřítky ovocňáky, saláťáky a dračí zuboopravnou. Uvidíte tu i spoustu draků a nakonec navštívíte Dračí královskou komnatu, kde vládne samo Jeho Veličenstvo dračí král Rozumbraďák XVI.

Pro dospělé jsou po celý rok připraveny prohlídky hradu a zámku s unikátními expozicemi z dob habsburské monarchie v prohlídkovém okruhu „JAK SE ŽILO ZA CÍSAŘE PÁNA FRANTIŠKA JOSEFA I.“ Novinkou letošního roku je prohlídkový okruh věnovaný historii piva a pivovarnictví „PIVO – POKLAD ČECHŮ“. Během hlavní turistické sezóny můžete vidět Velkou kouzelnickou show a souboje rytířů dobra a zla - a to každou středu, čtvrtek, sobotu i neděli o letních prázdninách. Otevřeno je tu celoročně a za každého počasí.

Více informací na WWW.STAREHRADY.CZ.

Putování po stopách Skřítka Střípka pokračuje

V Železném Brodě se můžete během celého roku vydávat po stopách skleněného skřítka. Zhlédnete a zároveň si vyzkoušíte různá sklářská řemesla jako například práci u sklářského kahanu, foukání skla nebo třeba navlékání korálí. Navštívíte zajímavá místa nabízející poznání historie i současnosti zdejšího sklářství. Připraveny jsou také doplňující soutěže a rébusy, které vám pomohou najít dostatek stop, abyste doputovali až ke skleněné postavičce skřítka Střípka. Obnovený ročník přináší několik novinek, kterými se budeme snažit přiblížit sklářské řemeslo nejen dětem. Do projektu se zapojily mnohé sklářské firmy a muzea z našeho regionu a také zdejší sklářská škola. Jako celoroční průvodce vám poslouží herní plán, který si můžete vyzvednout v Turistickém informačním centru v Železném Brodě, nebo stáhnout na www.zeleznybrod.cz. Putovat lze po celý rok a získávat tak stále nové poklady. Pro návštěvníky, kteří již skřítka Střípka mají z minulých ročníků, je připravena nová kolekce skřítků v různých barvách.

PESTRÉ LÉTO NA TURNOVSKU

Přemýšlíte, co podniknout v Českém ráji? Pokud nasměrujete své kroky do města Turnova, určitě nebudete litovat. Na každý den po celý červenec a srpen je zde připravena bohatá prázdninová nabídka s názvem Turnovské léto. Můžete navštívit zajímavá místa a poznávat Turnov a jeho okolí nevšedním způsobem. Podíváte se pod ruce šikovným řemeslníkům, sami si něco vytvoříte nebo si užijete kulturní pořady.

Připraveny jsou pro vás speciální programy: prohlídky turnovských kostelů, synagogy, židovské čtvrti a židovského hřbitova nebo např. tematická komentovaná prohlídka „Za kamenem a šperkem“. K příjemnému oddechu po výletě jistě přijdou vhod večery s hudbou nebo divadlem. Děti se mohou těšit na prohlídku hradu Valdštejna s loupeživým rytířem nebo princeznou, loutkové pohádky i řemeslné dílničky.

Kompletní přehled turistických cílů, služeb i kulturního dění na Turnovsku a mnoho dalších informací naleznete na webových stránkách turnovského infocentra, které letos dostaly nový design a byly přizpůsobeny pro zobrazování na mobilních telefonech a tabletech. www.infocentrum-turnov.cz

Skřítek Chmelík, nové dětské prohlídky a venkovní putovní hra na zámku Svijanech

Na svijanském zámku mají nového skřítka. Jmenuje se Chmelík a jeho autorkou je Kristýna Kolenská. Skřítek se zabydlel v zámeckém sklepení, kde je v rámci dětské prohlídky možné zhlédnout jeho příbytek. Chmelík je velmi plachý, takže ho malí návštěvníci asi nespatří, je to však nezbeda, a tak možná budou muset napravit některou z jeho neplech.

Dětské prohlídky jsou na Zámku Svijany velmi oblíbené a zábavnou formou nabízejí seznámení se s expozicemi zámku. Na sezonu jsou připraveny nové úkoly, hádanky i rébusy, takže je mohou absolvovat i ti, kteří nás navštívili už v minulém roce! Prohlídky jsou určeny pouze dětem, ideálně ve věku od 4 do 8 let, které během nich získají informace o historii zámku, archeologické expozici i lázeňství. Během prohlídky prohledají pec, setkají se s „Achilleem“, osahají si ručně vyrobené nádoby z doby bronzové či si zahrají na archeology na zámeckém pískovišti. Na závěr je čeká sladká odměna.

Vzhledem k velké oblibě zámecké hry Arcana, kterou si za dobu její dvouleté existence zahrálo na 500 týmů, se Zámek Svijany rozhodl v roce 2020 přijít s další formou hry, která se od té původní v lecčem liší. Stávající zámecká hra Arcana je určena pro hráče všech věkových kategorií, je situována do prohlídkového okruhu zámku a hráči plní úkoly a řeší hádanky za pomoci tabletu nebo mobilního telefonu. Nová venkovní Arcana je určena pro rodiny s malými dětmi a je zasazena do okolí zámku (okruh okolím Svijan dlouhý cca 1,8 km). Jediné, co hráči nosí s sebou, je speciální batoh. Po cestě děti za mírného dohledu a pomoci rodičů řeší řadu úkolů a rébusů, při jejichž plnění využívají nejen obsah batohu, ale také předměty z okolí. Hra je koncipována tak, aby ji zvládly děti od 5 let; podporuje rozvoj jejich kreativity, samostatnosti i kooperace. Hru bude možné si poprvé zahrát v průběhu měsíce června. Pro aktuální informace sledujte webové stránky www.zameksvijany.cz.

Nová kniha o Mladé Boleslavi nyní také v angličtině

V říjnu 2018 byla slavnostním křtem uvedena do světa nová reprezentativní kniha o městě Mladá Boleslav pod názvem Boleslav – Mladá a krásná. Nyní je tato kniha vydávána i v anglickém jazyce jako Boleslav – Young and Beautiful. Je to poprvé, kdy se anglicky mluvící čtenáři mohou seznámit s městem prostřednictvím ucelené publikace. Knihu je možné zakoupit na třech místech v Mladé Boleslavi. V Turistickém informačním centru, v knihkupectví Kosmas a brzy také v knihkupectví Kanzelsberger. Její cena je 590 Kč.

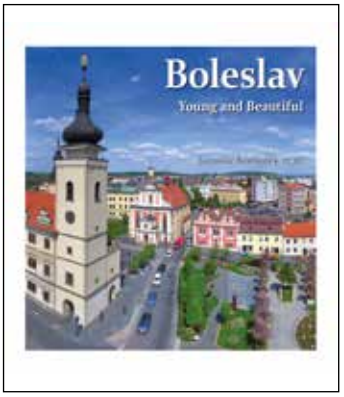

Hrad Valdštejn za Valdštejnů

Valdštejnové patří mezi nejstarší šlechtické rody v Čechách. Kolébkou tohoto slavného rodu se stal ve třináctém století hrad Valdštejn, jeden z nejstarších hradů v Českém ráji. A právě na něm se začala psát historie pánů z Valdštejna, mezi které patřil i slavný vojevůdce Albrecht z Valdštejna. ním Valdštejnům, jejichž dědictví je na hradě patrné dodnes.

Na Valdštejny se zaměří také vícedenní akce jako Středověký víkend, který proběhne 25. a 26. července, či Valdštejnský historický víkend 15. a 16. srpna. Odkaz Valdštejnů na Valdštejně připomenou oblíbené noční pro-

Hrad Valdštejn se v tomto roce připojuje k celorepublikové připomínce Valdštejnů skrze řadu akcí a doprovodných aktivit. Mezi ty patří např. výstava věnovaná historii Markvarticů – předchůdců Valdštejnů a tzv. barok- hlídky a doprovodná výstava s názvem „Koně Albrechta z Valdštejna“. Přijďte se seznámit s historií tohoto slavného rodu! Dozvíte se spoustu nových zajímavostí a odnesete si nevšední zážitky! Více na **www.hrad-valdstejn.cz**.

NA HRAD VALDŠTEJN ZA RYTÍŘEM A PRINCEZNOU!

Valdštejn je jedním z nejstarších hradů Českého ráje a Český ráj je krajem mnoha pověstí, legend a pohádkových bytostí. Nejen s těmi se mohou dětští návštěvníci na Valdštejně seznámit během speciálních prázdninových prohlídek. Právě valdštejnské dětské prohlídky se v posledních letech setkaly s pozitivním ohlasem jak dětí, tak dospělých, a proto je Valdštejn opět zařadil do letošního programu. Prohlídky budou dvojího typu – s loupeživým rytířem a s princeznou Kateřinou. S loupeživým rytířem se děti vydají po stopách udatných rytířů a loupežníků, kteří kdysi hrad dobývali. Společně se pokusí zlomit dávnou kletbu a najít vytoužený poklad. Princezna Kateřina děti provede bohatými pověstmi Českého ráje a svěří jim tajemství pokladu, který je ukryt na hradě. Zavede je i do tajemného, běžně nepřístupného místa ve střeše barokní kaple, kde se nachází kouzelný hradní zvon. Více informací najdete na **www.hrad-valdstejn.cz**.

Po stopách Albrechta z Valdštejna do Mnichova Hradiště

Město Mnichovo Hradiště bylo založeno v druhé polovině 13. století jako poddanské městečko cisterciáckých mnichů z nedalekého Kláštera Hradiště (odtud také název Mnichovo Hradiště). Na konci 16. století získali Mnichovo Hradiště Budovcové z Budova. Nejvýznačnějším členem tohoto rodu byl Václav Budovec z Budova, velký český myslitel a státník, který se příkladně staral o hospodářské povznesení svých statků. Udělil hradišťským měšťanům různá privilegia, osvobodil je od stálých platů a robot a v neposlední řadě postavil poměrně honosný renesanční zámek. Po jeho smrti připadlo panství známému vojevůdci Albrechtu z Valdštejna, který je však přenechal svému příbuznému Maxmiliánovi z Valdštejna. Mnichovohradišťský zámek byl do dnešní barokní podoby upraven v letech 1679 až 1700, později přibyly další objekty – konírny, jízdárna, kočárovna a salla terrena. Vznikl tak v Čechách mimořádně cenný komplex vrcholně barokní architektury. V majetku Valdštejnů zůstal až do roku 1946. Dobové valdštejnské interiéry uchovávají vzácné a bohaté sbírky jako například delfskou fajáns, míšeňský, japonský a čínský porcelán, kostýmy, zbraně či unikátní historické divadlo s funkční mašinérií a knihovnu s 22 tisíci svazky, kterou spravoval Giacomo Casanova na zámku Duchcov. Ve zdejší kapli sv. Anny jsou od 18. století uloženy ostatky Albrechta z Valdštejna. V kapli také najdeme lapidárium – byly zde instalovány tři desítky hodnotných a zánikem ohrožených kamenosochařských děl z dílen Matyáše Bernarda Brauna, rodiny Jelínků a dalších sochařů.

Albrecht z Valdštejna vstoupil silně do mého života, říká Miroslav Kněbort

Letos se měl uskutečnit jubilejní desátý ročník dlouhodobého cyklu Národního památkového ústavu Po stopách šlechtických rodů zaměřený tentokrát na šlechtický rod Valdštejnů. Celoroční projekt s názvem „Valdštejnové – lvi ve službách císařů" má přinést celou řadu akcí spojených s tímto významným šlechtickým rodem, a hlavně s tím nejznámějším – vévodou Albrechtem z Valdštejna. Bohužel z důvodu pandemie koronaviru musely být některé akce zrušeny. Všichni zúčastnění ale doufají, že se ještě alespoň část z nich konat bude.

S postavou vévody Albrechta z Valdštejna je neodmyslitelně spjat Miroslav Kněbort, který ho ztvárňuje víc než 20 let. Zeptali jsme se:

*** Vy jste ale s dobovými kostýmy a historickým šermem začal už mnohem dříve…**

Je to tak. Dnešní Sdružení Bohém vzniklo z původní amatérské skupiny historického šermu Mordýři, založené roku 1981 v Liberci. Jsem jedním ze zakládajících členů. Polovina z nás dělala sportovní šerm a k tomu historickému si občas odskočila, někteří u toho zůstali. V roce 1987 jsme se zprofesionalizovali, museli jsme – stejně jako třeba hudební skupiny – udělat tzv. státní přehrávky. Tak se z nás stali varietní umělci. To byla kategorie, do které nás zařadili (smích). Měl jsem 60 korun za vystoupení.

*** A po roce 1989?**

To se skupina rozpadla, někteří začali podnikat, zůstali jsme asi tři a další hostovali. A protože jsme již v oboru měli něco za sebou, tak se nám na začátku 90. let dařilo pravidelně vystupovat v zahraničí; většinou šlo o různé formy městských slavností, nejvíce v Německu a v Rakousku.

*** Už tehdy jste vystupoval v roli Albrechta z Valdštejna?**

Vůbec ne. Projekt prvních Valdštejnských slavností vznikl ve Frýdlantu v Čechách v letech 1993/1994. Tehdy se ve městě natáčel díl oblíbeného soutěžního seriálu Hry bez hranic a při tom vznikla myšlenka připomenout městskou slavnost, která se ve Frýdlantu konala k výročí Valdštejnovy smrti v roce 1934. My se stali nosnou skupinou historického šermu nultého ročníku. Ten se bohužel moc nepovedl, tak se to celé posunulo do výběrového řízení na agenturu, která by tyto městské slavnosti zaštítila. Výběrové řízení jsme vyhráli a slavnosti děláme dosud.

*** A ta vaše role Albrechta z Valdštejna?**

Při prvních slavnostech jsem ztvárnil jeho pobočníka. Pak jsme chtěli dát tomuto legendárnímu vojevůdci novou tvář, přišlo to tak mimoděk. V roli Albrechta z Valdštejna vystupuji od roku 1997. Stylizaci držíme stále stejnou – zlacený kožený kostým, a protože na žádném historickém obraze vévodu nenajdete v klobouku, takže se samozřejmě držíme i toho. A co mě s ním spojuje? Podle nového gregoriánského kalendáře máme oba stejné datum narození (smích). Ale vážně – víte, že existuje nějakých 40 tisíc písemností, kde je Albrecht z Valdštejna jmenován, či je napsal nebo parafoval? I to dokládá, o jak výjimečnou postavu našich dějin šlo.

Dnes jsou Valdštejnské slavnosti ve Frýdlantu největší akcí svého druhu v Libereckém kraji. Po roce 2000 se do projektu zapojil Jičín, ze kterého si chtěl vévoda vybudovat své rezidenční sídlo, a město z toho dodnes žije. V roce 2005 se poprvé do Valdštejnských slavností zapojil i Cheb, kde ho v roce 1634 zavraždili. V roce 2009 to vše utlumila hospodářská krize, nyní ale jsou tyto slavnosti i v Polsku a v Německu.

*** V roce 2007 v Česku probíhala hojně medializovaná „Valdštejnská" výstava v sídle Senátu, jejíž jste byl tváří…**

To je pravda, byla to velmi prestižní událost, účastnil jsem se díky tomu mnoha významných akcí, jako třeba slavnostní večeře velitelů jednotek NATO v Praze na Strahově, akcí k výročí Senátu, setkal jsem se v roli Albrechta z Valdštejna s premiéry i prezidenty. Těžiště naší práce je ale v Libereckém kraji a v Českém ráji. Za těch dvacet let je tu několik generací dětí, které se třeba setkaly s vévodou na audienci, nebo na nějaké další akci. Já myslím, že na pozadí historických postav zprostředkováváme lidem naší historii, která je součástí nás všech.

*** Letošní rok byl vyhlášen rokem Valdštejnů, mělo se konat poměrně velké množství akcí. Vzhledem k pandemii koronaviru je ale všechno jinak…**

Pořád ještě věřím, že se část plánovaných akcí uskuteční, byť ty jarní už byly odvolány, popřípadě přesunuty. To, co prožíváme, je součást historie. Morové rány, války, cyklicky se opakující období rozkvětu a úpadku. Vždycky se ale po tom špatném společnost dokázala postavit na nohy. Bude tomu tak i nyní. Lidé si prostě zase musí uvědomit skutečné hodnoty a žít s větší pokorou. Už jsem měl někdy pocit, že oboje se z naší společnosti vytrácí, tak tohle vnímám jako příležitost pro nápravu.

Pro nás, jako pro každého, to bude nesmírně bolestné po ekonomické stránce, i to ale může být ozdravné. V poslední době tu byla pořádána spousta akcí, které šly zbytečně proti sobě, lidé se v nabídce ztráceli. Takto vykrystalizují tradiční akce na kvalitním základě.

*** Jste jeden z těch šťastných, pro kterého se stal koníček obživou…**

Po těch letech už je to životní styl, neustále jsem obklopen historickou literaturou, kostýmy, dobovými reáliemi. Albrecht z Valdštejna vstoupil silně do mého života. Na druhou stranu věřím, že pokud máte svoji práci dělat opravdově a naplno, musíte ji milovat. Nelitoval jsem nikdy ani na vteřinu, nikdy jsem neměl pocit, že se mně v neděli ráno nechce do práce, nikdy jsem nepočítal hodiny. Beru to jako velký dar, který člověka nabíjí…

*** Děkujeme za rozhovor a budeme se těšit na setkání na některé z Valdštejnských slavností.** *(PCH)*

630077: Jičín – Holín – Prachovské skály – Pařezská Lhota – Mladějov – Sobotka – Podkost								
8:35	10:35	13:35	15:35	Jičín, žel. st.	10:15	12:15	15:15	17:15
8:38	10:38	13:38	15:38		10:13	12:13	15:13	17:13
8:40	10:40	13:40	15:40	Jičín, aut. st.	10:13	12:13	15:13	17:13
8:42	10:42	13:42	15:42	Jičín, Komenského nám.	10:10	12:10	15:10	17:10
8:44	10:44	13:44	15:44	Jičín, Koněvova	10:09	12:09	15:09	17:09
8:47	10:47	13:47	15:47	Holín	10:07	12:07	15:07	17:07
8:48	10:48	13:48	15:48	Holín, ObÚ	10:06	12:06	15:06	17:06
8:50	10:50	13:50	15:50	Holín, Prachov, Vyhnálov	10:04	12:04	15:04	17:04
8:52	10:52	13:52	15:52	Holín, Prachov, obec	10:03	12:03	15:03	17:03
8:53	10:53	13:53	15:53	Holín, Prachov, Český ráj	10:01	12:01	15:01	17:01
8:54	10:54	13:54	15:54	Holín, Prachov, Skalní město	9:59	11:59	14:59	16:59
8:56	10:56	13:56	15:56	Holín, Pařezská Lhota, odb.	9:58	11:58	14:58	16:58
8:58	10:58	13:58	15:58	Holín, Pařezská Lhota, obec	9:56	11:56	14:56	16:56
9:02	11:02	14:02	16:02	Mladějov, Střeleč	9:52	11:52	14:52	16:52
9:04	11:04	14:04	16:04	Mladějov, Střeleč, odb.	<	<	<	<
9:07	11:07	14:07	16:07	Mladějov	9:49	11:49	14:49	16:49
9:08	11:08	14:08	16:08	Mladějov, Bacov	9:47	11:47	14:47	16:47
9:11	11:11	14:11	16:11	Sobotka, Stéblovice	9:44	11:44	14:44	16:44
9:14	11:14	14:14	16:14	Sobotka, Čálovice	9:42	11:42	14:42	16:42
9:16	11:16	14:16	16:16	Sobotka, nám.	9:40	11:40	14:40	16:40
9:18	11:18	14:18	16:18	Sobotka, koupaliště	9:36	11:36	14:36	16:36
9:20	11:20	14:20	16:20	Libošovice, Vesec u Sobotky, kříž.	9:34	11:34	14:34	16:34
9:22	11:22	14:22	16:22	Libošovice, Podkost, Semtín dvůr	9:32	11:32	14:32	16:32
9:25	11:25	14:25	16:25	Libošovice, Podkost, hrad Kost	9:30	11:30	14:30	16:30

Spoje jezdí v roce 2020 od 30.5. do 28.9. v sobotu a v neděli, od 1.7. do 31.8. denně.
Garantována přeprava 6 kol. Přestup na vlak – zastávka: Jičín, žel. st.

260626: Mladá Boleslav – Mnichovo Hradiště – Kněžmost – Sobotka								
1	2	1 2	1 2		1 2	1 2	2	1
8:20	---	---	---	Mladá Boleslav, aut. st., nást. 14	---	---	---	17:30
8:25	---	---	---	Kosmonosy, Transcentrum	---	---	---	17:25
8:27	---	---	---	Kosmonosy, nám.	---	---	---	17:23
8:29	---	---	---	Kosmonosy, nemocnice	---	---	---	17:21
8:35	---	---	---	Mnichovo Hradiště, Veselá	---	---	---	17:15
8:40	8:40	10:10	15:40	Mnichovo Hradiště, nám., nást. 6	10:10	15:40	17:10	17:10
8:43	8:43	10:13	15:43	Mnichovo Hradiště, Hoškovice, u trati	10:06	15:36	17:06	17:06
8:45	8:45	10:15	15:45	Mnichovo Hradiště, Dneboh	10:04	15:34	17:04	17:04
8:49	8:49	10:19	15:49	Boseň, Zásadka	10:01	15:31	17:01	17:01
8:52	8:52	10:22	15:52	Boseň	9:58	15:28	16:58	16:58
8:55	8:55	10:25	15:55	Kněžmost, nám.	9:55	15:25	16:55	16:55
8:57	8:57	---	15:57	Kněžmost, Na Dolích	9:53	---	16:53	16:53
8:59	8:59	---	15:59	Branžež, Na křižovatce	9:51	---	16:51	16:51
9:01	9:01	---	16:01	Branžež, u prodejny	9:49	---	16:49	16:49
9:03	9:03	---	16:03	Branžež, Zakopaná	9:47	---	16:47	16:47
9:06	9:06	---	16:06	Kněžmost, Srbsko	9:44	---	16:44	16:44
9:10	9:10	---	16:10	Libošovice, Podkost, kříž. Pomníky	9:40	---	16:40	16:40
9:13	9:13	---	16:13	Libošovice, Podkost, hrad Kost	9:37	---	16:37	16:37
9:16	9:16	---	16:16	Libošovice, Podkost, Semtín dvůr	9:35	---	16:35	16:35
9:18	9:18	---	16:18	Libošovice, Vesec u Sobotky, kříž.	9:33	---	16:33	16:33
9:20	9:20	---	16:20	Sobotka, koupaliště	9:31	---	16:31	16:31
9:22	9:22	---	16:22	Sobotka, nám.	9:28	---	16:28	16:28

Spoje jezdí v roce 2020: 1 v sobotu, v neděli a ve svátek 6.6., 13.6., 20.6. a od 27.6. do 30.8.;
2 pondělí–pátek od 1.7. do 31.8. Garantována přeprava 6 kol.

Vážení návštěvníci Českého ráje,

v sobotu 30. 5. 2020 byla zahájena již 21. sezona provozu turistických autobusů.

V letošním roce se turistické autobusy rozjely **na sedmi linkách**. Uvedený jízdní řád obsahuje pouze výběr spojů, které přepravují jízdní kola.

Další podrobnější informace získáte na **www.craj.cz**, **www.cesky-raj.info**, **www.iidol.cz**, **www.iredo.cz** a **www.knezmost.cz**.

Kontakt na **Centrální dispečink IDOL** pro území Libereckého kraje je **+420 704 702 000**.

Kontakt na **Call centrum IREDO** pro území Královéhradeckého kraje je **+420 491 580 333**.

„JEDEME OPĚT NAPLNO“

Cestujte s námi veřejnou dopravou.

#jedemeopetnaplno
#podporsvujspoj

VEŘEJNÁ DOPRAVA KRÁLOVÉHRADECKÉHO KRAJE
Propojíme Vaše cesty

670342: Turnov – Malá Skála, Vranové – Jablonec n. N.				
7:32	14:30	Turnov, Terminál u žel. st.	9:23	13:23
<	<	Turnov, aut. nádr.	<	<
7:35	14:35	Turnov, u masny	9:18	13:18
7:37	14:37	Turnov, Husova	9:16	13:16
7:38	14:38	Turnov, u Karla IV.	9:14	13:14
7:39	14:39	Turnov, Šetřilovsko noclehárna	9:12	13:12
7:41	14:41	Mírová p. Koz., Bělá, Myšina	9:11	13:11
7:42	14:42	Mírová p. Koz., Záholice, odb.	9:10	13:10
7:43	14:43	Mírová p. Koz., Rohliny, Vrbový Důl	9:09	13:09
7:45	14:45	Mírová p. Koz., Rohliny, Betlémský mlýn	9:07	13:07
7:46	14:46	Rakousy, Hutmut	9:05	13:05
7:47	14:47	Rakousy, rozc.	9:03	13:03
7:49	14:49	Rakousy, Nad tunelem	9:02	13:02
7:50	14:50	Koberovy, Zbirohy, odb. ke hradu	9:00	13:00
7:53	14:53	Malá Skála, Vranové, u sokolovny	8:58	12:58
7:54	14:54	Malá Skála, Vranové, u mlýna	8:56	12:56
7:55	14:55		8:56	12:56
7:56	14:56	Malá Skála, na Labi	8:54	12:54
7:58	14:58	Malá Skála, hotel Jizera	8:52	12:52
8:00	15:00	Malá Skála, Zahájčí	8:51	12:51
|	|	Malá Skála, Sněhov, bytovky	8:50	12:50
8:02	15:02	Malá Skála, Sněhov, Sokolská chata	8:49	12:49
8:03	15:03	Malá Skála, Mukařov, Protivná	8:48	12:48
8:05	15:05	Malá Skála, Mukařov, Filka	8:46	12:46
8:07	15:07	Dalešice	8:44	12:44
8:08	15:08	Dalešice, na kopci	8:42	12:42
8:10	15:10	Maršovice, odb.	8:40	12:40
8:11	15:11	Jablonec n. Nisou, Kokonín, pošta	8:38	12:38
8:12	15:12	Jablonec n. Nisou, Vrkoslavice	8:36	12:36
8:14	15:14	Jablonec n. Nisou, Revoluční	8:35	12:35
8:16	15:16	Jablonec n. Nisou, u gymnázia	8:33	12:33
8:20	15:20	Jablonec n. Nisou, aut. nádr.	8:30	12:30

Spoje jezdí v roce 2020 v sobotu, v neděli a ve svátek od 30.5. do 28.9.
Garantována přeprava 6 kol. Přestup na vlak – zastávky:
Turnov, Terminál u žel. st.; Malá Skála, Vranové, u sokolovny.

Pokračování na straně 18

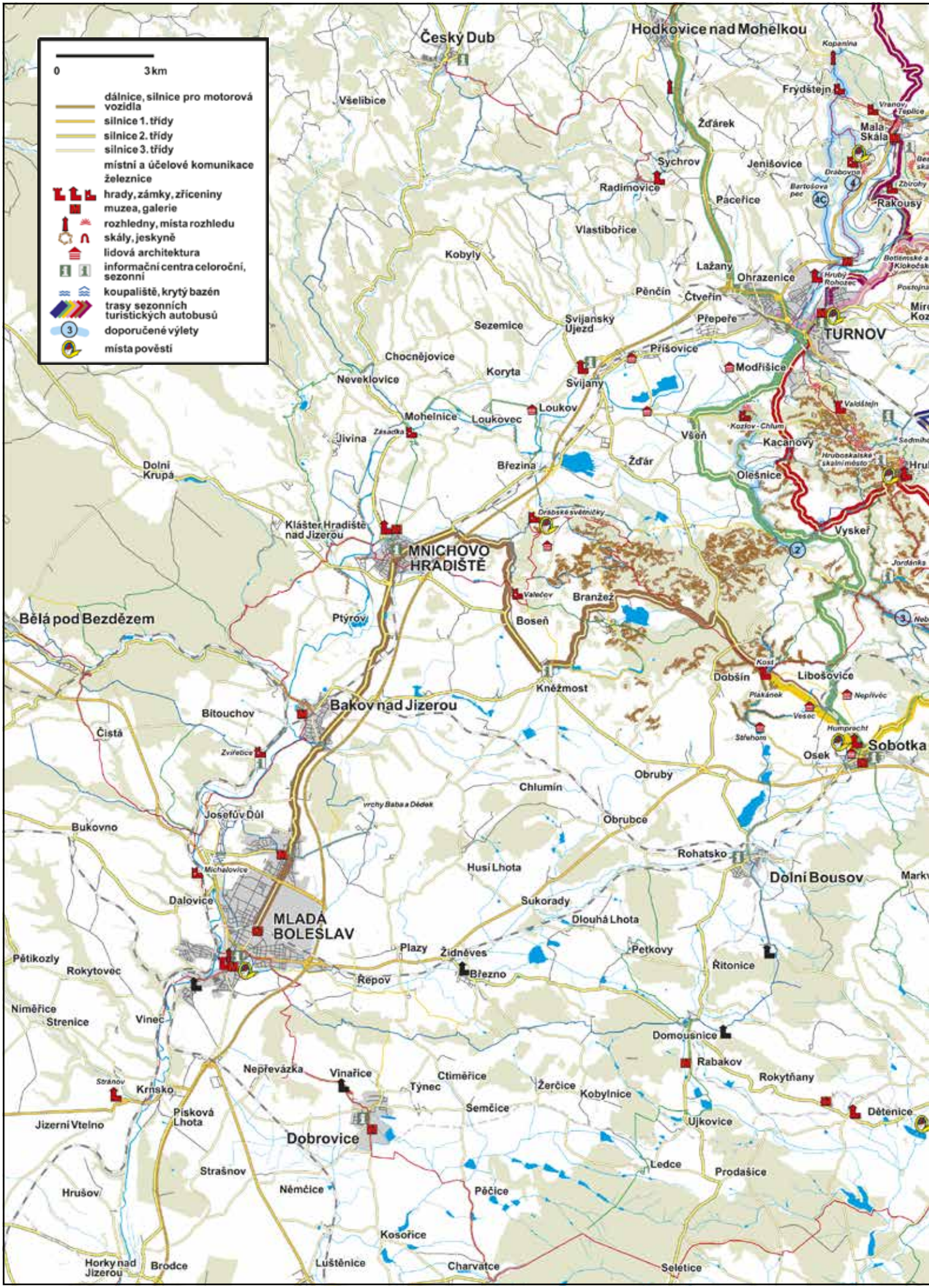
0
3 km
dálnice, silnice pro motorová vozidla
silnice 1. třídy
silnice 2. třídy
silnice 3. třídy
místní a účelové komunikace
železnice
hrady, zámky, zříceniny
muzea, galerie
rozhledny, místa rozhledu
skály, jeskyně
lidová architektura
informační centra celoroční, sezonní
koupaliště, krytý bazén
trasy sezonních turistických autobusů
doporučené výlety
místa pověstí
Český Dub
Hodkovice nad Mohelkou
Všelibice
Frýdštejn
Žďárek
Mala Skála
Sychrov
Jenišovice
Radimovice
Paceřice
Rakousy
Vlastibořice
Kobyly
Lažany
Ohrazenice
Pěnčín
Čtveřín
Přepeře
TURNOV
Sezemice
Svijanský Újezd
Příšovice
Chocnějovice
Koryta
Modřišice
Neveklovice
Svijany
Loukov
Mohelnice
Loukovec
Všeň
Kacanovy
Jivina
Žďár
Březina
Olešnice
Dolní Krupá
Klášter Hradiště nad Jizerou
MNICHOVO HRADIŠTĚ
Vyskeř
Bělá pod Bezdězem
Ptýrov
Branžež
Boseň
Kněžmost
Dobšín
Libošovice
Bakov nad Jizerou
Bitouchov
Čistá
Osek
Sobotka
Obruby
Chlumín
Josefův Důl
Obrubce
Bukovno
Rohatsko
Husí Lhota
Dolní Bousov
Dalovice
Sukorady
MLADÁ BOLESLAV
Dlouhá Lhota
Plazy
Židněves
Petkovy
Pětikozly
Rokytovec
Řitonice
Řepov
Březno
Niměřice
Strenice
Vinec
Domousnice
Rabakov
Nepřevázka
Vinařice
Ctiměřice
Rokytňany
Krnsko
Týnec
Žerčice
Kobylnice
Písková Lhota
Semčice
Dětenice
Jizerní Vtelno
Ujkovice
Dobrovice
Ledce
Strašnov
Prodašice
Němčice
Hrušov
Pěčice
Kosořice
Horky nad Jizerou
Brodce
Luštěnice
Charvatce
Seletice

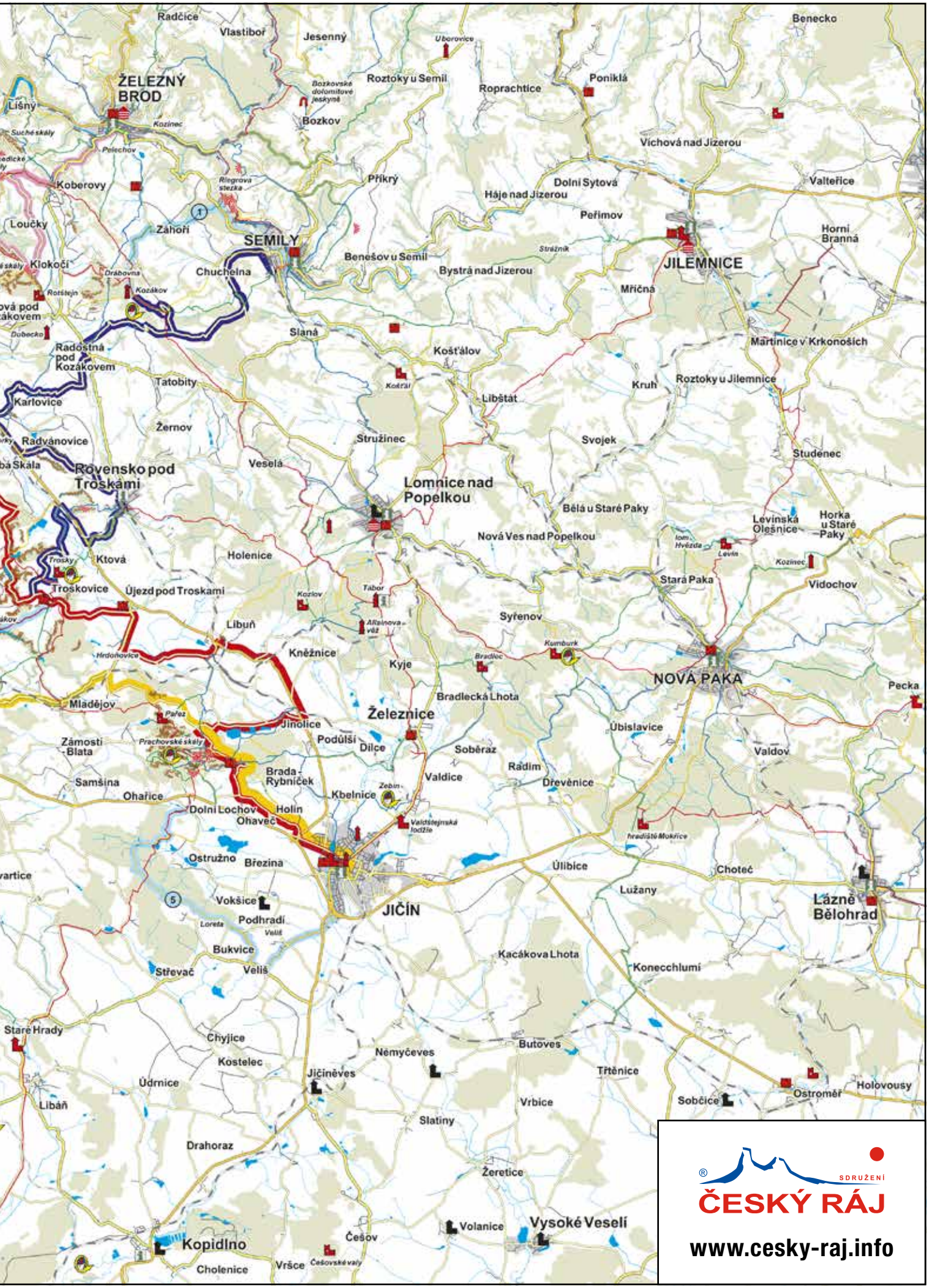

SDRUŽENÍ
ČESKÝ RÁJ
www.cesky-raj.info

Pokračování ze strany 15

670591: Semily – Chuchelna, Kozákov – Rovensko p. Tr. – Troskovice

9:10	14:10	Semily, aut. nádr.	11:40	16:45
9:12	14:12	Semily, žel. st.	11:36	16:41
9:14	14:14	Semily, Na Rovinkách	11:34	16:39
9:16	14:16	Chuchelna, u Palasů	11:32	16:37
9:17	14:17	Chuchelna, u pomníku	11:31	16:36
9:18	14:18	Chuchelna, Palučiny	11:29	16:34
9:19	14:19	Semily, Klinkovice	11:28	16:33
9:21	14:21	Semily, Na Rovném	11:27	16:32
9:25	14:25	Chuchelna, Bačov	11:22	16:27
9:27	14:27	Chuchelna, Komárov	11:20	16:25
9:30	14:30	Chuchelna, Kozákov chata	11:17	16:22
9:33	14:33	Chuchelna, Komárov	11:14	16:19
9:35	14:35	Chuchelna, Bačov	11:12	16:17
9:37	14:37	Radostná p. Koz., Kozákov, osada	11:10	16:15
9:40	14:40	Radostná p. Koz., Lestkov, Pustina	11:08	16:13
9:42	14:42	Radostná p. Koz., Lestkov, odb.	11:06	16:11
9:44	14:44	Radostná p. Koz., Volavec	11:04	16:09
9:47	14:47	Karlovice, Svatoňovice	11:01	16:06
9:49	14:49	Karlovice	10:59	16:04
9:51	14:51	Karlovice, Sedmihorky	10:57	16:02
|	|	Karlovice, Radvánovice	10:55	16:00
9:54	14:54	Karlovice, Radvánovice, U hřiště	|	|
9:57	14:57	Rovensko p. Tr., Štěpánovice	10:52	15:57
9:58	14:58	Rovensko p. Tr., Blatec	10:51	15:56
10:00	15:00	Rovensko p. Tr., u školy	10:49	15:54
10:02	15:02	Rovensko p. Tr., nám.	10:48	15:53
10:05	15:05	Ktová, Pyrám	10:45	15:50
10:07	15:07	Hrubá Skála, Borek, žel. zast.	10:43	15:48
10:10	15:10	Hrubá Skála, Rokytnice	10:40	15:45
10:13	15:13	Troskovice, Tachov, Trosky	10:37	15:42
10:17	15:17	Troskovice	10:35	15:40

Spoje jezdí v roce 2020 v sobotu, v neděli a ve svátek od 1.7. do 31.8.
Garantována přeprava 6 kol. Přestup na vlak – zastávky: Semily, žel. st.; Hrubá Skála, Borek, žel. zast.

670864: Turnov – Klokočí – Koberovy – Železný Brod

9:35	12:55	16:20	Turnov, Terminál u žel. st.	10:55	14:20	17:50
9:38	12:58	16:23	Turnov, u masny	10:49	14:14	17:44
9:40	13:00	16:25	Turnov, Havlíčkovo nám.	|	|	|
|	|	|	Turnov, 5. května	10:47	14:12	17:42
9:42	13:02	16:27	Turnov, nemocnice	10:46	14:11	17:41
9:43	13:03	16:28	Turnov, Hruštice	10:45	14:10	17:40
9:44	13:04	16:29	Turnov, Károvsko	10:43	14:08	17:38
9:46	13:06	16:31	Mírová p. Koz., Záholice, odb.	10:41	14:06	17:36
9:47	13:07	16:32	Mírová p. Koz., Rohliny, Vrbový Důl	10:40	14:05	17:35
9:48	13:08	16:33	Mírová p. Koz., Rohliny	10:39	14:04	17:34
9:51	13:11	16:36	Loučky, Podloučky	10:36	14:01	17:31
9:53	13:13	16:38	Klokočí	10:33	13:58	17:28
9:57	13:17	16:42	Loučky	10:30	13:55	17:25
<	<	<	Koberovy, Besedice	10:27	13:52	17:22
10:00	13:20	16:45	Koberovy, Besedice	<	<	<
10:01	13:21	16:46	Koberovy, Besedice, odb.	10:26	13:51	17:21
10:03	13:23	16:48	Koberovy, brusírna	10:24	13:49	17:19
10:04	13:24	16:49	Koberovy, Na potoce	10:23	13:48	17:18
10:06	13:26	16:51	Železný Brod, Propastné	10:21	13:46	17:16
10:07	13:27	16:52	Železný Brod, Koberovská	10:20	13:45	17:15
10:10	13:30	16:55	Železný Brod, Terminál u žel. st.	10:17	13:42	17:12
10:13	13:33	16:58	Železný Brod, sokolovna	10:15	13:40	17:10

Spoje jezdí v roce 2020 v sobotu, v neděli a ve svátek od 30.5. do 28.9.
Garantována přeprava 6 kol. Přestup na vlak – zastávky: Turnov, Terminál u žel. st.; Železný Brod, Terminál u žel. st.

mikroregion ČESKÝ RÁJ

Mikroregion Český ráj je nositelem projektu Turistické autobusy Český ráj.

www.craj.cz

670391: Turnov – Hrubá Skála – Újezd p. Tr. – Libuň – Holín – Jičín

9:35	11:35	14:45	16:45	Turnov, Terminál u žel. st.	11:14	13:12	16:17	18:15
<	<	<	<	Turnov, aut. nádr.	<	<	<	<
9:38	11:38	14:48	16:48	Turnov, u masny	11:09	13:07	16:12	18:10
9:40	11:40	14:49	16:49	Turnov, žel. zast.	11:06	13:04	16:09	18:07
9:41	11:41	14:50	16:50	Turnov, Mašov	11:05	13:03	16:08	18:06
9:42	11:42	14:51	16:51	Turnov, Kadeřavec	11:04	13:02	16:07	18:05
9:45	11:45	14:54	16:54	Kacanovy, Hotel Králíček	11:01	12:59	16:04	18:02
9:47	11:47	14:55	16:55	Kacanovy, Kult. dům	11:00	12:58	16:03	18:01
9:49	11:49	14:57	16:57	Vyskeř, Mladostov	10:58	12:56	16:01	17:59
9:55	11:55	15:01	17:01	Vyskeř	10:55	12:53	15:58	17:56
10:00	12:00	15:03	17:03		10:51	12:51	15:54	17:54
10:04	12:04	15:07	17:07	Hrubá Skála, Na Stávku	10:47	12:47	15:50	17:50
10:07	12:07	15:10	17:10	Hrubá Skála, zámek	10:44	12:44	15:47	17:47
10:09	12:09	15:12	17:12	Hrubá Skála	10:41	12:41	15:44	17:44
10:11	12:11	15:14	17:14	Hrubá Skála, Prašivec	10:39	12:39	15:42	17:42
10:14	12:14	15:17	17:17	Hrubá Skála, Vidlák	10:36	12:36	15:39	17:39
10:19	12:19	15:22	17:22	Troskovice	10:32	12:32	15:35	17:35
10:21	12:21	15:24	17:24	Troskovice, Svitačka	10:29	12:29	15:32	17:32
10:25	12:25	15:28	17:28	Újezd p. Tr., obec	10:25	12:25	15:28	17:28
10:27	12:27	15:30	17:30	Újezd p. Tr., Hrdoňovice	10:20	12:20	15:23	17:23
10:30	12:30	15:33	17:33	Libuň, Libunec	10:18	12:18	15:21	17:21
10:35	12:35	15:38	17:38	Libuň, náves	10:16	12:16	15:19	17:19
10:37	12:37	15:40	17:40	Kněžnice	10:14	12:14	15:17	17:17
10:39	12:39	15:42	17:42	Jinolice, žel. přejezd	10:12	12:12	15:15	17:15
10:40	12:40	15:43	17:43	Jinolice	10:11	12:11	15:14	17:14
10:41	12:41	15:44	17:44	Jinolice, Malá Jinolice	10:10	12:10	15:13	17:13
10:43	12:43	15:46	17:46	Jinolice, koupaliště	10:08	12:08	15:11	17:11
10:44	12:44	15:47	17:47	Libuň, Březka, odb.	10:06	12:06	15:09	17:09
10:45	12:45	15:48	17:48	Holín, Pařezská Lhota, odb.	10:04	12:04	15:07	17:07
10:47	12:47	15:50	17:50	Holín, Prachov, Skalní město	10:03	12:03	15:06	17:06
10:50	12:50	15:53	17:53	Holín, Prachov, Český ráj	10:01	12:01	15:04	17:04
10:51	12:51	15:54	17:54	Holín, Prachov, obec	9:59	11:59	15:02	17:02
10:52	12:52	15:55	17:55	Holín, Prachov, Vyhnálov	9:58	11:58	15:01	17:01
10:54	12:54	15:57	17:57	Holín, ObÚ	9:56	11:56	14:59	16:59
10:55	12:55	15:58	17:58	Holín	9:55	11:55	14:58	16:58
10:58	12:58	16:01	18:01	Jičín, Koněvova	9:53	11:53	14:56	16:56
11:00	13:00	16:03	18:03	Jičín, Komenského nám.	9:52	11:52	14:55	16:55
11:05	13:05	16:08	18:08	Jičín, aut. st.	9:50	11:50	14:53	16:53
11:07	13:07	16:10	18:10	Jičín, žel. st.	9:45	11:45	14:48	16:48

Spoje jezdí v roce 2020 od 30.5. do 28.9. v sobotu a v neděli, od 1.7. do 31.8. denně.
Garantována přeprava 6 kol. Přestup na vlak – zastávky: Turnov, Terminál u žel. st.; Turnov, žel. zast.; Jinolice, žel. přejezd; Jičín, žel. st.

540392: Liberec – Turnov – Vyskeř – Sobotka

①	②	③	②		①	④	②
8:00	---	---	---	Liberec, aut. nádr.	---	15:55	17:55
8:25	---	---	---	Turnov, Terminál u žel. st.	---	15:30	17:30
8:30	10:30	13:35	15:30		10:24	15:27	17:27
8:33	10:33	13:38	15:33	Turnov, u masny	10:20	15:24	17:24
8:34	10:34	13:39	15:34	Turnov, Maškova zahrada	10:18	<	<
8:35	10:35	13:40	15:35	Turnov, žel. zast.	10:17	15:22	17:22
8:36	10:36	13:41	15:36	Turnov, Mašov	10:15	15:20	17:20
8:37	10:37	13:42	15:37	Turnov, Kadeřavec	10:14	15:19	17:19
8:39	10:39	13:44	15:39	Modřišice, Podhájí	10:12	15:17	17:17
8:41	10:41	13:46	15:41	Všeň, Malá Strana	10:10	15:15	17:15
8:42	10:42	13:47	15:42	Všeň, ObÚ	10:09	15:14	17:14
8:43	10:43	13:48	15:43	Všeň, Hrubá Strana	10:08	15:13	17:13
8:45	10:45	13:50	15:45	Všeň, Dvůr Borčice, rozc.	10:06	15:11	17:11
8:47	10:47	13:52	15:47	Olešnice	10:04	15:09	17:09
8:48	10:48	13:53	15:48	Vyskeř, Skalany, odb.	10:02	15:07	17:07
8:50	10:50	13:55	15:50	Vyskeř, Poddoubí, Vysoké kolo mlýn	10:00	15:05	17:05
8:51	10:51	13:56	15:51	Vyskeř, Poddoubí	9:59	15:04	17:04
8:54	10:54	13:59	15:54	Vyskeř	9:57	15:02	17:02
8:55	10:55	14:00	15:55		9:54	14:59	16:59
9:00	11:00	14:05	16:00	Vyskeř, Pleskotský Mlýn	9:47	14:52	16:52
9:05	11:05	14:10	16:05	Libošovice, hor. rozc.	9:42	14:47	16:47
9:07	11:07	14:12	16:07	Libošovice	9:41	14:46	16:46
9:08	11:08	14:13	16:08	Libošovice, Nepřívěc	9:39	14:44	16:44
9:10	11:10	14:15	16:10	Libošovice, Vesec u Sobotky, kříž.	9:38	14:43	16:43
9:11	11:11	<	<	Libošovice, Vesec u Sobotky	<	14:42	16:42
9:15	11:15	<	<	Libošovice, Podkost, hrad Kost	<	14:39	16:39
9:20	11:20	14:17	16:12	Sobotka, koupaliště	9:37	14:32	16:32
9:25	11:25	14:20	16:15	Sobotka, nám.	9:35	14:30	16:30
9:27	11:27	14:22	16:17	Sobotka, žel. zast.	9:30	14:25	16:25

Spoje jezdí v roce 2020 od 1.7. do 31.8.: ① v pátek, v sobotu, v neděli a ve svátek; ② v sobotu, v neděli a ve svátek; ③ v pátek; ④ v pátek, v sobotu a v neděli, do Liberce pokračuje spoj jen v pátek, v sobotu je v Turnově možný přestup na vlak do Liberce. Garantována přeprava 6 kol.
Přestup na vlak – zastávky: Turnov, Terminál u žel. st.; Sobotka, žel. zast.

TIPY NA VÝLETY S VYUŽITÍM DOPRAVY TURISTICKÝMI AUTOBUSY

1) Z Kozákova do Semil (9 km)

Kozákov – Vzdychánek – Záhoří – Krkavčí skála – Semily

Kozákov je nejvyšší horou Českého ráje. Jeho vrchol je ve výšce 744 m nad hladinou moře a 430 m nad hladinou Jizery v Semilech. Pro sportovce to může být výzva, výletníky dopraví o letních prázdninách na vrchol autobus. Z Kozákova je za výjimečně dobrého počasí vidět i Praha. My z něj sestoupíme lesní pěšinou a dvakrát přejdeme silnici, která se každoročně stává dějištěm závodů Kozakov challenge ve sjezdu na longboardech s účastí světové špičky tohoto sportu. Od sedla Vzdychánek sestupujeme k obci **Záhoří** a po celou dobu se můžeme kochat pohledy na Jizerské hory a Krkonoše.

Po necelém kilometru cesty vesnicí vstoupíme do lesa. Značka vede kolem dnes nečinného čedičového lomu, který tvoří pozůstatky lávového proudu, který sem stékal z vrcholu Kozákova při jeho erupci před 5 miliony lety. Byl mohutný a přehradil i tehdejší tok řeky Jizery. U správní budovy lomu přejdeme silnici a dorazíme ke **Krkavčí skále**. Z vyhlídky se nabízí výhled především na kaňon Jizery, která teče 120 m pod námi. Roku 1909 byla údolím vybudována turistická stezka pojmenovaná po semilském rodákovi Františku Ladislavu Riegrovi. Vrátíme se zpět k silnici a do **Semil** dojdeme po žluté značce.

2) Z Vyskře na Podhájí (10 km)

Vyskeř – Podvyskeřský mlýn – Skalany – Podpohoří – Kozlov-Chlum – Podhájí

Vyskeř je obec ležící pod stejnojmenným vrchem, který je sopečného původu. Stojí na něm **kaple svaté Anny**, která je v letních měsících pravidelně otevřena (návštěvu je možné domluvit i mimo tuto dobu). V obci, na začátku stezky vedoucí na vrchol, stojí novorománský kostel Nanebevzetí Panny Marie s dřevěnou zvonicí. Z vesnice sestoupíme do údolí Žehrovky k **Podvyskeřskému mlýnu** a dále kolem mlýna **Vysoké Kolo** přes osadu **Skalany** dojdeme až k rozcestí. Odtud se vydáme po zelené značce do osady **Pohoří** s odbočkou na vyhlídku na Bezděz. Zajímavostí této vísky býval větrný mlýn, který zajišťoval čerpání vody z obecní studny do vodojemu.

Z Pohoří sestoupíme do sedla, osady **Podpohoří**, na žlutou značku a po ní dojdeme ke zřícenině hradu **Kozlov-Chlum**. Jisté v jeho případě není ani jméno, ani zda to byl hrad, či jen útočiště, kde se místní schovávali v dobách válek.

Skalnatý hřbet Kozlova byl přerušen příkopem, aby byl znesnadněn přístup z náhorní strany, strmé svahy a skály jej pak chránily po zbytku obvodu. Kromě několika místností vytesaných ve skále zde najdeme také kruhovou cisternu.

Až budeme opouštět areál hradu, všimneme si, jak se skály naklánějí směrem po svahu. Je to způsobeno plastickými jíly v podloží pískovců.

Mnoho zřícených bloků také potkáme po cestě dolů a spousta dalších už byla dávno kameníky zpracována při stavbách v okolí. V místech, kde se značka stáčí vlevo a vstupuje na širší cestu, pokračujeme spíše vpravo z kopce do osady **Podhájí** k autobusové zastávce.

NEDĚLNÍ KORÁLKOVÁ DÍLNIČKA
V TREMPSKÉ OSADĚ U LIBUŇKY (KEMP SEDMIHORKY)
Termíny: červenec: 5. 7., 12. 7., 19. 7., 26. 7.
srpen: 2. 8., 9. 8., 16. 8., 23. 8., 30. 8.
9.00–13.00 hod

KORÁLKOVÁ DÍLNIČKA V MĚSTSKÉM MUZEUM
NOVÁ PAKA – KLENOTNICE
Termíny: červenec: 3. 7., 7. 7., 10. 7., 14. 7., 17. 7., 21. 7., 24. 7., 28. 7., 31. 7.
srpen: 4. 8., 7. 8., 11. 8., 14. 8., 18. 8., 21. 8., 25. 8., 28. 8.
Pro děti a mládež, vstupné 50,- Kč

3) Podtroseckými údolími (5 km)

Svitačka – Nebákovský mlýn – Podsemínský rybník a mlýn – U Přibyla – Pleskotský mlýn – Pekařova brána

Od tábořiště **Svitačka** u Troskovic se vydáme po Zlaté stezce Českého ráje směrem od Trosek dál. Krásný výhled na ně se nám naskytne zhruba po kilometru cesty, když se podíváme zpět. Pak vstoupíme do lesa a sejdeme do údolí Žehrovky. Místy jsou v pískovci vydřené koleje od vozů, které tudy vozívaly obilí do mlýna. **Nebákovský mlýn** zde stával již v 15. století, jeho současná podoba je barokní. Proti němu, pod hrází rybníka, stojí výletní sídlo postavené projektantem a stavitelem Lacinou ze Sobotky v roce 1941 pro ředitele plzeňské Škodovky.

Pokračujeme k **Podsemínskému rybníku a mlýnu**. Pod hrází se přes Žehrovku klene kamenný most, který jsme mohli spatřit mimo jiné ve filmu Jak dostat tatínka do polepšovny. Před vyústěním cesty na silnici v místě zvaném **U Přibyla** překračujeme tok Jordánky. Cesta vede po bývalé hrázi rybníka. Zjara kvetou v louce podél Žehrovky tisíce bledulí, v červnu zde můžeme obdivovat ďáblíky bahenní. Pokud máme dost času, uděláme si odbočku k Věžickému rybníku. Kromě řady záběrů ze zmíněného filmu se zde točila i řada jiných.

Pokračujeme po silnici na křižovatku u **Pleskotského mlýna**. Můžeme odtud dojít k tzv. **Pekařově bráně** – skrz skálu proražený nejkratší tunel v naší zemi, který je pojmenován po historikovi Josefu Pekařovi. Bránou projíždí zelená linka turistického autobusu a jeho zastávka se nachází dole u křižovatky.

5) Jičínsko – pěší putování za sakrálními památkami Mariánské zahrady (15 km)

Dolní Lochov – Kaple Nejsvětější Trojice – Kaple Sv. Anny – Loreta – Veliš – Jičín

Výchozím bodem tohoto výletu je obec **Dolní Lochov**, kam se můžeme z Jičína dostat např. autobusovým spojem přes Ostružno a Mladějov. Už cestou pojedeme kolem jednoho ze skvostů zdejší krajiny, kostela Povýšení svatého Kříže v Ostružně, zahlédneme i ostruženské rybníky a vlevo od silnice uvidíme zalesněný vrchol **Svaté Anny**, která bude naším prvním cílem poté, co vystoupíme v Dolním Lochově z autobusu. Kaple Sv. Anny je jednou z mnoha staveb, které nechal v krajině vybudovat František Josef Šlik. Z rozcestí u rybníka se vydáme kolem další kaple, která je zasvěcená **Nejsvětější Trojici** a vystoupáme na Velišský hřbet. Na něm nás čeká tzv. **Loreta**, stavba stojící na hraně opuštěného lomu. Tato kaple je kopií stavby z italského Loreta, přičemž její střecha byla zpřístupněna jako vyhlídka se schodištěm ve dvojité severní zdi. Dalším výrazným vrcholem v hřebeni je **Veliš**. Do poloviny

17. století zde stával mohutný hrad, který byl ale po třicetileté válce stržen a rozebrán na stavby v okolí. Jeho zbytky pak v 19. století poničila těžba kamene na stavby silnic a železnic. Cihlová stavba geodetického bodu, která se na vrcholu nachází dnes, je z roku 1942, kdy nahradila starší dřevěnou konstrukci. Značka nás dále zavede ke hřbitovu v obci Veliš, u kterého stojí hrobka rodu Šliků. Za Šlikovou vsí opustíme panství tohoto rodu a vstoupíme do Valdštejnova **Jičína**.

4) Z Kopaniny do Turnova (pěšky, nebo na kole 12 km)

Pěší varianta: Kopanina – Frýdštejn – Voděrady – Drábovna – Bukovina – Dolánky – Hrubý Rohozec – Turnov

Turistickým autobusem se necháme se vyvézt na **Kopaninu**. Na zdejší cihelné rozhledně z roku 1894 probíhá v současnosti rekonstrukce, ale i tak si v průběhu výletu můžeme užít krásných rozhledů. Z Kopaniny sestoupíme k zřícenině hradu **Frýdštejn**, kde se mimo jiné natáčely scény z pohádky O princezně Jasněnce a létajícím ševci.

Pokračujeme po Zlaté stezce Českého ráje na kraj **Voděrad** a vystoupíme do skalního města **Drábovna**. Skály zde nejsou nijak vysoké, neměří více než 15 m. Uprostřed plošiny stojí pozůstatky skalního hrádku, který byl roubený, ale kromě trámových kapes se z něj prakticky nic nedochovalo. Stezka nás pak zavede na skalní okraj na vyhlídku do údolí Jizery. Cestou můžeme pozorovat různá skalní okna či tunely.

Za Borkem přejdeme hlavní silnici. Cesta vede nad buky porostlým svahem spadajícím příkře k Jizeře a pak se napojí na polní cestu s výhledy jižním směrem. K osadě Bukovina patří i **Dolánky**, kde stojí roubený patrový **Dlaskův statek**, národní kulturní pa-

mátka, ve které je umístěna etnografická expozice Muzea Českého ráje. Ve vedle stojící bývalé škole byl zřízen **Dům přírody Českého ráje**. V něm se dozvíme informace o Chráněné krajinné oblasti Český ráj a o Globálním geoparku UNESCO Český ráj.

Zlatá stezka dál vede pod vysokou skalní stěnou, na které stojí zámek **Hrubý Rohozec**, ke kterému můžeme vystoupat po prudkém schodišti. Stezka dále pokračuje do města po pravém břehu Jizery.

Cyklo varianta: Kopanina – Frýdštejn – Voděrady – Bartošova pec – Dolánky

Z Kopaniny sjedeme po silnici k hradu Frýdštejn, odkud pokračujeme přes Voděrady k Bartošově peci – jeskyni, ze které vyvěrá voda z krasového systému, a odtud Vazoveckým údolím do Dolánek. Do Turnova pokračujeme po cyklostezce Greenway Jizera.

6 ZÁSAD OHLEDUPLNÉHO NÁVŠTĚVNÍKA PŘÍRODY

REGION ČESKÝ RÁJ

Vím, kam jdu.
Výlet plánuji podle svých schopností a zkušeností. S sebou si vezmu vše, co mohu potřebovat. Znám pravidla a omezení pro pohyb v oblasti, kam se chystám.

Chráním přírodu a vše, co poskytuje.
Neničím okolí, netrhám květiny a nezabíjím nic živého. Odnáším si jen zážitky a obrázky. Pohybuji se přednostně po svých. Většinou nevadí, když si natrhám lesní plody pro svou potřebu.

Respektuji navštívené místo a jeho obyvatele.
Respektuji omezení v chráněném území. Vnímám vše kolem sebe a jsem ohleduplný k přírodě i k místním obyvatelům. Neruším hlukem, světlem ani svou přítomností, nepřekážím. Chovám se tak, abych umožnil příjemný zážitek i ostatním návštěvníkům. Svého psa mám vždy pod kontrolou.

Zodpovídám za svou bezpečnost.
Sleduji okolí, neriskuji. Vím, že příroda může být pro nepozorného návštěvníka nebezpečná, přesto jsem rád, když je nespoutaná.

Nezanechávám po sobě stopy.
Vše, co jsem si do přírody s sebou přinesl, si též odnáším. Když si potřebuji „odskočit“, nezůstávají po mně viditelné stopy. Navštívené místo zanechávám tak, jak jsem ho našel.

Podílím se na péči.
Chráním navštívené místo. Nezveřejňuji fotografie a souřadnice míst, která nejsou přístupná a všeobecně známá. Na poškozování přírody upozorním správce území.

ZAKÁZANÁ ÚZEMÍ V ČESKÉM RÁJI

Na území CHKO jsou 3 místa, kam platí přísný zákaz vstupu. Jedná je o skalní masiv Sokolka v blízkosti Komárovského rybníka, přírodní rezervaci Apolena východně od hradu Trosky a oblast Starého hrádku a Javorového dolu v Prachovských skalách. Budete-li se držet na značených trasách, nemusíte se bát, že byste do těchto míst vstoupili.

CHRÁNĚNÁ KRAJINNÁ OBLAST ČESKÝ RÁJ

PODPOŘTE LOKÁLNÍ EKONOMIKU

REGIONÁLNÍ ČESKÝ RÁJ PRODUKT

Události posledních dnů a týdnů mimo jiné ukazují potřebu fungující lokální ekonomiky. I vy tu naši českorajskou můžete podpořit nákupem certifikovaných produktů, které pocházejí z našeho kraje.

Mezi výrobky se značkou Regionální produkt Český ráj najdete potraviny, zemědělské produkty i výrobky místních řemeslníků – lidí, kteří pracují v našem krásném regionu a pomáhají vytvářet jeho jedinečnou identitu. Většina trhů a jarmarků, na kterých jsou obvykle regionální výrobky k zakoupení, byla bohužel pro nejbližší dobu zrušena.

Zakoupit je ale můžete v e-shopech či v některých prodejnách.
Podrobné informace: **www.regionalniprodukt.cz** a také na facebooku (**faceboook.com/rpceskyraj**).

Kontakt: Sdružení Český ráj, www.cesky-raj.info, info@cesky-raj.info, tel. 481 540 253

SUNDISK léto 2020

Kemp Dolánky

20. 6. Funky Beasts
coverová kapela z Jablonce nad Nisou, hrající pop a funk – Jamiroquai, Daft Punk nebo třeba Bruno Mars

4. 7. Mr. Stanyol
kapela z Nové Paky, která si vystoupení užívají stejně jako posluchačstvo, pro které hraje

18. 7. Dolánky Fest
tradiční letní mini festival s řadou zajímavých hudebních hostů

1. 8. Náhodné setkání
liberecká kapela hrající folk, rock, pop i country

15. 8. Tcheichan
pop/rock music band z Jičína

29. 8. WE2
akustický projek spojující charismatický hlas za podpory akustické kytary

Penzion Křížky

11. 6. Obecná pravidla zdravé výživy
specialisté ze Světa zdraví vám poradí, jak se správně a zdravě stravovat

16. 6. Mobilita & strečink
přednáška a praktické cvičení na téma správné protahování a technika cviků s Vítem Jánovem

25. 6. Tajemný Nippon – putování po Japonsku
promítání a povídání o putování po Japonsku s Ondřejem Linkou

9. 7. Napříč Gruzií s batohem
o cestování po Gruzii vypráví a promítá Michaela Sirovátková a Radek Ernest

30. 7. Pozdrav slunci v detailu
joga workshop s Míšou Brodskou z jabloneckého studia MB Joga

27. 8. Zdravé svačinky pro děti
specialisté ze Světa zdraví vám poradí, jak připravit zdravou svačinu dětem

Chata Kopanina

13. 6. Marie Ladrová, Agata Kristi Vtoroj Front, MIKI DiscJockey
multižánrový hudební večer

27. 6. The CUBES
alternative-rock z Liberce

25. 7. Blues Friends
blues-rock z města Semily

Půjčovny lodí a koloběžek v provozu denně, slunce a koupání v Jizeře bez omezení!

Žlutá Plovárna

18. 6. Odpoledne v lanovém centru
horolezecká výstroj, vázání uzlů, základy jištění, lanové překážky pro každého

23. 6. Konec školního roku
divadlo a řada atrakcí pro všechny komu začínají prázdniny

1. 7. Škola paddleboardingu
správná technika jízdy a další vychytávky na SUP

8. 7. Škola kajaku
naučte se na kajaku pod vedením zkušených instruktorů

15. 7. Škola paddleboardingu
správná technika jízdy a další vychytávky na SUP

22. 7. Škola kajaku
naučte se na kajaku pod vedením zkušených instruktorů

25. 7. Rozmarné léto
tradiční pohodová akce s reggae music, koktejly a Mistrovstvím Českého ráje v paddleboardingu

29. 7. Škola paddleboardingu
správná technika jízdy a další vychytávky na SUP

5. 8. Škola kajaku
naučte se na kajaku pod vedením zkušených instruktorů

12. 8. Škola paddleboardingu
správná technika jízdy a další vychytávky na SUP

19. 8. Škola kajaku
naučte se na kajaku pod vedením zkušených instruktorů

26. 8. Škola paddleboardingu
poslední letošní možnost, jak se stát mistrem na SUP

Hvězdárna Turnov

20. 6. Letní slunovrat
povídání o Slunci (vznik, vývoj, budoucnost), opékání vuřtů, večerní pozorování oblohy dalekohledy (za jasného počasí)

5. 7. Odpoledne na hvězdárně
astronomické setkání pro všechny zájemce o dění na obloze, za jasného počasí pozorování fotosféry a chromosféry Slunce, příp. planety Venuše, následně audiovizuální program – úkazy na obloze, novinky z astronomie a kosmonautiky

27. 7. Kralomoc a Hladolet
červencová opozice Jupiteru a Saturnu – povídání o historickém i současném průzkumu velkých planet, následně za jasného počasí pozorování Měsíce v první čtvrti a planet Jupiter a Saturn

2. 8. Odpoledne na hvězdárně
astronomické setkání pro všechny zájemce o dění na obloze, za jasného počasí pozorování fotosféry a chromosféry Slunce, příp. planety Venuše, následně audiovizuální program – úkazy na obloze, novinky z astronomie a kosmonautiky

21.—22. 8. Noční pochod Českým rájem
třetí ročník nočního pochodu, letos rozšířený o kratší trasy pro rodiny s menšími dětmi, doprovodný program – promítání outdoorových filmů, pozorování oblohy

NÁŠ TIP:

18. 7. Dolánky Fest — zahrají kapely Schodiště, Znouzecnost, The Scoffers, Makule, Ba naopank, Pól McKántry a další, vstup ZDARMA!

WWW.SUNDISKFAMILY.CZ

SUNDISK family

MUZEA, GALERIE A LIDOVÁ ARCHITEKTURA

NÁZEV OBJEKTU	*ADRESA, KONTAKTY*
Dlaskův statek	Dolánky 12, Turnov, 511 01 481 322 954, 481 322 106, mail@muzeum-turnov.cz www.muzeum-turnov.cz
Dům přírody Českého ráje	Dolánky u Turnova 9, Turnov, 511 01 775 899 459, dumprirody@ekocentrumoldrichov.cz www.dumprirody.cz/ceskyraj
Galerie Český ráj	Všeň 124, Všeň, 512 65 481 329 388, 601 380 967, info@galerieceskyraj.cz galerieceskyraj.cz
Galerie Františka Kavána	Libuň 2, Libuň, 507 15 493 591 130, 725 081 052, www.libun.cz
Galerie Granát, Turnov – Zákaznické centrum	Náměstí Českého ráje 4, Turnov, 511 01 481 325 989, 737 206 691, galerie@granat.cz www.granat.cz/cesky-granat-galerie
Galerie Maxiart	Skálova 88, Turnov, 511 01 777 882 121, 606 308 866, info@galerie-maxiart.cz www.galerie-maxiart.cz
Galerie Na faře	Kostelní 141, Dolní Bousov, 294 04 322 312 001, infocentrum@dolni-bousov.cz www.infocentrum.dolnibousov.cz
Galerie Na schodech	Náměstí Míru 4, Sobotka, 507 43 493 571 618, mks@sobotka.cz, www.sobotka.cz
Galerie Na Špejcharu	Bukvice, Bukvice, 506 01 valterovi@email.cz, www.jqv.cz
Galerie Pod Věží	Staroměstské náměstí 69, Mladá Boleslav, 293 01 326 716 109, 605 826 988, gavurova@kulturamb.cz www.kulturamb.cz
Galerie radosti	Denisova 400, Jičín, 506 01 493 532 833, knihovna@knihovna.jicin.cz knihovna.jicin.cz
Galerie sochaře Hrachy	Záhoří-Smrčí 32, Semily, 513 01 481 688 153, zahorkni@seznam.cz www.obeczahori.cz
Galerie V podloubí	Staroměstské náměstí 104, Mladá Boleslav, 293 01 606 820 259, ales@pudil.cz
Hasičské muzeum Čikvásky	Čikvásky, Košťálov, 512 02 606 754 662, 728 333 642
Letecké muzeum Metoděje Vlacha	Regnerova 114, Mladá Boleslav, 293 60 326 211 080, info@lmmv.cz www.letecke-muzeum-metodeje-vlacha.cz
Maloskalská galerie – Boučkův statek	Malá Skála 12, Malá Skála, 468 22 724 909 954, 602 353 590, maloskalskagalerie@gmail.com www.maloskalskagalerie.cz/cs/
Městská galerie Vlastimila Rady	Náměstí 3. května 1, Železný Brod, 468 22 483 333 925, 602 716 133, galerie@zelbrod.cz, info@zelbrod.cz, www.zeleznybrod.cz
Městské muzeum a galerie Lomnice nad Popelkou	Husovo náměstí 43, Lomnice nad Popelkou, 512 51 481 671 872, muzeum.lomnice@seznam.cz www.muzeumlomnice.cz
Městské muzeum Nová Paka – Klenotnice drahých kamenů	F. F. Procházky 70, Nová Paka, 509 01 493 721 943, 773 070 572, info@muzeum.cz www.muzeum.cz
Městské muzeum Nová Paka – Suchardův dům	Stanislava Suchardy 68, Nová Paka, 509 01 491 618 097, info@muzeum.cz www.muzeum.cz
Městské muzeum Rovensko – muzeum drahých kamenů	Náměstí Prof. Drahoňovského 1, Rovensko pod Troskami, 512 63 481 382 119, 606 882 057, uctarna@rovensko.cz
Městské muzeum v Železném Brodě	Náměstí 3. května 37, Železný Brod, 468 22 483 389 081, muzeum@zelbrod.cz www.muzeumzb.cz, www.zeleznybrod.cz
Městské muzeum v Železném Brodě, národopisná expozice Bělíště	Bělíště 57, Železný Brod, 468 22 483 391 149, muzeum@zelbrod.cz www.muzeumzb.cz, www.zeleznybrod.cz
Městský palác Templ	Krajířova 102, Mladá Boleslav, 293 01 326 109 409, templ@kulturamb.cz www.kulturamb.cz/cs/mestsky-palac-templ
Minimuzeum skleněných betlémů v Železném Brodě	Železná 103, Železný Brod, 468 22 777 168 470, minimuzeum.b@seznam.cz http://minimuzeum.wix.com/betlemy
Motomuzeum Borek pod Troskami	Borek pod Troskami 14, Borek pod Troskami, 512 63 605 558 954, pacal@elitexok.cz www.motomuzeumborek.cz
Muzeum a galerie firmy Detesk	Náměstí 3. května 20, Železný Brod, 468 22 731 518 351, info@detesk.cz, www.galerie.detesk.cz
Muzeum a Pojizerská galerie Semily	Husova 2, Semily, 513 01 481 622 528, 775 859 001, muzeum@muzeumsemily.cz www.muzeumsemily.cz
Muzeum Bakovska	Mírové náměstí 84, Bakov nad Jizerou, 294 01 326 781 179, knihovna@bakovnj.cz www.knihovnabakov.cz/o-muzeu/
Muzeum Českého ráje v Turnově	Skálova 71, Turnov, 511 01 481 322 106, mail@muzeum-turnov.cz www.muzeum-turnov.cz
Muzeum Fráni Šrámka	Náměstí Míru 3, Sobotka, 507 43 493 571 587, mic@sobotka.cz, www.franasramek.cz
Muzeum Kosmonosy	Podzámecká 1, Kosmonosy, 293 06 777 855 154, m.remesova@volny.cz www.kosmonosy-kultura.eu
Muzeum města Mnichovo Hradiště	V Lipách – zámek 148, Mnichovo Hradiště, 295 01 326 771 001, muzeum@mnhradiste.cz muzeum.mnhradiste.cz
Muzeum Mladoboleslavska – hrad	Staroměstské nám. Hrad 1, Mladá Boleslav, 293 01 326 325 616, info@muzeummb.cz, www.muzeummb.cz
Muzeum panenek a medvídků pod Troskami	Troskovice 40, Rovensko pod Troskami, 512 63 724 577 389, muzeum.panenek@seznam.cz www.muzeumpanenek.cz
Muzeum přírody Český ráj	Prachov 37, Jičín, 506 01 732 858 380, mpcr@seznam.cz, www.mpcr.cz
Muzeum psacích strojů	Roprachtice, Semily, 513 01 606 620 494, 606 159 615, info@uborovice.cz www.uborovice.cz
Památník Foerstrova rodu	Osenice 27, Dětenice, 507 23 725 081 036, detenice@iol.cz, www.obecdetenice.cz
Pilníkářská dílna	Jílovecká 104, Semily, 513 01 481 622 528, 775 859 001, muzeum@muzeumsemily.cz www.muzeumsemily.cz
Regionální muzeum a galerie Jičín – Muzeum hry	Valdštejnovo nám. 1, Jičín, 506 01 493 532 204, muzeumhry@muzeumhry.cz www.muzeumhry.cz
Rumcajsova ševcovna	Pod Koštofránkem čp. 102, Jičín, 506 01 737 345 225, jiriwilda@seznam.cz www.rumcajsovasevcovna.cz
Rumcajsův svět Radka Pilaře	Valdštejnovo náměstí 1, Jičín, 506 01 493 534 390, mic@jicin.org, www.rumcajsuvsvet.cz
Státní okresní archiv Semily	Archivní 570, Semily, 513 01 488 577 832, sokasemily@soalitomerice.cz www.soalitomerice.cz/content/soka-semily/
ŠKODA Muzeum	Tř. Václava Klementa 294, Mladá Boleslav, 293 01 326 832 038, muzeum@skoda-auto.cz museum.skoda-auto.cz
Šolcův statek – Galerie Karla Samšiňáka	Šolcova 133, Sobotka, 507 43 603 520 696, jansamsinak@seznam.cz www.solcuvstatek.cz
Válečné muzeum Újezd pod Troskami	Újezd pod Troskami 25, Rovensko pod Troskami, 512 63 481 673 114, 606 112 118, valecne-muzeum@seznam.cz valecne-muzeum.blogspot.cz
Veterán Jawa muzeum Rabakov	Rabakov 5, Dolní Bousov, 294 04 604 912 502, jawa.rabakov@seznam.cz www.jawa-muzeum.cz
Vlastivědné muzeum Železnice	Muzejní náměstí 181, Železnice, 507 13 732 836 309, muzeum@zeleznice.net muzeumzeleznice.webk.cz/
Výstava panenek a kočárků v Turnově	Jiráskova 133, Turnov, 511 01 739 553 719, m.hamadova@seznam.cz
Zámecká minigalerie	Zámek čp. 4, Lomnice nad Popelkou, 512 51 739 568 347, info@kislomnice.cz www.kislomnice.cz

HRADY, ZÁMKY, ZŘÍCENINY

NÁZEV OBJEKTU	*ADRESA, KONTAKTY*
Hrad a zámek Staré Hrady u Jičína	Staré Hrady 1, Libáň, 507 23 602 302 220, info@starehrady.cz www.starehrady.cz
Hrad Kost	Podkost 1, Libošovice, 507 44 607 106 324, objednavky-kost@kinsky-dal-borgo.cz kost@kinsky-dal-borgo.cz www.kost-hrad.cz, www.kinskycastles.com
Hrad Valdštejn	Kadeřavec 18, Turnov, 511 01 739 014 104, info@hrad-valdstejn.cz www.hrad-valdstejn.cz
Mladoboleslavský hrad	Hrad – Staroměstské náměstí – Hrad 1, Mladá Boleslav, 293 01 326 325 616, info@muzeummb.cz www.muzeummb.cz
Hrad Trosky	Hrad Trosky, Troskovice, 512 63 602 342 627, trosky@npu.cz www.hrad-trosky.eu
Státní zámek Hrubý Rohozec	Státní zámek Hrubý Rohozec 1, Turnov, 511 01 481 321 012, 725 181 569, hrubyrohozec@npu.cz www.zamek-hrubyrohozec.cz
Státní zámek Sychrov	Státní zámek Sychrov 1, Sychrov, 463 44 482 416 011, sychrov@npu.cz www.zamek-sychrov.cz
Valdštejnský zámek Jičín	Valdštejnovo náměstí 1, Jičín, 506 01 493 532 204, muzeumhry@muzeumhry.cz www.muzeumhry.cz
Zámek Dětenice	Dětenice 1, 507 24 493 596 132, 602 728 422, info@detenice.cz www.detenice.cz
Zámek Hrubá Skála	EA Zámecký hotel Hrubá Skála Hrubá Skála 1, 511 01 Turnov 481 659 111, 604 317 618, hrubaskala@eahotels.cz www.hotelhrubaskala.cz
Zámek Humprecht	Sobotka, 507 43 493 571 583, info@humprecht.cz www.humprecht.cz
Zámek Lomnice nad Popelkou	Lomnice nad Popelkou 4, 512 51 739 568 347, info@kislomnice.cz www.kislomnice.cz
Státní zámek Mnichovo Hradiště	V Lípách 148, Mnichovo Hradiště, 295 01 326 773 098, mnichovohradiste@npu.cz www.zamek-mnichovohradiste.cz
Zámek Svijany	Svijany 30, Svijany, 463 46 481 770 703, 739 589 799, info@zameksvijany.cz www.zameksvijany.cz
Zřícenina hradu a zámku Zvířetice	Bakov nad Jizerou, 294 01 326 210 230, info@zviretice.cz, www.zviretice.cz
Zřícenina hradu Bradlec	Bradlecká Lhota, 507 13 728 508 481, sprava.hradu@kumburk.cz, www.kumburk.cz
Zřícenina hradu Frýdštejn	Frýdštejn 80, Frýdštejn, 463 42 483 393 060, starosta@frydstejn.cz, www.frydstejn.cz
Zřícenina hradu Kumburk	Syřenov, 512 51 778 055 627, sprava.hradu@kumburk.cz, www.kumburk.cz
Zřícenina hradu Michalovice	Podlázky, Mladá Boleslav, 293 01 326 792 082, www.kulturamb.cz/cs/michalovicka-putna
Zřícenina hradu Rotštejn	Mírová pod Kozákovem, 511 01 721 195 471, hrad.rotstejn@seznam.cz www.hradrotstejn.info
Zřícenina hradu Valečov	Boseň, 295 01 603 837 024, bosen@volny.cz www.bosen-obec.cz/valecov/
Zřícenina hradu Vranov – Pantheon	Malá Skála 122, 468 22 734 264 226, info@vranov-pantheon.cz www.vranov-pantheon.cz

BAZÉNY, AQUAPARKY, KOUPALIŠTĚ

NÁZEV OBJEKTU	*ADRESA, KONTAKTY*
Aqua centrum Jičín	Revoluční 863, Jičín, 506 01 493 531 860, 737 233 648, posta@sport-jicin.cz www.sport-jicin.cz
Bazén Nová Paka	O. Číly 1933, Nová Paka, 509 01 491 618 030, 602 188 835, info@bazennovapaka.cz www.bazennovapaka.cz/
Koupaliště Dolní Bousov	V Lipkách, Dolní Bousov, 294 04 322 312 001, infocentrum@dolni-bousov.cz www.infocentrum.dolnibousov.cz
Koupaliště Frýdštejn	Frýdštejn 144, 463 42 724 210 233, kosekvlad@seznam.cz
Koupaliště Chuchelna	Sídliště 287, Semily, 513 01 481 622 702, obec@chuchelna.cz, www.chuchelna.cz
Koupaliště Klášter Hradiště nad Jizerou	Ke Hřišti, Klášter Hradiště nad Jizerou, 294 15 604 143 167, lebedovi07@seznam.cz www.koupalisteklaster.cz
Koupaliště Kněžmost – sportovní areál	Sokolská ulice 219, Kněžmost, 294 02 326 784 244, 734 479 675, is@knezmost.cz
Koupaliště Kníže	Jarošov 257, Jičín, 506 01 739 601 080, koupaliste@sport-jicin.cz, www.sport-jicin.cz
Koupaliště Košťálov	Košťálov 332, 512 02 731 157 369, kemp@kostalov.cz www.kostalov.cz/koupaliste/
Koupaliště Lomnice nad Popelkou	Lomnice nad Popelkou, 512 51 722 016 220, www.lomnicenadpopelkou.cz
Koupaliště Maškova zahrada	Vojtěcha Maška 2300, Turnov, 511 01 722 195 222, info@maskova-zahrada.cz www.maskova-zahrada.cz
Koupaliště U Hrocha – Dolní Bukovina	Horní Bukovina 22, Mnichovo Hradiště, 295 01 604 289 053, info@koupaliste-bukovina.cz www.koupaliste-bukovina.cz
Městské koupaliště Mladá Boleslav	Kollárova 261/3, Mladá Boleslav, 293 01 725 886 900, zorkler@saramb.cz, www.saramb.cz
Koupaliště Sobotka	Sobotka, 507 43 721 537 931, sobotkakemp@centrum.cz www.sobotkakemp.cz
Městské koupaliště Železný Brod	Nábř. Obránců míru, Železný Brod, 468 22 483 333 999, 721 365 964, info@zelbrod.cz www.zeleznybrod.cz
Městský bazén Mladá Boleslav	Na Celně 1456, Mladá Boleslav, 293 01 326 716 270, info@bazenmb.cz, www.bazenmb.cz
Plavecký bazén Turnov	Jana Palacha 804, Turnov, 511 01 481 322 240, 731 412 095, bazen-turnov@seznam.cz http://maskova-zahrada.cz/home/bazen-vysinka/
Bazén – Sportovně-rekreační areál Ráj Srbsko	Srbsko 32, Kněžmost-Srbsko, 294 02 602 627 500, relevant@relevant.cz, www.relevant.cz

EXKURZE

NÁZEV OBJEKTU	*ADRESA, KONTAKTY*
Brusírna drahých kamenů Gema	Na Stebni 365, Turnov, 511 01 724 082 474 gema.turnov@centrum.cz www.brusirnadrahokamu.cz
Detesk, s. r. o.	Příkrá 401, Železný Brod, 468 22 483 391 172 renata.kadlecova@detesk.cz, info@detesk.cz www.detesk.cz
DT GLASS, s. r. o.	Obránců míru 4, Železný Brod, 468 22 483 389 819, info@dtglass.cz www.dtglass.cz
Exkurze do výroby vánočních ozdob firmy HAN	Markova 119, Jičín, 506 01 724 750 900, info@han-cz.com han-cz.com
Galerie Granát, Turnov – Zákaznické centrum	Náměstí Českého ráje 4, Turnov, 511 01 481 325 989, 737 206 691 galerie@granat.cz www.granat.cz/cesky-granat-galerie
Glass Lucie – sklářská dílna spolku Zrnko naděje	Jílovecká 191, Semily, 513 01 481 621 406, 734 251 633 GlassLucie.dilna-Zrnkanadeje@seznam.cz https://jedeme-bez-barier.webnode.cz/glass-lucie/
Janků Lubomír – broušení kamenů a výroba šperků	Chutnovka 60, Mírová pod Kozákovem, 511 01 721 424 472 ceskygranatvltavin@email.cz www.granatvltavin.estranky.cz
Lampglas, s. r. o.	Štefánikova 520, Železný Brod, 468 22 777 987 070, info@lampglas.cz www.lampglas.cz
MISAMO	Jirchářská 50, Železný Brod, 468 22 720 936 606 misamo.aac@seznam.cz, misamo@misamo.cz www.misamo.cz
Parsi, s. r. o.	Rohliny 39, Turnov, 511 01 777 937 484, info@parsi-glass.com www.parsi-glass.com
Pivovar Klášter	Klášter Hradiště nad Jizerou 16, 294 15 326 771 237, 777 254 591 info@pivovarklaster.cz www.pivovarklaster.cz
Pivovar Nová Paka, a. s.	Pivovarská 400, Nová Paka, 509 01 493 721 025, 724 299 968 kratka@novopackepivo.cz www.novopackepivo.cz
Pivovar Rohozec, a. s.	Malý Rohozec 29, Turnov, 511 01 481 321 219, 739 589 423 pivorohozec@pivorohozec.cz www.pivorohozec.cz
Pivovar Svijany	Svijany 25, Svijany, 463 46 481 770 770, 739 589 473 pivovar@pivovarsvijany.cz www.pivovarsvijany.cz
Sklářská huť a vodní elektrárna	Jesenný-Bohuňovsko 18, Semily, 513 01 602 305 456, info@sklopetr-iris.cz www.sklopetr-iris.cz
Sobotka Karel – figurky	Těpeře 64, Železný Brod, 468 22 606 127 236, sobotka.figurky@seznam.cz www.sklenene-foukane-figurky.cz
ŠKODA Muzeum	Tř. Václava Klementa 294, Mladá Boleslav, 293 01 326 832 038, muzeum@skoda-auto.cz museum.skoda-auto.cz
Wranovský – ruční výroba českých křišťálových lustrů	Vesecko 490, Turnov, 511 01 481 120 900, 774 552 236, info@wranovsky.com wranovsky.com
Zámecký pivovar Dětenice	Pivovar Dětenice, Dětenice, 507 24 493 596 132, info@detenice.cz www.pivovardetenice.cz

ROZHLEDNY

NÁZEV OBJEKTU	*ADRESA, KONTAKTY*
Alainova věž	Lomnice nad Popelkou, 512 51 481 629 020, 739 568 347, info@kislomnice.cz www.lomnicenadpopelkou.cz
Nejnižší rozhledna Járy Cimrmana	Nouzov, Semily, 513 01 481 624 721, info@semily.cz
Rozhledna Čížovka	Kněžmost Čížovka, 294 02 775 982 664, is@knezmost.cz www.knezmost.cz/cs/informacni-stredisko/rozhledna-cizovka.html
Rozhledna Dubecko	Mírová pod Kozákovem, 511 01 481 321 681, 603 260 133, obec@mirova.cz
Rozhledna Kopanina	Frýdštejn, 463 42 483 393 060, starosta@frydstejn.cz
Rozhledna Kozákov	Komárov 45, Semily, 513 01 737 946 435 kct.semily@seznam.cz, chata@kozakov.cz www.kct.semily.cz, www.chata.kozakov.cz
Rozhledna Kozinec u Nové Paky	Vidochov, 509 01 kpr-rozhledna@centrum.cz, kozinec.xf.cz
Rozhledna Milohlídka – Čeřovka	Pod Čeřovkou 992, Jičín, 506 01
Rozhledna Skokanský můstek K-70	V Popelkách 1247, Lomnice nad Popelkou, 512 51 481 671 249, 604 809 259, klub@lsklomnice.cz www.lsklomnice.cz
Rozhledna Tábor	Chlum 20, Lomnice nad Popelkou, 512 51 739 568 347
Rozhledna u Borovice	Roprachtice, Semily, 513 01 606 620 494, 606 159 615, info@uborovice.cz www.uborovice.cz
Rozhledna Vrchovina u Sychrova	Vrchovina 30, Sychrov, 463 44 606 611 771, info@relaxzone.cz
Valdická brána	Valdštejnovo náměstí, Jičín, 506 01 737 345 225, jiriwilda@seznam.cz
Věž kostela sv. Petra a Pavla	Husova, Semily, 513 01 481 622 528, 775 859 001, muzeum@muzeumsemily.cz www.muzeumsemily.cz
Vyhlídková věž Dneboh	Dneboh, Mnichovo Hradiště, 295 01 stasny@eltro.eu
Vyhlídková věž staré radnice	Staroměstské náměstí 69, Mladá Boleslav, 293 01 326 716 109, 605 826 988 www.kulturamb.cz/cs/galerie-pod-vezi
Vyhlídkový ochoz kostela Navštívení Panny Marie v Bozkově	Farnost Římskokatolická 37, Bozkov, 512 13 734 690 766, farnostbozkov@email.cz www.farnostbozkov.cz

JÍZDÁRNY

NÁZEV OBJEKTU	*ADRESA, KONTAKTY*
Farma Mukařov	Mukařov 98, Malá Skála, 468 22 773 665 206, veronika.kn333@seznam.cz farmamukarov.webnode.cz
Fjordský hřebčín Stará Paka	U Splavu, Stará Paka, 507 91 731 225 203, fjordklub@email.cz www.fjordklub.cz
H + H stáj Kateřina	Hrdlořezy 27, Josefův Důl, 293 07 731 150 602, hladik67@seznam.cz www.stajkaterina.com
Jezdecká stanice Čikvásky	Čikvásky 41, Košťálov, 512 02 737 246 450, 737 246 456 imikotova@post.cz www.cikvasky.wbs.cz
Jezdecká škola Valdštejnská obora	Sedličky 3, Jičín, 506 01 731 461 302 vancura.zeleznice@seznam.cz
Jezdecké centrum Jičín	Sedličky 73, Jičín, 506 01 724 317 361, jcjicin@gmail.com jezdeckecentrum.cz
Jezdecký areál Farma Ptýrov	Ptýrov 25, Mnichovo Hradiště, 295 01 722 260 260, kone@farmaptyrov.cz www.koneptyrov.cz
Jezdecký klub Robousy	Lužany 66, Lužany, 507 06 604 869 490, jiraskovakristyna@centrum.cz www.jkrobousy.cz
Jízdárna – ranč Bystrá nad Jizerou	Bystrá nad Jizerou 101, Semily, 513 01 776 737 312, info@ranchbystra.cz www.ranchbystra.cz
Jízdárna Dvůr Borčice	Všeň 28, Všeň, 511 01 603 838 615, kone.borcice@telecom.cz www.borcice.cz
Jízdárna EQUIBONA	Dolní Sytová 130, Háje nad Jizerou, 513 01 608 151 727zaleskakaterina@seznam.cz equibona.cz
Jízdárna Hnanice	Hnanice 24, Hrubá Skála, 511 01 604 275 555, pension.mira@atlas.cz www.jk-hnanice.cz
Jízdárna Kostelec	Kostelec 1, Kostelec, 506 01 737 160 075, kone@kostelec-jc.cz/kone www.kostelec-jc.cz
Jízdárna Žák	Horní Bukovina 19, Horní Bukovina, 295 01 775 695 599, info@jizdarnazak.com www.jizdarnazak.com
Jezdecký areál Muchov	Benešov u Semil 303, Benešov u Semil, 513 01 721 033 246 www.konemuchov.cz
Kocourkov – ranč pod břízami	Lažany 11, Vyskeř, 511 01 724 176 020 rancpodbrizami@email.cz www.rancpodbrizami.cz
Piano Ranch	Regnerova 16, Mladá Boleslav, 293 01 602 436 374 piano.ranch@seznam.cz
Ranč U Kovboje	Přepeře 81, Dolní Bousov, 294 04 603 474 039, josefdajc@seznam.cz www.rancukovboje.cz
Ranch Srbsko	Srbsko 4, Kněžmost, 294 02 608 476 041, info@ranchsrbsko.cz www.ranchsrbsko.cz
Stáj Bradlec	Krátká 102, Bradlec, 293 06 776 073 683 zolter@seznam.cz
Toulky s koněm	Soběslavice 1, Soběslavice, 463 45 721 485 602, amazony@seznam.cz toulkyskonem.chalupa-mezi-svety.cz

OSTATNÍ CÍLE

NÁZEV OBJEKTU	*ADRESA, KONTAKTY*
Areál volnočasových aktivit v podzemí Mladé Boleslavi	Staroměstské náměstí, Mladá Boleslav, 293 01 775 576 977
Bozkovské dolomitové jeskyně	Správa jeskyní České republiky Bozkovské dolomitové jeskyně, Bozkov 263, 512 13 481 682 167, bozkov@caves.cz www.caves.cz
Dům Židovská čp. 100 – bývalá židovská škola	Židovská 100, Jičín, 506 01 775 137 779, ulicna@gnostika.cz www.zidovska100jicin.cz
Ekocentrum Zahrada	Jaselská 1475, Mladá Boleslav, 293 01 326 329 113, zahrada@ddm-mb.cz www.mb-eko.cz/zahrada
Hvězdárna Jičín – Centrum přírodních věd	Raisova 310, Jičín, 506 01 737 203 504, info@hvezdarnajicin.cz www.hvezdarnajicin.cz
Hvězdárna Mladá Boleslav	17. listopadu 1325, Mladá Boleslav, 293 01 hvezdarnamb@seznam.cz hvezdarnamb.cz
Hvězdárna Turnov	U Tří svatých, Turnov, 511 01 775 580 396, astro@sundisk.cz www.hvezdarna.turnov.cz
Keltské opidum	Hradiště Semín, Troskovice 72 724 140 000, trosky@trosky.eu www.trosky.eu
Loreta v Kosmonosích	Pod Loretou, Kosmonosy, 293 06 326 322 706, 721 763 687 www.kosmonosy.cz
Prachovské skály	Holín 777 902 232, info@prachovskeskaly.cz www.prachovskeskaly.com
Roztocký mlýn	Roztoky u Semil 42, 513 01
Skleněná bižuterie, a. s. – Kreativní dílničky pro děti	Alšovice 156, 468 21 Pěnčín 601 129 664, info@beadworld.cz www.beadgame.cz
Synagoga Turnov	Krajířova 2199, Turnov, 511 01 484 803 041-2, info@turnov.cz www.synagoga-turnov.cz
Synagoga v Jičíně	Židovská 100, Jičín, 506 01 775 137 779, ulicna@gnostika.cz www.zidovska100jicin.cz
Valdštejnská lodžie	Sedličky, Jičín, 506 01 608 269 296, jiri.vydra@volny.cz www.valdstejnskalodzie.cz
Zvonice v obci Vyskeř	Vyskeř, 512 64 481 329 211, vysker@craj.cz www.vysker.cz
Zvonice v Rovensku pod Troskami	Na Týně 181, Rovensko pod Troskami, 512 63 724 195 959, 731 149 530 www.rovensko.cz
Židovský hřbitov v Jičíně	Sedličky, Jičín, 506 01 493 534 390, 724 029 359 basevijc.webnode.cz
Židovský hřbitov v Mladé Boleslavi	Pražská ulice, Mladá Boleslav, 293 01 607 754 038, infocentrum@kulturamb.cz
Židovský hřbitov v Turnově	Sobotecká, Turnov, 511 01 484 803 041-2, info@turnov.cz www.synagoga-turnov.cz
Židovský hřbitov Veselice	Veselice, 294 04 322 312 001, infocentrum@dolni-bousov.cz infocentrum.dolnibousov.cz

PŘEHLED TURISTICKÝCH INFORMAČNÍCH CENTER

NÁZEV	*ADRESA, KONTAKTY*
Infocentrum Dolní Bousov	Kostelní ulice 141, 294 04 Dolní Bousov, 322 312 001, infocentrum@dolni-bousov.cz, www.infocentrum.dolnibousov.cz
Turistické informační centrum Mladá Boleslav	Železná 107, 293 01 Mladá Boleslav, 326 109 402, infocentrum@kulturamb.cz, www.mladoboleslavsko.eu
Městské informační centrum Mnichovo Hradiště	Masarykovo náměstí 299, 295 01 Mnichovo Hradiště, 326 772 464, 607 015 094, infocentrum@klubmh.cz, www.mnhradiste.cz/turistika
Infocentrum Nová Paka	F. F. Procházky 70, 509 01 Nová Paka, 493 721 943, 773 070 572, info@muzeum.cz, www.muzeum.cz
Infocentrum Zámek Svijany	Svijany 26, 463 46 Svijany, 481 770 703, info@zameksvijany.cz, www.zameksvijany.cz
Informační turistické centrum Autocamp Sedmihorky	Sedmihorky 72, 511 01 Turnov, 481 389 162, camp@campsedmihorky.cz, www.campsedmihorky.cz
Městské informační centrum Jičín	Valdštejnovo náměstí 1, 506 01 Jičín, 493 534 390, mic@jicin.org, www.kzmj.cz/infocentrum
Městské informační centrum Sobotka	Náměstí Míru 3, 507 43 Sobotka, 493 571 587, mic@sobotka.cz, www.sobotka.cz
Regionální turistické informační centrum Turnov	Náměstí Českého ráje 26, 511 01 Turnov, 484 803 041-042, info@turnov.cz, www.infocentrum-turnov.cz
Turistické informační centrum Lomnice nad Popelkou	Husovo náměstí 44, 512 51 Lomnice nad Popelkou, 481 673 107, 739 568 347, info@kislomnice.cz, www.kislomnice.cz
Turistické informační centrum Semily	Husova 2, 513 01 Semily, 481 624 721, info@semily.cz, www.semily.cz
Turistické informační centrum Železný Brod	Náměstí 3. května 1, 468 22 Železný Brod, 483 333 999, 778 527 000, info@zelbrod.cz, www.zeleznybrod.cz

SEZONNÍ INFORMAČNÍ CENTRA

Tato informační centra jsou otevřena pouze v letních měsících

NÁZEV	*ADRESA, KONTAKTY*
Informační středisko Kněžmost	Na Rynku 218, 294 02 Kněžmost, 326 784 244, 734 479 675, is@knezmost.cz, www.knezmost.cz/cs/informacni-stredisko-knezmost/
Informační středisko Správy CHKO Český ráj v Arboretu Bukovina	606 704 924, 481 363 921, sev.ceskyraj@seznam.cz, www.sevceskyraj.cz
Infoshop Vejměnek – Infocentrum Malá Skála	Boučkův statek, Vranové I. díl 12, 468 22 Malá Skála, 773 877 550, infocentrum-malaskala@email.cz, kolobezky-ceskyraj@email.cz, www.vejmenek.cz, www.kolobezky-ceskyraj.cz
Městské informační středisko Rovensko pod Troskami	Komenského 107, 512 63 Rovensko pod Troskami, 724 195 959, info@rovensko.cz, www.rovensko.cz
Sezónní informační středisko na hoře Tábor	Hora Tábor, 512 51 Lomnice nad Popelkou, 739 568 347, info@kislomnice.cz, www.kislomnice.cz
Turistické informační centrum Kopidlno	Hilmarova 86, 507 32 Kopidlno, 776 080 190, kvc@kopidlno.cz, kvc.kopidlno.cz
Turistické informační centrum Zvířetice	Podhradí 14, 294 01 Bakov nad Jizerou, 326 210 230, info@zviretice.cz, www.ic-zviretice.cz
Informační místa Dolánky u Turnova, Malá Skála, Kopanina a Líšný	tel. 775 580 388, info@sundiskfamily.cz, www.sundiskfamily.cz

Vydalo Sdružení Český ráj v roce 2020. Redakce: Jitka Kořínková, Jan Mertlík, Lucie Podařilová. Mapové podklady: Jan Mertlík.
Rozhovory: Pavel Charousek. Grafické zpracování: Rejman Fine Arts, s. r. o. Tisk: Profi-tisk group, s. r. o. Jazyková redakce: Alžběta Kulíšková.
Titulní foto: Ondřej Holas. Foto: Jiří Morávek, Luděk Antoš, Pavel Charousek, Pavla Bičíková a archiv Sdružení Český ráj a partnerů.

Děkujeme pracovníkům informačních center v Českém ráji a dalším osobám a institucím za jejich příspěvky a fotografie. Za případné změny neneseme odpovědnost.

LIBERECKÝ
KRAJ
UŽ VÍTE, KAM
POJEDETE NA VÝLET?
POZNEJTE LIBERECKÝ KRAJ!
WWW.LIBERECKY-KRAJ.CZ

CYKLOPECKY
Východní Čechy
2020

Soutěž probíhá od 1. 6. do 20. 10. 2020.
Hrací karty k dostání v turistických informačních centrech a na webu.

HLAVNÍ CENA:
ELEKTROKOLO v hodnotě 70 000 Kč

DALŠÍ VELKÉ CENY:
HORSKÉ KOLO MERIDA v hodnotě 15 000 Kč
DÁRKOVÝ POUKAZ v hodnotě 10 000 Kč na služby ve Spa resortu Tree od Life (Lázně Bělohrad)
KOLOBĚŽKA YEDOO v hodnotě 7 500 Kč
DÁRKOVÝ POUKAZ v hodnotě 5 000 Kč na služby v hotelu Jezerka (Seč)

Soutěž Cyklopecky Východní Čechy 2020 se koná pod záštitou radního Pardubického kraje René Živného a radního Královéhradeckého kraje Pavla Hečka.

15 cyklotras napříč Východními Čechami

MALÝ RODINNÝ OKRUH CHRUDIMSKEM

PŘES KOPEČKY DO L.A.

(VÝ)ŽIVNÝ OKRUH PARDUBICKEM

KRÁLICKÝ OKRUH

PLNOU PAROU VPŘED

KOLEM SKALNÍCH MĚST

PROTI PROUDU ČASU

TOHLE JE PECKA!

DRSNEJ KRKONOŠSKEJ OKRUH

UKÁŽEM TI CESTU RÁJEM

HRADO-ZÁMECKÝ OKRUH I

POLABSKOU NÍŽINOU

KRAJINOU MECHU A PERNÍKU

DRSNEJ ORLICKEJ OKRUH

HRADO-ZÁMECKÝ OKRUH II

VÝCHODNÍ ČECHY
Pardubický kraj
KRÁLOVÉHRADECKÝ KRAJ
cyklo point
TREE of LIFE
JEZERKA
TV
www.cyklopecky.info

Střední Čechy
královské

PROŽIJTE
SVÝCH KRÁLOVSKÝCH 72 HODIN
V SRDCI ČECH

Prozkoumejte zákoutí královských měst a hradů,
objevte honosné komnaty šlechtických zámků a odpočiňte si v rozkvetlých uličkách
zahrad a parků. Vydejte se s rodinou za zábavou i dobrodružstvím a prožijte
nezapomenutelné chvíle v srdci Čech.

#KRALOVSKYCH 72 HODIN **STREDNICECHY.CZ** **#STREDNICECHYKRALOVSKE**

HOROLEZECTVÍ
Z ČESKÉHO RÁJE
NA VRCHOLY SVĚTA

MUZEUM ČESKÉHO RÁJE V TURNOVĚ
Skálova 71, Turnov
www.muzeum-turnov.cz

Nová stálá expozice pro všechny milovníky skal a hor.

Europäische Union. Europäischer Fonds für regionale Entwicklung. Evropská unie. Evropský fond pro regionální rozvoj.

SN CZ

Foto: Matěj Bárta a AV Media

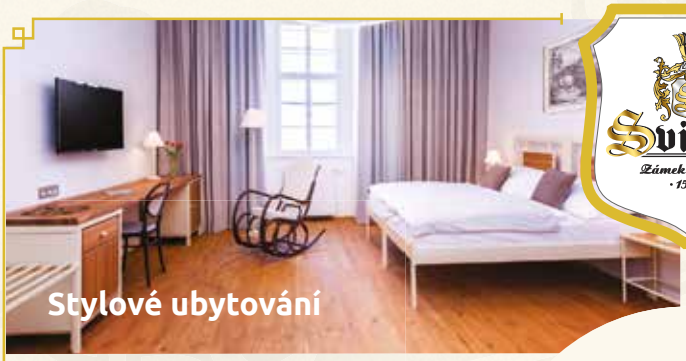

Svijany
Zámek Svijany
·1578·

Stylové ubytování

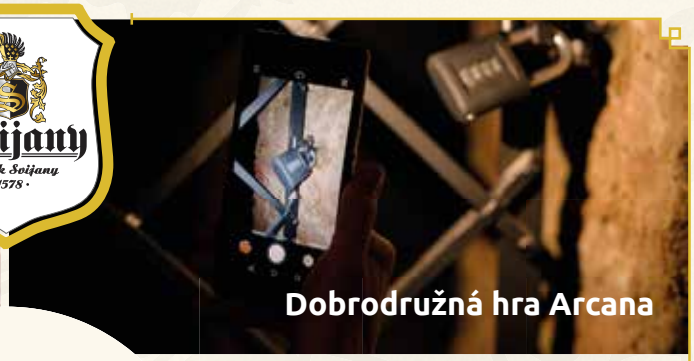

Dobrodružná hra Arcana

Letní dovolená
na Zámku Svijany

Vydejte se za zážitky do Svijan!

Prohlídky zámku

Prohlídky pivovaru

Rozšířená realita

Zahrada s dětským hřištěm

www.zameksvijany.cz / www.hotelzameksvijany.cz
+ 420 739 589 799, info@zameksvijany.cz

Využijte platbu zálohy
a doplatek až na startu.
VyletBalonem.CZ
Český ráj a Liberecko... tady jsme doma!
9 prodejních míst v libereckém
kraji a v Mladé Boleslavi.
+420 602 189 369
www.vyletbalonem.cz
BAORT

INFOSHOP VEJMĚNEK
Informační centrum na Malé Skále.
Poskytujeme informace, půjčujeme koloběžky, lodě a zařizujeme možné i nemožné. Prodáváme produkty se značkou Regionální produkt Českého ráje. A vaříme nejlepší kávu v Českém ráji.
Malá Skála
Koloběžky Český ráj
PŮJČOVNA LODÍ A KOLOBĚŽEK
MALÁ SKÁLA | DOLÁNKY | KOZÁKOV
FRÝDŠTEJN | BESEDICE
tel.: +420 773 233 550
www.kolobezky-ceskyraj.cz

LÉTAJÍCÍ
BERANŮV PIVOVAR
TRÁVNÍČEK
RESTAURACE
U ZVONICE
VLASTIBOŘICE
POHOSTINSTVÍ BERAN

Přijeďte k nám do
Mnichova Hradiště
navštívíte zámek s bohatými interiéry ~
objevíte hrobku Albrechta z Valdštejna ~
prohlédnete si skalní hrad Drábské světničky ~
a prozkoumáte další krásy našeho kraje ~
Těšíme se na vás!
Městské informační centrum Mnichovo Hradiště, Masarykovo náměstí 299 | infocentrum@klubmh.cz | 326 772 464 | www.mnhradiste.cz

Prachovské skály
The Prachov Rocks | Prachover Felsen
+420 777 917 646
info@prachovskeskaly.cz
www.prachovskeskaly.com
Otevírací doba duben – říjen
Dva prohlídkové okruhy (1,5 km a 3,5 km), trasa pro kočárky.