

TURISTICKÉ NOVINY 2019



www.cesky-raj.info

Vydalo Sdružení Český ráj, z. s.

Zdarma

Vážený návštěvníci Českého ráje, sezona dovolených a výletů je v plném proudu a Vy máte v rukou nové vydání turistických novin. Každým rokem pro Vás vybíráme téma, které bychom Vám chtěli blíže představit. Pro ten letošní jsme zvolili **tradice a místní produkci**. Český ráj je totiž region, který neopývá pouze bohatstvím přírodních krás, historických památek a širokou nabídkou sportovního vyžití, ale najdete tu také zachovalé stavby lidové architektury a dosud žijící tradiční řemesla i kvalitní produkty. Můžete navštívit řadu míst, kde na Vás dýchne atmosféra dávných dob a kde se čas na chvíli zastaví, nebo sledovat při práci místní šikovné řemeslníky a ochutnat poctivé lokální produkty.

V novinách najdete i tradiční přehled kulturních akcí, památek a dalších turistických cílů, novinky z regionu či jízdni řady cyklobusů Český ráj.

Při svých toulkách Českým rájem mějte, prosím, na paměti, že jedinečnost této krajiny je třeba zachovat i pro další generace, a chraňte s námi bohatství, které náš region nabízí.

Přejeme Vám pohodový pobyt v Českém ráji!

Sdružení Český ráj



Půvabnou krajinu Českého ráje si nelze představit bez starých roubených chalup a stavení, hospodářských usedlostí, kapliček a křížků. Jsou dokladem lidové tvořivosti a umění a mimořádné dovednosti tesařů, truhlářů a kameníků, zkrátka výsledkem soužití člověka s přírodou. Především na stavbách tzv. pojizerského typu (roubené chalupy, statky, usedlosti) je vidět, s jakým vkusem byly využívány místní materiály – dřevo a všudypřítomný pískovec. O mnohostranném použití těchto materiálů svědčí nejen domy a jejich bohatě zdobené portály kolem dveří a oken, vstupní brány, pilíře vrat či hlavice komínů, ale i sochy a kříže, boží muka a náhrobky. Je však jen velmi málo objektů, které si zachovaly

původní dispozici interiéru (černá kuchyně s pecí, světnice s kachlovými kamny, komory a chlévy). Výstavba roubených domů v regionu ustala na konci 19. století. Ukázky lidové architektury v regionu najdete v několika výjimečně dochovaných obcích či v jejich částech, jako jsou např. **Vesec u Sobotky, Střehom, Stará Paka – Karlov, Mužský, Železný Brod, Sobotka, Lomnice nad Popelkou** ad.

Ojedinelé jsou i některé samostatné objekty s unikátní lidovou architekturou, jako např. **Dlaskův statek** v Dolánkách u Turnova, **Boučkův statek** na Malé Skále, **Jílovecké roubenky s expozicí pilníkárství** v Semilech, **Šolcův statek** v Sobotce, **Bělišťe** v Železném Brodě ad.

Kam na výlet za lidovou architekturou

SOBOTECKO

Sobotka je půvabným a osobitým městečkem v Českém ráji, jehož centrum je městskou památkou zónou. Jak první zmínka z roku 1287 napovídá, Sobotka byla původně trhovou vsí, založenou rodem Vartenberků. V 15. století byla povýšena na město a opevněna. Následoval velký rozkvět města, ovšem pozdější požáry jeho zástavbu výrazně poničily. Centrum města i některá předměstí si však dodnes uchovaly historickou urbanistickou strukturu s mimořádně velkým počtem maloměstských přízemních i patrových roubených domů. Pokud si je chcete prohlédnout jen zvenku, pak se nabízí procházka Novoměstskou, Čermínskou a Jeřábkovou ulicí, které se nacházejí v prostoru mezi náměstím

a zámkem Humprecht. A když budete chtít nahlédnout dovnitř, pak navštivte například rodný dům básníka Václava Šolce (čp. 33), známý též jako **Šolcův statek**, což je starobylý roubený dům s podloubím a pavlačí do náměstí, v němž dnes funguje galerie.

Sobotka je rovněž rodištěm i dalších slavných básníků, například F. V. Jeřábka, J. L. Turnovského či Fráni Šrámka. Na jejich oslavu a na oslavu krásy českého jazyka se tu každoročně na začátku měsíce července koná literární festival Šrámkova Sobotka.

Další významné památky města si můžete prohlédnout díky nově otevřené naučné stezce „**Sobotecká zástavení**“. Na sedmi panelech se dozvíte mnohé o historii památek města Sobotky. Stezka začíná u chrámu Máří Magdaleny a končí na náměstí Míru.



Vesec u Sobotky

PROHLÍDKY STAVEB LIDOVÉ ARCHITEKTURY S PRŮVODCEM

Dlaskův statek, Dolánky u Turnova

www.muzeum-turnov.cz

Prohlídka Jíloveckých roubenek, Semily

www.muzeumsemily.cz

Památková rezervace Trávníky, Železný Brod

www.zeleznybrod.cz

Venkovská památková rezervace Karlov, Lomnice nad Popelkou

muzeumlomnice.cz

Prohlídka roubenky z roku 1789, Železnice

muzeumzeleznice.webk.cz



Karlov, Lomnice nad Popelkou

Nad městem se tyčí lovecký zámek **Humprecht**, který je proslulý svou akustickou, 16 metrů vysokou hudební síní. Zpěv zde doznívá neuvěřitelných šest až osm vteřin. *Zámek čeká v letošním roce rekonstrukce, je tedy třeba počítat s možnými omezeními návštěvní doby.*

I okolí Sobotky je malebné a bohaté na památky lidové architektury. Na dohled od Humprechtu leží vesnická památková rezervace **Vesec** (místo natáčení mnoha českých filmů a pohádek) a za ní romantické údolí Plakánek (tzv. Vesecký), který se táhne až k hradu Kost. *Hrad Kost rovněž čeká v tomto a příštích letech rekonstrukce, doporučujeme sledovat webové stránky hradu kvůli možným omezením.*

A pokud se vydáte od hradu Kost Plakánkem (Střehomským) zpět do Sobotky a minete studánku zvanou Roubenka, dojdete na okraj vsi **Střehom**. Tato nevelká obec je vesnickou památkovou zónou s malebnou kamennou zvonící a zástavbou

roubených zemědělských usedlostí s patrovými domy a vyřezávanými lomenicemi. Nejhodnotnější stavbou je areál roubeného vodního mlýna (místo natáčení pohádky „S čerty nejsou žerty“). Mlýn v loňském roce zachvátily požár a část podkroví, jež byla poničena, čeká v letošním roce oprava.

Další zajímavou vsí, kterou nelze z hlediska lidové architektury opomenout, je **Nepřívěc** s řadou roubených chalup a se zděnou osmibokou zvonící nacházející se u místního kostela.

VESNICKÁ PAMÁTKOVÁ REZERVACE KARLOV – LOMNICE NAD POPELKOU

Karlov je částí města Lomnice nad Popelkou. Byl založen roku 1739 majitelem panství Karlem Morcinem a z 18. století pocházejí také první zmínky o většině roubených staveb, které se v něm nacházejí. V minulosti Karlovské náměstí sloužilo jako dobytčí trh. Centrem někdejší vsi je

obdélníkové náměstí, k němuž jsou přiřazeny i nejbližší navazující uličky. Karlovské náměstí je po obvodu zastavěno přízemními domky, z nichž některé jsou zachovalými roubenými stavbami s podsíněmi a vyřezávanými štíty, tzv. lomenicemi, typickými pro někdejší městskou venkovskou zástavbu tohoto kraje. Karlovské náměstí je považováno za vrchol podkrkonošského dřevěného barokního urbanismu. Nejzřetelnější vlivy barokního slohu jsou na domě čp. 263 na severní straně náměstí.

V dolní části náměstí stojí pískovcová socha Panny Marie Karlovské, patronky těhotných a neplodných žen. Nachází se zde i malá kašna. V horní části náměstí stojí socha svatého Prokopa. Na ploše náměstí je dnes vzrostlý park, tvořený dvěma řadami stromů podél osy náměstí.

V malebném okolí města Lomnice nad Popelkou lze díky husté síti turistických tras, lyžařských terénů a cyklotras navštívit mnoho zajímavých turistických cílů, například rozhlednu na hoře **Tábor**, zříceniny hradů **Kumburk** a **Bradlec** či **Smetanovu vyhlídku**.

KARLOV U STARÉ PAKY

Za dalšími ukázkami lidové roubené architektury se můžete vydat opět do Karlova, tentokrát se ale jedná o vesnickou památkovou zónu u Staré Paky. Obec vznikla podél Karlovskeho potoka, který se vlevá do Olešky. Na obou koncích Karlova stojí mlýny. Původní osada existovala v místě Karlova pravděpodobně již v 11. století a patřila k panství Levinského hradu.

PAMÁTKOVÁ REZERVACE TRÁVNÍKY

Ve starobylé části města Železného Brodu nazývané **Trávníky** si můžete prohlédnout památky lidové architektury, které si zachovaly podkrkonošský ráz. Všechny roubené a klasicistní stavby byly postaveny na přelomu 18. a 19. století a většina domů dodnes nese jména původních obyvatel domu. Protože jsou domy v soukromém majetku, nelze si je prohlédnout zevnitř, nicméně i krátká procházka po této části města rozhodně stojí za to. Trasu dlouhou necelý kilometr zvládnou i rodiče s malými dětmi.



Dřevěnice na Jičínsku

VESNICKÁ PAMÁTKOVÁ REZERVACE MUŽSKÝ

Mužský, součást obce Boseň, patří mezi nejlépe dochovaná vesnická sídla ve středních Čechách. Malá vesnička se nachází pod vrcholem stejnojmenného kopce a návštěvníky

v ní upoutají zejména roubené chalupy s bohatě zdobenými štíty. Místní návěs je však velmi netypická díky vzrostlým jírovčům a také svým umístěním na svahu a protáhlým tvarem. A tak, pokud byste si chtěli pořídit celkovou fotografii se všemi chalupami, nepodaří se Vám to.

Regionální produkt Český ráj – výrobky s duší Českého ráje

Lidé žijící v kraji Českého ráje byli a dodnes jsou známi svou řemeslnou dovedností. Již před dvanácti lety začalo Sdružení Český ráj certifikovat pečlivě vybrané výrobky, které byly vytvořeny místními obyvateli právě v kraji pod Troskami, a to pokud možno z lokálních surovin a šetrně k životnímu prostředí. Ochranná známka

Regionální produkt Český ráj má dnes téměř 60 nositelů. Najdeme mezi nimi pokračovatele tradice železnobrodského sklárství, turnovského šperkařství a kamenářství i zástupce řady dalších řemesel, jako je cinařství, výroba keramiky, oděvů, látkových hraček, přírodních mýdel, dřevěných klik či dnes již téměř zapomenutá technika pletení z orobince.

Certifikovány jsou též potravinářské a zemědělské výrobky – mnohaletou tradici má v Českém ráji například ovocnářství, a tak mezi nositeli značky Regionální produkt Český ráj najdeme nejen pěstitele jablek či jahod, ale také producenty lahodných moštů, džemů a marmelád.



Petr Klíma, dřevěný šindel

Výběr doplňují pivovary, které za vysokou kvalitu a chuť svého piva pravidelně sbírají významná ocenění a mají své příznivce v celé České republice. Značkou Regionální produkt Český ráj se tu pyšní hned tři z nich. Mezi certifikované produkty dále patří rostlinné oleje, mléčné výrobky, masné a uzenářské produkty, bio-ovoce a zelenina, pečivo, cukrovinky, med či výrobky z bylin.

Kompletní přehled a podrobný popis výrobků s duší Českého ráje a také informace pro případné zájem-

ce o značku přináší webové stránky www.regionálníprodukt.cz.

S tradičními řemesly a s regionálními produkty se lze setkat také na každoročních **akcích**, jako jsou například Maloskalský jarmark, Posvicenský jarmark a Festival řemesel v Sobotce, Semilský pecen, Skleněné městečko v Železném Brodě, Anenská pouť v Mnichově Hradišti, Středověký jarmark v Mladé Boleslavi, Staročeské řemeslnické trhy v Turnově, Slavnosti Svijanského piva, Rohozecké prázdniny a řada dalších.

KAMENÁŘSTVÍ A ŠPERKAŘSTVÍ NA TURNOVSKU

Člověka přitahují drahé kameny po staletí. Přívlastek „drahý“ neznamená pouze cenové ohodnocení, ale vyzdvihuje i výjimečné vlastnosti kamene, mezi které patří krásná barva, lom světla, lesk či tvrdost. V okolí Turnova se dodnes vyskytují různobarevné křemeny, jaspisy a acháty. První zpracované drahé kameny se objevily již před šesti tisíci lety a specifické řemeslo brusičů drahých kamenů se v Turnově a jeho okolí udrželo až do současnosti.

Za nejvýznamnější naleziště byl pokládán vrch Kozáků. Snad z doby Rudolfa II. pochází také pověst o pasáčkovi, jenž po zatoulané krávě hází kamenem cennějším, než je samo dobytče.

Pod pojmem kamenářství se skrývá nejen zpracování přírodních drahých kamenů, ale i broušení imitací drahých kamenů ze speciálních různobarevných skel – tzv. skelná kompozice. Na Turnovsku se brousila skelná kompozice, kterou podle legendy začali vyrábět bratři Fišerové, kteří se tomuto umění vyučili v benátských hutích. Těžištěm kamenářské výroby na Turnovsku se v 18. století stalo pálení skelné kompozice a její broušení. V průběhu 19. století se výroba kompozičního skla přesunula do Jizerských hor a turnovští kamenáři se začali více věnovat broušení drahých kamenů, především českých granátů.

V poslední třetině 19. století byly v Turnově zakládány i průmyslové brusírny drahých kamenů. Pro výchovu odborníků v oblasti zpracování drahých kamenů byla v roce 1884 založena odborná škola, dnes známá jako Střední uměleckoprůmyslová škola. O dva roky později vzniklo v Turnově muzeum a jedno jeho oddělení se specializovalo na drahokamy a šperk. V roce 1953 vzniklo Družstvo umělecké výroby Granát, které svými granátovými šperky získalo věhlas ve světě. Jeho jedinečnými granátovými šperky či exkluzivními dárkovými předměty bylo obdarováno několik významných světových osobností, mezi kterými bychom našli prezidenta Václava Havla, papeže Jana Pavla II., papeže Benedikta XVI., prezidenta Baracka Obamu s chotí, Hillary Clintonovou, britskou královnu Alžbětu II., prince Charlese s chotí, či Melanii Trumpovou. Družstvo Granát Turnov je také dlouholetým dodavatelem cen soutěže „Český slavík“.

Vývoj moderních šperků z nejrůznějších materiálů je vítaný a obdivovaný. Ve městě a okolí se nachází množství dílen i různých firem, které se zabývají broušením a zpracováním drahých kamenů. Vyrábí se zde i různé syntetické krystaly pro moderní technologie, které představují světovou špičku ve svých oborech.

K tématu kamenářství a šperkařství na Turnovsku byl vydán nový leták, ve kterém najdete i možnosti exkurzí do brusičských dílen, ukázky broušení drahých kamenů či tematické výstavy. Pro zájemce je připraven i nešední rodinný výlet v rámci projektu Skryté příběhy: Pacltův drahokam.

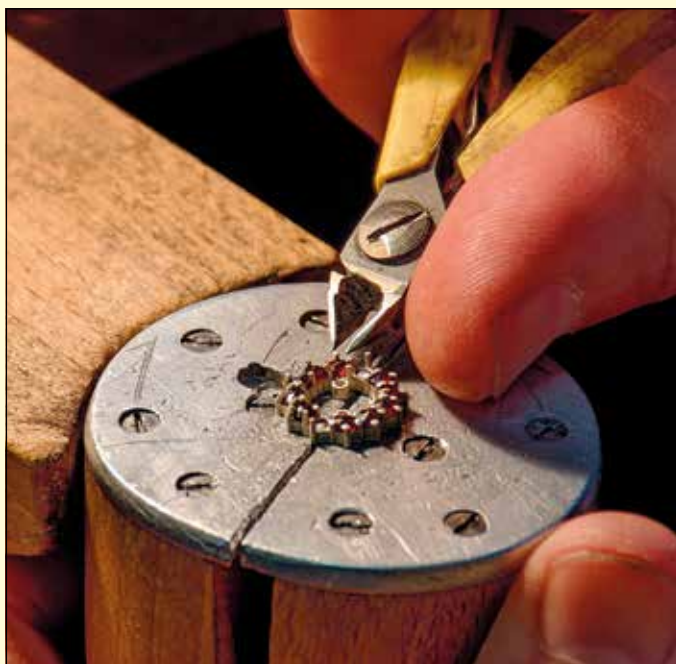

Granát, družstvo umělecké výroby, Turnov

Představujeme: biofarma Arnoštice

Že by si člověk měl plnit sny, víme všichni, málokdo je ale tak zarputilý, cílevědomý, plný nadšení a má vedle sebe partnera, který jeho vizím umí naslouchat a dlouhodobě je podporovat. Přesně takoví jsou Doubravka Fišerová a Jaroslav Bulva, kteří se svými třemi dětmi obývají zemědělskou usedlost v Arnošticích, samotou mezi lesy a rybníky pod Příhrazskými skálami v Českém ráji.

lánu roli jest. Rybník, jenž Zezulovský slove, pode dvorem arnoštickým leží. Vsází se do něho plodu na kapry 30 kop. Více při téměř dvoře rybníčkové títo: Korečovský, Návesní, Zahumenný, Hořejší, Pří(h)razský... V době socialismu zde hospodařilo místní JZD, v 70. letech statek vyhořel, byl znovu opraven a zase zchátral. V roce 2011 jsme dvůr jako nevyužívaný koupili od ZD Březina.



*** Doubravko, nesmíme opomenout, že máte za sebou také úspěšné starostování v obci Vyskeř.**

Ano, starostkou jsem byla dvě funkční období, snažila jsem se tu práci dělat podle svého nejlepšího vědomí a svědomí, ale byla to pro mne slepá vývojová větev – mám ráda, když za mnou zůstává něco hmatatelnějšího a trvanlivějšího. Starosta žije podle jiných hodin než zemědělec – schůzky, jednání... A do toho můj partner, který žije v souladu s přírodou, dělá věci v době, kdy si to přirozenost žádá, řídí se podle počasí – sena, sklizně, přehánění stád... A k tomu mají i naše děti své životy a vlastní potřeby. Muse-la jsem si prostě v určité chvíli vybrat a podřídit svůj život tomu, na čem mně nejvíc záleží. Starostovala jsem ráda, ale už je to minulost.

*** Proto tedy Arnoštice.**

Tento dvůr má úžasnou historii. První zmínka o něm se váže k roku 1394. Dvůr pak patřil k hradištskému klášteru, panství hruborohozeckému, poté Rohanům. Za ních Arnoštice sloužily jako zázemí pro jejich oboru. Krásně Arnoštice popisuje vartenberský urbář z roku 1608: *Dvůr Arnoštice poplužní s poplužím a dědinami, lukami, zahradami, štěpnicemi, oborami pro pastvy hřibát, ke kterémuž přes půl druhého*

*** A začali naplňovat vizi ekologického zemědělství – biofarmy...**

No, první rok jsme bydleli v maringotce, potom se nám podařilo postavit v kravíně z bývalých sociálek byt 1+1, kde jsme žili dalších pět let. Až s narozením třetího dítěte, dcery Voršily Arnošty, jsme se nastěhovali do nového bytu z bývalého teletníku, kde máme kromě bydlení i veškeré další zázemí k našemu podnikání.

*** A to je?**

Když vezmu náš podlouhlý dům s masivními zdmi a klenbami z jedné strany na druhou, tak je to postupně bourárna masa, hrncířská dílna, následuje naše bydlení a obchod. Nyní to tu vše doděláváme za provozu, ale už to tvoří funkční celek, mám z toho radost, ale bylo to pár let dřiny, které bych snad už neměla odvahou žít znovu.

*** Jak velká Vaše farma je?**

Hospodaříme na 340 hektarech, z toho je asi 50 hektarů sadů, máme pět koní a 250 krav, přibližně patnáctero včelstev. Tohle všechno nám dovolí zaměstnávat ještě další dva lidi na plný úvazek a několik brigádníků. Pokud má mít farma trvalou udržitelnost, musí být práce rozdělena mezi víc lidí, kteří se dokážou v případě potřeby zastoupit v práci.



* Hlavní Vaší náplní je prodej hovězího masa?

Je toho víc, ale u chlazeného masa v bio kvalitě vše funguje výborně. Máme stále odběratele. Jsou to většinou rodiny se smyslem pro ekologii, co mají rády, když ví, co jí. Skot nám na jatkách porazí, k nám přivezou ve čtvrtích, maso týden zraje, pak se rozbourá, zabalí a vy Expeduje lidem podle objednávek.

* A další aktivity?

Přibrali jsme si sady na Mužském, pěstujeme zde jablka, třešně a višně v bio kvalitě. Jenže mě trápilo, že ovoce sklídíme a ono zmizí v kamionu do světa. Věřím tomu, že správná cesta je v lokální ekonomice. Co se tu vyprodukuje, má se tu také sníst. Tak jsme začali s mošty a moštovými koncentráty, džemy a sušeným ovocem. Spolupracujeme s několika zpracovatelskými firmami a postupně vybavujeme vlastní provoz potřebnou technikou. Vyrábíme vše v bio kvalitě z místního ovoce. Máme 12 různých receptur džemů.

* ...které prodáváte ve vlastním obchodě přímo na farmě.

Ano, od podzimu loňského roku. Letos bude obchod fungovat první letní sezonu. Rádi bychom u nás uvítali místní i návštěvníky Českého ráje. Asi jim nenabídneme vždy porcované maso, protože to je vyprodané vždy za dva dny, ale jsou tu džemy, sušené ovoce, mošty, šťávy. Nyní pracuji také na mase zavařeném do sklenic a sušeném hovězím mase. Pro děti

jsou zde k vidění domácí zvířata a naukounout lze i do obory. Hned za zdí je tu přírodní rezervace V dubech. Obora je volně přístupná od ledna do konce března, pak potřebují mít mufloni a daňci klid.

* A med?

Včely mám zatím hlavně jako koička. Víc než 20 včelstev nezvládnou. Ale když už jsme u včelařství, vloni v zimě jsem měla příležitost o včelách ilustrovat knížku. Vlastně bych se nyní ze všeho nejraději vrátila ke svému výtvarnému řemeslu a k hrnčířství. Nyní se realizují alespoň na etiketách džemů a ostatních výrobcích. Všechno má svůj čas.

* Pomáhá Vám nějak značka Regionální produkt Český ráj?

Tu máme od samého začátku. V tu dobu to bylo spíše o dobré víře a nadšení, postupem času to má, hlavně v Libereckém kraji, i výhody finanční. Tento kraj jako jeden z mála poskytuje regionálním výrobcům menší dotace, které navíc nejsou nijak složitě administrovány. Podpora kraje pro regionální výrobce je na Liberecku velmi dobrá. Opravdu moc děkujeme! Značku Regionální produkt Českého ráje uvádím na všech produktech, je to hrdost na náš Český ráj a identifikace s místem, odkud pocházíme my i naše výrobky. Věřím, že tato značka je i známkou dobré kvality a poctivého řemesla.

*** Děkujeme za rozhovor a popřejeme, aby se Vám sny dál podařilo naplňovat...** -pch-

TLUKOT SKLENĚNÉHO SRDCE

Bohatství Českého ráje nespočívá pouze ve velké rozmanitosti přírodních zajímavostí a historických památek, ale i velkém bohatství řemeslné regionální výroby. Vyniká zde především sklářství, jehož českorajskou Mekku je Železný Brod. Tradice sklářské výroby tu sahá do hluboké minulosti, a proto není divu, že místní skláři dělají své výrobky opravdu srdcem.

V Městském muzeu v Železném Brodě pečujeme o odkaz sklářské tradice. Můžete u nás například vidět, jak vypadala typická světnička s lidovými sklářskými nástroji. Potěšíte se i krásnými užitymi výrobky ze skla, jako jsou například korálky a vázy, ale i figurkami, které milují nejen děti. Muzeum se také pyšní sbírkou nevšedního, světově proslulého uměleckého skla, například od dvojice Libenský-Brychtová. Sklu je ale třeba porozumět, aby ho mohl člověk milovat, a proto muzeum pro letošní turistickou sezonu připravilo komentované prohlídky. Přijďte si poslechnout výklad zapáleného milovníka skla každý čtvrtek od června do září v 10.00 a ve 14.00 hodin (po telefonické domluvě je možno absolvovat komentovanou prohlídku i v jiných termínech). Muzeum opravdu stojí za návštěvu a až se Vám příště dostane do ruky skleněný výrobek od místního výrobce, už v něm neuvíдите jen hezkou věc, ale i silný příběh o českém skle.

www.muzeumzb.cz



Český ráj



VŠEMI SMYSLY



výstava regionálních produktů

doplněná o fotografie

Českého ráje

cestovatelky Pavly Bičkové

Český ráj známý a neznámý



Městská galerie Vlastimila Rady, Železný Brod, nám. 3. května 1



29. 6. – 25. 8. 2019

Po–Ne 10–17 hod.

www.cesky-raj.info

Chcete se podívat, jak funguje biofarm, případně nakoupit něco z jejich produktů? Zde jsou kontakty:

Biofarm ARNOŠTICE

Žehrov 70, 294 12 Žďár u Mnichova Hradiště

Tel. 777 231 558, 775 164 599

E-mail: doubravkazeskalan@tiscali.cz, www.arnostice.cz

PŘEHLED REGIONÁLNÍCH VÝROBCŮ

UKÁZKY VÝROBY (VŽDY PO TELEFONICKÉ DOMLUVĚ)

REGIONÁLNÍ POTRAVINY A ZEMĚDĚLSKÉ VÝROBKY

- Bio ovoce a zelenina, biomošty – Jan Verich, Turnov, www.bioverich.cz
Bio ovoce a zelenina – Statek u Macháčků, Huntířov, www.statekumachacko.cz
- Byliny z Ráje – Ludmila Vondrová, Malá Skála – Sněhov, www.bylinkyzraje.cz
Cukrovinky – Cukrárna Český ráj, Lestkov, www.cukramalestkov.cz
Cukrovinky, slané i sladké pečivo – Mikula, Turnov, www.pekamamikula.cz
Bylinné sirupy, džemy, pasty, houbové směsi, přepuštěné máslo –
Martina Papežiková, Turnov – Mašov www.dobrotzyraje.cz
Džemy, bylinkové sirupy, omáčky, čajové směsi, sušené ovoce a jablečné mošty –
Jana Kuntošová, Jivina, www.vesnickedobrotzyraje.cz
Džemy, povídky, zeleninové saláty – Jitka Zajícová, Kněžmost, www.dzemzeskehoraje.cz
Chlazené hovězí maso, med, bio ovoce – Zemědělská usedlost Arnoštice, Žďár, www.zivotnavsi.cz
Jahody, sadba jahodníku – Sempra, s. r. o., Turnov, www.sempra-turnov.cz
Lahodné čaje z Českého ráje – Helena Paterová, Záhoří-Pipice, www.teaofparadise.webnode.cz
Marmelády a džemy – Jan Kakos, Lestkov, www.marmeladyzraje.cz
Maso a uzenářské výrobky – Podkrkonošská uzenina, s. r. o., Bělá u Staré Paky,
www.podkrkonoskazuzeninabela.cz
Mléčné výrobky – Farma Tompeli, Huntířov, www.tompeli.cz
Mouka (pšeničná, špaldová, ječná, žitná) – Mlýn Perner Svižany, s. r. o., Svižany, www.mlynperner.cz
Omáčky, džemy, hořčice – Pulpamen, Kosmonosy, www.pulpamen.cz
Ovocné mošty, nektary a nápoje – Moštovna Lažany, s. r. o., Lažany, www.moštovna-lazany.cz
- Pivo – Pivovar Svižany, a. s., Svižany, www.pivovarsvižany.cz
Pivo, limonády – Pivovar Nová paka, a. s., Nová Paka, www.novopackepivo.cz
Pivo, limonády – Pivovar Rohozec, a. s., Malý Rohozec, www.pivorohozec.cz
Řepkové a slunečnicové oleje – Fabio produkt, spol. s r. o., Holín, www.fabioprodukt.cz
Včelí med – Jiří Jiránek, Troskovice, med-prodej.cz

ŘEMESLNÉ VÝROBKY

- Autorské hutní sklo, plastiky a těžítka – Tomášova huť, Železný Brod,
tomoliva.tomasovahut@seznam.cz
- Dekorativní a užitková keramika – Sportem proti bariérám, z. s., Nová Paka, www.rajpohody.cz
Dřevěné klíky, zakázková truhlářská výroba – Marek Vodička, Nová Ves nad Popelkou,
vodickovi@drevene-klíky.cz
- Cinařství – Ladislava Růžičková, Turnov – Radvánovice, www.cinarstvi.net
Dřevěné hračky – Jan Hoffmann, Bozkov, jan.hoffmann@email.cz
Dřevěné dekorativní předměty – J. K. Veselý, Jenišovice, www.krasnedrevo.cz
Háčkované čepice a klobouky – Martina Baňasová, Železný Brod, martina.banasova@volny.cz
- Venkovská keramika – Doubravka Fišerová, www.zivotnavsi.cz
- Kabelky, peněženky a další módní doplňky – U Vincenta, Hrubá Skála – Hnanice, www.uvincenta.cz
- Keramika Mago, Železnice – Cidlina, www.facebook.com/keramika.mago
Klasické české roubenky a poloroubenky – Robert Lopour, Vyskeř, robert.lopour@seznam.cz
Látkové hračky a dekorativní výrobky – Martina Hofmanová, Nová Paka, www.fler.cz/roztomilosti
Lidové oděvy z tradičních českých látek – Silvie Košková, Malá Skála, www.havasi.cz
- Pěstování přírodních rostlin a osiv – Planta naturalis, Markvartice, www.plantanaturalis.com
Přírodní bylinná mýdla a šampony – Mýdlárna v Ráji, Malá Skála, www.mydlnavrajici.cz
Přívěšky a náušnice s bižuterními komponenty – Tomášova huť, Železný Brod,
tomoliva.tomasovahut@seznam.cz
- Dřevěný šindel, repliky historických luků a šípů – Petr Klíma, Huntířov, www.dlnasagittaria.cz
Ručně vyřezávané dřevěné lžičky – Břetislav Jansa, Turnov, www.bretislavjansa.com
Ruční výroba českých křišťálových lustrů – Wranovský, Turnov, www.wranovsky.com
- Ryté sklo – Lucie Pejchová, Železný Brod, www.glyptic.cz
Sklenné foukané figurky – Karel Sobotka, Železný Brod – Těpeře,
www.sklenene-foukane-figurky.cz
- Sklenné šperky a doplňky – Helena Paterová, Záhoří, www.tyche-glass.cz
Šperky s českým granátem – Granát, d. u. v., Turnov, www.granat.cz
Šperky s českými granáty, vítaviny a oliviny – Lubomír Janků, Chutnovka,
www.ceskygranatvitavin.estranky.cz
- Užitková keramika – Zdenka Baladránová, Žďár, chalupa63@seznam.cz
Vinuté skleněné perle, miniatury, přívěšky – Leona Čapková, Malá Skála, info@perlea.cz
Vinuté perle, šperky, bižuterie, skleněné figurky – Lampglas, s. r. o., Železný Brod,
www.lampglas.cz
- Vitráže – David Roskovec, Železný Brod, www.vitrazje-david.cz
- Výroba dekorativní a užitkové keramiky, textilních a tkaných výrobků – Život bez bariér, z. ú,
Nová Paka, www.zbb.cz
- Výrobky z orobince – Iveta Dandová, Mnichovo Hradiště, www.orobinec.cz

PRODEJNY REGIONÁLNÍCH VÝROBKŮ Z ČESKÉHO RÁJE

- Farmářka z Ráje, Mnichovo Hradiště, www.zraje.cz
Prodejna Fabio ochutnejte region, Jičín, Turnov, www.fabioprodukt.cz
Pekárna a cukrárna Mikula, Turnov, Semily, Mnichovo Hradiště, Jablonec nad Nisou,
Železný Brod, Malá Skála, Praha, www.pekamamikula.cz
Muzejní prodejna v Turnově, Muzeum Českého ráje, Turnov, www.muzeum-turnov.cz
Infoshop Vejmenek, Malá Skála, duben–říjen, www.vejmenek.cz
Špetka, Turnov, spetka.turnov@gmail.com

Certifikované regionální výrobky lze zakoupit také v informačních centrech
v Turnově, Jičíně, Sobotce a Nové Pace.

BYLINKY Z RÁJE

Z Malé Skály povede Vaše putování ostře nahoru kolem kaple sv. Vavřince směrem na Sněhov a na návisi odbočíte do osady Bobov, která se nachází až nahore na hřebeni. Odměnění budete nádherným výhledem – na jedné straně panorama Krkonoš, na straně druhé Trosky a Vyskeř s Valdštejnem. Opravdový ráj. Když se ovšem smíříte se skutečností, že v zimě tu bývá hodně sněhu a ne vždy se dopravíte dolů do obchodu, že chladněji je tu jako na horách až do května a že listopad bývá hodně suchavý.

„Pocházím z Prahy, tady máme rodovou chalupu již dlouhá desetiletí. Je to opravdu místo, které si člověk, který touží žít ve větším sepětí s přírodou, zamiluje,“ říká Lída Vondrová, která v typické zdejší chalupě žije s manželem natrvalo téměř dvě desetiletí.

„Mám vystudovanou fotografii, ale moc to nebylo pro mě, dávám přednost poklidnější práci. Prahu mám ráda, ale na všechny mateřské jsem utíkala sem, na kopec nad Malou Skálou. Po roce 1989 jsem nějakou dobu podnikala, založila firmu LEEDA na výrobu péřových bund, spacáků a dalšího vybavení, než nás převládala levná konkurence z Číny. Pak jsem ještě chvíli spolupracovala s módní návrhářkou, ale jak jsem se čím dál více blížila důchodovému věku, tak ve mně

zrálo rozhodnutí, přestěhovat se sem žít natrvalo. Manžel ještě nějaký čas do Prahy dojížděl za prací, dnes už dávno žijeme oba na své chalupě celoročně. A já se mohu věnovat tomu, co jsem si vysnila. Bylinkám,“ přibližuje Vondrová.

Začala s levandulí, která se dříve v Čechách nepěstovala tolik, jako je tomu dnes, snažila se ale objevovat i méně známé a zapomenuté byliny. Pro jejich pěstování na terasovité kamenité zahradě natočené k jihu jsou tu ideální podmínky. „Samozřejmě chodím i po zdejších mezích, jako to dělávaly mé předchůdkyně v desítkách a stáletích minulých, ale základ u mě namísto sběru tvoří pěstování bylin. Moje motivace je přiblížit byliny lidem, aby si je mohli pěstovat sami a mít z nich užitek.“



bylinkyzraje.cz





U Vondrů můžete někdy získat bylinky či semínka pro vlastní pěstování, můžete si koupit bylinné sirupy, sušené byliny na čaje nebo maceráty, což jsou byliny naložené v olivovém oleji, které zrají asi šest týdnů na sluníčku a po scezení vydávají to nejcenější ze sebe.

Levandule, máta peprná, třezalka, řebříček, svízel, jetel, mateřídouška, dobromysl, meduňka, kopřiva, břiza, pampeliška. „Každý rok mám nějakého favorita. Předloni to byla andělíka. To je dnes neprávem zapomenutá bylina, která se dříve používala jako skvělý životabudič. Navíc je to mohutná, někdy až dvoumetrová rostlina s krásným květenstvím. Vloni jsem měla oblíbený maří list – balšám, bylinku našich prababiček, která už skoro vymizela. Šlechtičny si ji kdysi dávaly do modlitebních knížek jako voňavou záložku. Tohle na své práci milují – vracet mezi lidi zapomenuté rostliny.“

REGIONÁLNÍ PRODUKT ČESKÝ RÁJ

„Už jsem si myslela, že pěstování upozadím a bylinky si budu dělat už jen pro sebe a pro nejbližší okruh známých, ale z nedaleké farmy Tompeli mě před lety vzali na certifikaci regionálních výrobků. Oni byli v tomhle jedni z prvních. Úspěšně jsem na Sdružení Český ráj prošla certifikačním řízením a dnes jsem moc

ráda, že tuhle značku mohu na svých výrobcích používat. Jak jsem starší, přestala jsem jezdit po trzích a mám jen několik stálých odběratelů. Mé výrobky najdete ve vegetariánském bistro Vegit Point v Jablonci nad Nisou nebo na hradě Valdštejně či v turnovském muzeu. Dnes jsem spíš raději, když lidé přijdou sami k nám, ráda si s nimi o bylinkách povprávím, oni si potom odnesou něco s sebou, hlavně bylinky, aby je na své zahrádce mohli sami pěstovat. To je pro mě zpětná vazba,“ uvádí Lída Vondrová. „V poslední době podle mě přibývá lidí, kteří se vracejí k jednoduchým a relaxačním činnostem z přesycenosti z technologií, které nás nakonec více svazují, než osvobozují. Bylinky přinášejí klidnější a harmonii, je to mé poslání, předávat je lidem,“ dodává.

Pod její patronací uprostřed bylinkové zahrady probíhá také ročně několik akcí, většinou zaměřených na meditaci a vnímání přírodních cyklů. Je tu meditační pyramida i živlový kruh (země, oheň, vzduch, voda) z kamenů a bylinek. Pokud chcete spojit pohyb a relax s poznáním, tak čtyřikrát za sezonu probíhá akce „Zdravou chůzi za relaxem a bylinkami“.

Lída Vondrová byla také u založení Maloskalských jarmarků, které se konají v kempu Ostrov u Jizery vždy první sobotu v září. Letos proběhne již jejich desátý ročník. -pch-

ČESKÝ RÁJ HROU

V Českém ráji je pro Vás k dispozici, kromě pestré nabídky přírodních i kulturních atrakcí, také řada aplikací a her, s jejichž pomocí se poznávání regionu stane zábavou a dobrodružstvím. Například historii **Zámku Svijany**, zahalenou rouškou tajemna, můžete postupně odkrývat v zámecké zážitkové hře **Arcana**. Hra je určena pro rodiny i skupiny přátel, kteří se chtějí pobavit, vyzkoušet svůj důvtip i postřeh, a navíc objevit tajemství Zámku Svijany. Jelikož je hra interaktivní, je k ní potřeba i mobilní aplikace, která je dostupná pro operační systémy Android i iOS. Hra trvá přibližně 90 minut, její hráči mají vstup na zámek zdarma a na jejím konci na každého čeká malý dárek.



www.zameksvijany.cz

Pro poznávání **Jičína** a okolí můžete využít hned několik interaktivních her. Jednou z možností jsou tzv. **questy**, které odhalují skryté příběhy či ducha dané oblasti. Nemají žádné značení, ale ke každému questu je připraven pracovní list s textem a mapkou. Podklady můžete obdržet v informačních centrech v Jičíně, Kopidlně a Bukvici. Můžete si vybrat z nabídky několika questů a vydat se například Tajuplnou cestou Valdštejnovým lesem, Za památnými stromy Libáně a Starých hradů či na Mariánský (cyklo)quest.

Další jičínská stopovačka se nazývá **Tripper**. Jedná se o poznávací a stopovací hru, díky které se seznámíte s krásami Jičína. V brožurce, která je ke koupi v informačním centru, najdete úkoly a ty Vás postupně zavedou na mnoho míst. Na trase, která je dlouhá zhruba 3,5 km, strávíte odhadem dvě a půl hodiny a těšit se můžete na 18 úkolů. Trasa je vhodná také pro děti, kočárky i pro osoby na invalidním vozíku.

Poslední pátračka, kterou Vám představíme, nese název **Skryté příběhy**. K této aktivitě potřebujete chytrý telefon, do kterého si stáhnete aplikaci, podle níž budete putovat a plnit úkoly. Tato jičínská pátrací hra je spojená s nejúspěšnějším českým vojvodcem Albrechtem z Valdštejna. Seznámíte se s místy, která byla pro život tohoto velíkána klíčová. S aplikací Skryté příběhy však lze poznávat také další místa Českého ráje. V ulicích **Turnova** můžete s hledačem drahých kamenů a dobrodruhem Čeňkem Pacitem hledat vzácný drahokam. Trasa je dlouhá 2,5 km a začíná u chrámu Narození Panny Marie. Hra je určena především dětem od 6 do 13 let, ale pobaví i dospělí. Více informací a informační leták s herní přílohou pro děti získáte v Regionálním turistickém informačním centru Turnov.

www.skrytepribehy.cz

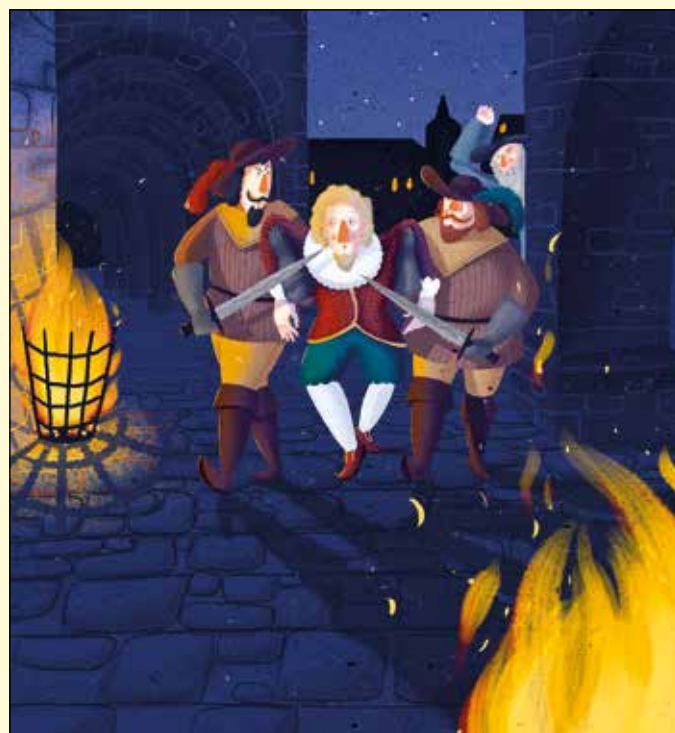

Chcete se dozvědět o bylinkách více? Domluvte si návštěvu:

Lída Vondrová, Sněhov 689, Malá Skála, 468 22 Železný Brod
e-mail: lida.vondrova@volny.cz; www.bylinkyzraje.cz

LOMNICKÉ KULTURNÍ LÉTO SLAVÍ ČTVRTSTOLETÍ!

Oblíbený hudebně-dramatický festival Lomnické kulturní léto se v letošním roce uskuteční v termínu 19.–28. července. Pro diváky je připravena více než desítka kulturních pořadů, od divadelních představení až po koncerty vrcholných českých umělců. Program, který pravidelně připravuje dramaturg a otec festivalu pan Jaroslav Krček, je i v letošním roce zárukou kvalitních kulturních zážitků v provedení špičkových umělců.

Festival bude zahájen v pátek 19. července jako každý rok premiérou domácích ohothníků a zároveň pořadatelů celého festivalu. Divadelní spolek J. K. Tyl uvede vrcholnou komedii W. Shakespeara Mnoho povyku pro nic. Diváci se mohou těšit také na večer šansonů, večer věnovaný Jaroslavu Ježkovi, večer muzikálových a operních árií a mnoho dalších kvalitních pořadů. Bezesporu pomyslnými třešničkami celého programu bude koncert předního českého houslového virtuosa Pavla Šporcla a jubilejní koncert k 80. narozeninám Jaroslava Krčka s výstižným názvem „Ať píseň česká neustává“.

Kompletní program festivalu a další informace naleznete na webových stránkách pořadatele www.dstlomnice.wz.cz, informačního střediska www.kis-lomnice.cz a nejvýznamnějšího partnera festivalu, města Lomnice nad Popelkou www.lomnicenadpopelkou.cz.

Prodloužené víkendy v Jičíně pokračují

Oblíbeným letním projektem, kterým město Jičín zpřijemňuje letní pobyt návštěvníkům města již osm let, jsou **Prodloužené víkendy**. Každý týden od pátku do pondělí je v Jičíně připraven program bohatý na kulturní zážitky, ponaučení i relaxaci na zajímavých místech města a jeho okolí. A v letošním roce je program obohacen o několik zajímavých novinek.

Pátek je zaměřen na prohlídku historických památek a pohádkových míst s prodlouženou otevírací dobou do 18 hodin. Přes den se konají komentované prohlídky kostelů, odpoledne děti provází Rumcajs s Mankou městskou Cipískovou stezkou. Páteční večery patří Valdštejnské lodžii, v jejíž kouzelné atmosféře se pořádají divadelní představení a koncerty různých žánrů.

Sobota dopoledne láká do centra města na vyhlášené trhy. V tuto dobu můžete potkat i pouliční umělce, kteří dokreslují sobotní atmosféru. Odpoledne se hrají pro děti „Pohádky na dvorku“. A milovníci přírody mohou vyrazit do nedalekých Prachovských skal, kde Muzeum přírody organizuje výstavy,

soutěže, podvečerní pozorování obojživelníků a další jiná překvapení.

Neděle je pojata jako relaxační. Koupaliště Kníže poskytuje v horké letní dny vedle vodních radovánek a osvěžení i kvalitní zázemí pro trávení volného času, probíhají zde i soutěže pro děti. Relaxovat je možno i v zámecké zahradě, kde odpoledne a podvečer probíhají hudební vystoupení a večerní promítání filmů pod širým nebem, kde se konají hudební odpoledne a podvečery a letní kina. V nedalekém kině se konají filmová představení pro děti. V **pondělí** je u nás „všude otevřeno“ a po celý den je možné navštívit Muzeum hry a absolvovat zde zábavnou prohlídku. Knihovna Václava Čtvrta zase zve do letní čítárny a dopoledne se konají komentované prohlídky města. Muzejní nádvoří zámku se vždy od 15 do 17 hodin promění na úřadovnu vévody Albrechta z Valdštejna. Pondělní podvečer je zakončen prohlídkami zaměřenými na bitvu roku 1866.

Tak už víte, kam vyrazit na prodloužený víkend? **vikend.jicin.cz**



Koloběžky Český ráj a Infoshop Vejměnek

Milovníci Českého ráje si mohou zpříjemnit volné chvíle i aktivním odpočinkem. Náš unikátní „**koloběžko-bus**“ Vás vyveze na Kozákův, odkud si budete moci udělat jedinečný výlet. Cestou navštívíte například Samotoč, Votrubačův lom či hrad Rotštejn. Jiné výlety můžete podniknout z našich dalších stanovišť. Na půldenní výlet se vydejte třeba ze stanoviště na Frýdštejně, odkud Vás čeká krásný a klidný sjezd přes Bartošovu pec a Dolánky. Cestou si užijete výhledy do Českého ráje

a z Dolánek se budete kochat krajinou podél řeky Jizery. A ani v letošním roce nesmíme opomenout populární výlet „**Tam na lodi, zpět na koloběžce**“, v rámci kterého skloubíte dva sporty a užijete si úžasný den!

Po celou dobu sezony se na Vás budeme těšit v našem **Infoshop Vejměnk** na Malé Skále, kde Vám nabídneme skvělou kávu, zákusky z místní cukrárny, regionální točené pivo a mnohé další!

www.vejmek.cz

Bělišťe dětem

V dnešní uspěchané době je třeba umět se zastavit a prožít alespoň chvíli klidu a pohody. Na **Bělišti v Železném Brodě** si můžete vychutnat trochu staré lidové laskavosti a užít si atmosféru místa, kde se již před mnoha lety skutečně zastavil čas. Pro své návštěvníky Bělišťe na tuto letní sezonu připravilo no-

vinky, které potěší především rodiny s dětmi. Jedná se o **tvůrčí dílničky, eko-dny** s tematikou „jak se co vyrábělo“ a **loutková divadla**. Na programu divadel budou pohádky klasické, ale i tajuplné a neznámé, a navíc se sklářskou tematikou. Sledujte Facebook Bělišťe a přijďte pobejt!

www.muzeumzb.cz



Metalová cesta Mladou Boleslaví

Naučná stezka Mladou Boleslaví s názvem **Metalová cesta** je 7 km dlouhá a zavede Vás do historických zákoutí města a upozorní na pamětihodnosti, jež zůstávají oku turistů zcela neprávem skryty. Objevíte cenné historické památky, překrásnou přírodu uprostřed města i místní architektonické skvosty. Podíváte se například k Mladoboleslavskému hradu, k Městskému paláci Templ, ke Střední průmyslové škole, Městskému bazénu na konci Lesoparku Štěpánka i k Leteckému muzeu Metoděje Vlacha. Naučná stezka je určena všem věkovým kategoriím a nabízí i zkrácenou variantu pro dětské výletníky. Tištěného dětského průvodce si lze zdarma vyzvednout ve ŠKODA Muzeu nebo v turistickém infocentru. Start i cíl si může každý zvolit sám u jakéhokoliv za-

stavení. Nejvhodnější je však vyrazit od infocentra, ve kterém obdržíte mapku a potřebné informace. Cesta pak končí na autobusovém a vlakovém nádraží.

A proč se cesta nazývá Metalová? Její název je odvozen od anglického slova „metal“, což v češtině znamená „kov“. Informační panely, které návštěvníka na cestě po Mladé Boleslaví provází, jsou totiž zdobené kovovými prvky od uměleckého kováře Davida Szalaye.

Metalová cesta i město jsou také každým rokem obohaceny o kovové sochy, které již šestým rokem vznikají v rámci **Metalového sympozia**, na kterém se během jednoho týdne setkávají umělci kováři z různých zemí světa. V loňském roce tak například na náměstí Míru přibyla nová fontána.

www.metalovacesta.cz

Globální geopark UNESCO Český ráj



Drábské světničky

Pro svou geologickou výjimečnost bylo území Českého ráje zařazeno mezi **Globální geoparky UNESCO** jako dosud jediný geopark v České republice. U geoparků je mj. hodnocena jejich geologická rozmanitost a ta je právě na našem území mimořádná. Český ráj nejsou jenom pískovcová skalní města proniknutá sopečnými kužely, mezi nimiž vyniká silueta **Trosek**, ale například na jeho nejvyšším vrcholu, **Kozákově**, se vyskytují naleziště drahokamů, které se zde těžily již v době panování Karla IV. Za Kozákovským hřbetem najdeme nejen červené půdy, typické pro celou podkrkonošskou pánev, ale i mnohem starší horniny, které byly původně sedimenty na dně moří, než je před více než 300 miliony let přeměnily a vydvihly horotvorné procesy.

V moři se usadily vápence, které se přeměnily v dolomity, a v nich se vytvořilo i několik jeskyní. Přístupné jsou však jen ty, které se nacházejí nedaleko **Bozkova** (Bozkovské dolomitové jeskyně). Z nevápnitých kalů vznikly přeměnou fylity, které se na řadě míst těžily a štípaly na tenké desky, jež sloužily jako střešní krytina.

Na **Železnobrodsku** však najdete ještě další horniny, které jsou dokladem dávného vulkanismu, jenž probíhal na mořském dně. Jedná se o polštářové lávy – bochníkovité útvary rychle tuhnoucí pod vodou – a zelené břidlice, které vznikly přeměnou pod vodou usazeného sopečného popela.

Ačkoliv samotný geopark není zákonem chráněným územím, uvnitř jeho hranic se nachází celá Chráněná krajinná oblast Český ráj a také řada rezervací. Pro letošní rok se chystá drobné rozšíření geoparku. Nové území by mělo přibýt na Železnobrodsku, kde leží většina břidličných lomů. Břidlice jsou nejen dokladem geologického vývoje, ale i příkladem využití kamene na stavbách. Vzniklé lomy byly časem zatopeny a vytvořily tak nová stanoviště pro živočichy v krajině, ve které kdysi žádné vodní plochy nebyly. Vznikly

tak lokality vhodné jak k plavání, tak i k potápění, protože voda v lomech vyniká svou čistotou.

Na **Novopacku** se nachází další opomíjený fenomén a tím je území, které bylo po staletí využíváno k těžbě zlata. Sopečná činnost v prvohorách svou teplotou a vzniklým kolováním roztoků způsobila, že se zlato uložené v sedimentech dostalo do puklin sopečných hornin. Proto zde vznikla rýžoviště zlata i důlní díla, kterými bylo zlato dobýváno. V místě jedné ze štól dnes vyvěrá pramen, který prý má léčivé účinky, a nedaleko od něj stojí kaplička s křížovou cestou.



Dalším územím, o které bude Geopark Český ráj rozšířen, je okolí **Mnichova Hradiště**. Od ústí Žehrovky do Jizery se řeka zařezává do vápnitých pískovců a vytváří tak až stovky metrů dlouhé souvislé stěny. Ty si lze nejlépe prohlížet z lodí, ve které poplujete pod skalními převisy, z nichž visí záclony břechtanů. Řeka dnes teče upraveným korytem, ale mistry zůstala ještě její mrtvá ramena. I v této části najdeme pozůstatky sopečné činnosti. Poblíž místního vrchu **Káčov** se nachází lomem odkryté těleso vulkanitu – horké magma zde vypálilo jílovité sedimenty a vznikl tak porcelanit – pevná hornina, která je přírodní obdobou keramických materiálů.

Úkolem geoparku je nejen ochrana přírodního dědictví, ale i podpora vědeckého poznávání území a zprostředkování zajímavých jevů i běžným návštěvníkům. Český ráj je ve své rozmanitosti vhodným prostorem, kde se mohou s geologickými procesy seznámit návštěvníci všeho věku. Těm, kterým nestačí naučné tabule, nabízíme i možnost individuálních exkurzí provázených odborníkem.

www.geoparkceskyraj.cz

NAVŠTIVTE MÁLO
OBJEVENÉ NOVOPACKO

Novopacko, které je součástí Globálního geoparku UNESCO Český ráj, je z geologického hlediska územím velmi významným a neobyčejně pestrým. Najdete zde vyvřelé, usazené i přeměněné horniny téměř všech geologických období, z nichž mnohé obsahují zajímavé minerály či zbytky vyhynulých rostlin a živočichů zachovaných v podobě zkamenělin.

Navštívit můžete novopacké **Muzeum** a **Klenotnici drahých kamenů** s ojedinělou expozicí spiritismu a mediálních kreseb a poté se občerstvit v příjemné muzejní kavárně **Gernatův dům** (který je národní kulturní památkou).

Muzeum sídlí v novorenesančním **Suchardově domě**, na jehož výzdobě se podílelo několik členů slavného uměleckého rodu Suchardů. Zakladatel rodu byl Jan Sucharda st., který se narodil ve Staré Pace. Nejslavnějším členem rodiny byl Stanislav Sucharda, autor pomníku Františka Palackého v Praze. Jeho mladší bratr Vojtěch, autor apoštolů pro Staroměstský orloj v Praze, vytvořil 250 hlavic piliřů v katedrále sv. Víta v Praze a založil uměleckou scénu „Říše loutek“. Jejich sestra Anna Boudová byla matkou známého ilustrátora Cyrila Boudy. V současné době se v prvním patře muzea nachází národopisné muzeum a v přízemí probíhají různé výstavy. Letos v letním období muzeum nabízí výstavy „Není kostka jako kostka“ a „Dřevěné hračky“.

Ve vstupním vestibulu Klenotnice najdete celoročně otevřené informační centrum, kde získáte propagační materiály a další potřebné informace o regionu. Ve vitrínách je tu vystaveno na dva a půl tisíce exponátů, a to nejen polodrahokamů a drahých kamenů, ale i zkamenělin a hornin, na kterých můžete zkoumat vývoj fauny a flóry od prvních známek života přes trilobity, zkamenělé stromy, dinosaury nebo mamuty až po zvířata a rostliny, které s námi obývají Zemi dnes. Před budovou Klenotnice je v prosklené vitríně vystaven unikátní zkamenělý kmen stromu, který rostl v Podkrkonoší před 300 miliony lety v období karbonu. Se svou délkou 8,3m patří mezi nejdelší nalezené kmeny dnes již vymřelého jehličnanu (kordait) ve střední Evropě.

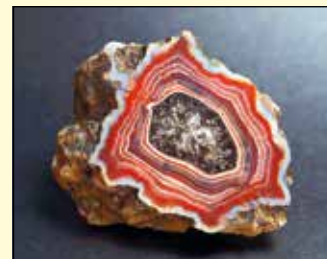

Naše město se v prvních desetiletích minulého století stalo centrem spiritistického hnutí, a to díky Karlu Sezemskému, který tu založil nakladatelství Spirit. V něm vycházely knihy o okultismu a po dobu téměř čtyřiceti let i časopis Posel záhrobní. Spiritisté se v prostorách nakladatelství věnovali seancím, při kterých vznikaly i tzv. mediální kresby. Novopacká sbírka mediálních kreseb je největší sbírkou v České republice a jednou z nejbohatších v Evropě.

www.muzeum.cz



Suchardův dům, Nová Paka



PRAVIDELNĚ SE OPAKUJÍCÍ AKCE

Květen–říjen

RYTÍŘSKÉ TURNAJE

Každou sobotu a neděli od 14 h

Zámek Dětenice

www.detenice.cz

2. 5. – 30. 6.

VÝLETY S POHÁDKOU

Soubor výletů organizovaných NF Jičín – město pohádky

Valdštejnovo náměstí, Jičín

www.pohadka.cz

Květen–září

SOKOLNÍK A JEHO DRAVCÍ

Za příznivého počasí komentovaná

výstava dravců a letové ukázky

květen: 5. a 12.

červen: 2. a 16.

červenec: 9. až 11., 27. až 28.

srpen: 10. až 11., 24. až 25.

září: 1., 8., 14. až 15.

Zámek Mnichovo Hradiště

www.mnichovo-hradiste.cz

25. 5. – 1. 9.

LÉTO NA ZÁMKU 2019

8. ročník cyklu kulturních akcí s bohatým programem

Zámek Lomnice nad Popelkou

www.kislomnice.cz

Červen–srpen

SEDMIHORSKÉ LÉTO 2019

11. ročník hudebních a divadelních akcí

Karlovice-Sedmihorky

www.sedmihorskeleto.cz

7. 6., 21. 6., 5. 7., 12. 7., 2. 8. a 16. 8.

LETNÍ KINO

Projekce vždy od 21.30 h

Městský park Ostrov, Semily

www.kinosemily.cz

PROHLÍDKA RADNIČNÍ VĚŽE V MNICHOVĚ HRADIŠTI

8.–9. 6. a 22.–23. 6.

5.–7. 7. a 20.–21. 7.

3.–4. 8., 17.–18. 8. a 31. 8. – 1. 9.

Prohlídka s průvodcem a výkladem v 10, 13 a 15 h, rezervace na 607 015 094.

Mnichovo Hradiště

www.mnhradiste.cz/turistika

14. 6. – 2. 9.

FESTIVAL MEZI PATRY

Divadelní představení

Valdická brána, Jičín

www.zavesne-divadlo.estranky.cz

14. 6. – 2. 9.

UMĚNÍ V ULICÍCH

Jičín

vikend.jicin.cz

14. 6. – 2. 9.

PRODLOUŽENÉ VÍKENDY V JIČÍNĚ

Od pátku do pondělí kulturní program pro děti i dospělé

Jičín, na různých místech města

vikend.jicin.cz

14. 6. – 2. 9.

PROHLÍDKY KOSTELŮ SV. JAKUBA VĚTŠÍHO A SV. IGNÁCE Z LOYOLY

Každý pátek a sobotu

Kostel sv. Ignáce, kostel sv. Jakuba

Většího, Jičín

vikend.jicin.cz

14. 6. – 29. 8. od 16 h

POHÁDKY NA DVORKU

Každou sobotu

K-klub, ul. Smiřických 2, Jičín

www.kzrmj.cz

14. 6. – 2. 9. od 17 h

HUDEBNÍ ODPOLEDNE V ZÁMEČKÉ ZAHRADĚ

Pravidelné koncerty každou neděli

Zámecký park Jičín

vikend.jicin.cz

14. 6. – 2. 9. od 18 h

PROHLÍDKY JIČINA ZAMĚŘENÉ NA BITVU ROKU 1866

Koná se vždy v pondělí

Valdštejnovo náměstí, Jičín

vikend.jicin.cz

PROHLÍDKA

KOSTELA SV. JAKUBA V MNICHOVĚ HRADIŠTI

15.–16. 6. a 29.–30. 6.

13.–14. 7. a 27.–28. 7.

10.–11. 8. a 24.–25. 8.

Prohlídka s průvodcem a výkladem, vždy v 10, 13 a 15 h

Kostel sv. Jakuba Většího,

Mnichovo Hradiště

www.mnhradiste.cz/turistika

17. 6. – 15. 9.

TOVARYŠEM

ČTVERA ŘEMESEL

Projekt rukodělných workshopů a exkurzí

(úterý či středa dle programu)

Zámek Lomnice nad Popelkou

www.kislomnice.cz



Zámek Lomnice nad Popelkou

28. 6. – 1. 9.

**ZÁMECKÁ
KAVÁRNIČKA**Herní prvky na nádvoří zámku
Nádvoří zámku Lomnice nad Popelkou
www.kislomnice.cz

28. 6. – 1. 9.

**LETNÍ SCÉNA –
MICHALOVICKÁ PUTNA**Každý pátek letní kino, každou sobotu
koncert či divadlo a každou neděli
pohádka pro děti
Zřícenina hradu Michalovice,
Mladá Boleslav
www.kulturamb.cz

28. 6. – 2. 9.

**ZÁMECKÁ HERNA
PRO DĚTI**Zábavné aktivity pro děti
Zámek Lomnice nad Popelkou
www.kislomnice.cz

30. 6. – 25. 8.

**LOUTKÁŘI DĚTEM
NA DLASKOVĚ STATKU**Každou neděli v 11, 13 a 15 h pohádky
pro děti
Dlaskův statek, Dolánky u Turnova
www.muzeum-turnov.cz

1. 7. – 28. 8. od 14 h

**PROHLÍDKY
TURNOVSKÝCH KOSTELŮ**Každé prázdninové pondělí a středu
prohlídka kostelů s průvodcem
Sraz zájemců v RTIC Turnov
www.infocentrum-turnov.cz

1. 7. – 28. 8.

**PROHLÍDKY
S LOUPEŽIVÝM RYTÍŘEM**Dětská prohlídka hradu každé pondělí
a středu od 11, 13 a 15 h
Hrad Valdštejn
www.hrad-valdstejn.cz

1. 7. – 29. 8.

POHÁDKOVÉ REJDIŠTĚBohatý program každou středu,
sobotu a neděli
Hrad a zámek Staré Hradky u Jičína
www.starehrady.cz

1. 7. – 31. 8.

**VELKÁ KOUZELNICKÁ SHOW
A SOUBOJE RYTÍŘŮ**Každou sobotu, neděli a středu
Hrad a zámek Staré Hradky u Jičína
www.starehrady.cz

1. 7. – 31. 8.

TURNOVSKÉ LÉTONevšední program na každý den
v Turnově
www.infocentrum-turnov.cz

1. 7. – 31. 8.

**PROHLÍDKY
S PRINCEZNOU**Prohlídka zámku uzpůsobené dětem
Státní zámek Sychrov
www.zamek-sychrov.cz

1. 7. – 3. 9. od 15 h

**POLNÍ KANCELÁŘ
ALBRECHTA Z VALDŠTEJNA**Každé pondělí setkání s vévodou
Valdštejnský zámek, Jičín
http://vikend.jicin.cz

2. 7. – 27. 8.

DEN S MINERALOGEMZážitkový program s geologickou
tématikou (nejen) pro děti, od 9 do 17 h
Muzeum Českého ráje v Turnově
www.muzeum-turnov.cz

2. 7. – 29. 8.

**PROHLÍDKY S PRINCEZNOU
KATEŘINOU**Dětská prohlídka hradu každé úterý
a čtvrtek od 11, 13 a 15 h
Hrad Valdštejn
www.hrad-valdstejn.cz

2. 7. – 31. 8.

**PRÁZDNINOVÝ PROGRAM
ANEB PO STOPÁCH
SKLENĚNÉHO SKŘÍTKA**Speciální nabídka – volné vstupy
do zapojených subjektů, dílny ad.,
s bonusovým čtvrtkem
Železný Brod
www.zeleznybrod.cz

3. 7. – 21. 8.

TROSKINOKaždou středu večer letní kino na téma
staré české pohádky
Státní hrad Trosky
www.hrad-trosky.eu

5. 7., 20. 7., 27. 7., 3. 8., 10. 8.,

17. 8. a 28. 9.

STŘEDOVĚKÝ FOOD FESTIVALMasakr žrádla, chlastu
a brutální zábavy!
Zámek Dětenice
www.detenice.cz

7. 7. – 25. 8.

**DĚTSKÝ DEN
V ZÁMECKÉM PARKU**Veselé soutěže pro malé i větší děti.
Každou neděli
Zámek Dětenice
www.detenice.cz

7. 7. – 25. 8.

**NEDELNÍ
POHÁDKOVÉ DOPOLEDNE**„ZA POVĚSTMI
ČESKÉHO RÁJE A POJIZEŘÍ“
Každou neděli v 10.15, 10.45 a 11.30 h
dětské prohlídky zámku
Státní zámek Mnichovo Hradiště
www.mnichovo-hradiste.cz**HISTORICKÝM VLAKEM
ČESKÝM RÁJEM
A PRVNÍ TURNOVSKÉ
ŽELEZNIČNÍ LOUTKOVÉ
DIVADLO**Prázdninové jízdy parním nebo
motorovým vlakem krajinou Českého ráje
Parní vlak: 13. 7., 27. 7., 17. 8., 31. 8.
(v tyto termíny loutková představení)
Motorový vlak: 5. 7., 6. 7., 20. 7.,
3. 8., 10. 8., 24. 8.
(v tyto termíny i historické autobusy)
www.vlakemrajem.cz

19.–28. 7.

**LOMNICKÉ
KULTURNÍ LÉTO**25. ročník literárního dramatického festivalu
s pestrou směsí žánrů i interpretů
Tylovo divadlo, Lomnice nad Popelkou
www.dstlomnice.wz.cz

Prohlídky s loupeživým rytířem, hrad Valdštejn

KVĚTEN

23. 5. od 20.30 h

TRABANTI NA VALEČOVĚ(přednáška)
Zřícenina hradu Valečov, Boseň
www.bosen-obec.cz

24. 5. od 19 h

NOC KOSTELŮ NA VALDŠTEJNĚHrad Valdštejn
www.hrad-valdstejn.cz

24.–25. 5. od 17 h

FESTIVAL**KRÁSNÁ LOUKA 2019**Krásná louka Mladá Boleslav
www.krasnaloukafest.cz

25. 5. od 10 h

LOUTKOBANÍ (dětský festival)Jírový sady, Nová Paka
www.kultura-novapaka.cz

25. 5. od 13 h

VČELAŘSKÝ DEN**ANEB 100 LET VČELAŘŮ**Zahrady u fary a kostela, Dolní Bousov
100letvcel@dolnibousov.cz

25. 5. od 13 h

DĚTSKÁ ZÁMECKÁ SOBOTAZámek Lomnice nad Popelkou
www.svclomnice.cz

25. 5. od 17 h

ZÁMECKÁ HUDEBNÍ SOBOTAZámek Lomnice nad Popelkou
www.kislomnice.cz

25. 5. od 19 h

MYSTICKÝ HANDPAN (koncert)Zřícenina hradu Vranov – Pantheon,
Malá Skála
www.vranov-pantheon.cz

25.–26. 5.

POHÁDKOVÝ PARKStátní zámek Sychrov
www.zamek-sychrov.cz

25.–26. 5. od 10 h

**STAROČESKÉ ŘEMESLNICKÉ
TRHY TURNOV 2019**Městský park a areál Muzea Českého ráje
www.muzeum-turnov.cz

26. 5. od 7.31 h

JARO POD KUMBURKEM (výlet)KČT Mladá Boleslav
www.kctmb.com

26. 5. od 11 h

**FESTIVAL
KRÁSNÁ LOUKA 2019**Festival pro děti
Krásná louka Mladá Boleslav
www.krasnaloukafest.cz

26. 5. od 14 h

**VARHANNÍ KONCERT
ZDENKY NEČESANÉ
A JEJÍCH ŽÁKŮ**Hrad Valdštejn
www.hrad-valdstejn.cz

28. 5.

MEMORIÁL**LUDVÍKA DAŇKA (mezinárodní
atletický mítink)**Městský atletický stadion
Ludvíka Daňka, Turnov
acturnov.com/memorial-ludvika-danka/
31. 5.**JEZDECKÉ HOBBY ZÁVODY,
SKOKY A DREZURA**Jezdecký areál Farma Ptýrov
www.farmaptYROV.cz

31. 5. od 18 h

CHINASKI VALEČOV 2019Zřícenina hradu Valečov, Boseň
www.ticketlive.cz/cs/event/valecov-2019-
prehled

31. 5. – 2. 6.

VETERÁNEM ČESKÝM RÁJEM(setkání)
Valdštejnovo náměstí, Jičín
www.veteranemceskymrajem.cz

ČERVEN

1. 6.
**DĚTSKÝ DEN
NA ŽLTÉ PLOVÁRNĚ**
Žlutá plovárna, Malá Skála
www.sundisk.cz

1. 6.
SOKOLNICKÉ UKÁZKY
Státní hrad Trosky
www.hrad-trosky.eu

1. 6.
LÍŠENSKÉ POCHODY
TJ Sokol Líšný
www.lisenske-pochody.cz

1. 6. od 7.31 h
**LESEM KRÁLOVSTVÍ
K TĚŠNOVSKÉ PŘEHRADĚ** (výlet)
KČT Mladá Boleslav
www.kctmb.com

1. 6. od 8 hod.
ANTIMONY 2019 (sport, slavnost)
Rovensko pod Troskami
www.ovensko.cz

1. 6. od 9 h
MALOSKALSKÁ NOC (festival)
Malá Skála, u lávky
www.maloskalskanoc.cz

1. 6. od 9.30 h
JÁ MÁM KONĚ (slavnost)
Lomnice nad Popelkou, Tyršův park
www.lomnicenadpopelkou.cz

1. 6. od 11 h
**STAROMILSKÁ POUŤ
DO BŽÍ**
TJ Sokol Bzí
www.bzos.cz

1. 6. od 18 h
MALÉ.VELKÉ.DOMY. (vernisáž)
Zřícenina hradu Vranov – Pantheon,
Malá Skála
www.vranov-pantheon.cz

1.–2. 6.
SKOKOVÉ ZÁVODY ZM-T*
Jezdecký areál Farma Ptýrov
www.farmapyrov.cz

1.–2. 6. od 10 h
PLYŠOVÉ ŠTĚSTÍČKO (výstava)
Zřícenina hradu Rotštejn, Klokočí
www.hradrotstejn.info

1.–15. 6.
**DVOŘÁKŮV
TURNOV A SYCHROV** (koncert)
Státní zámek Sychrov
www.dvorakuvturnovasychrov.eu

2. 6. od 9.30 h
KROS POPELKA (soutěž)
Lyžařský areál v Popelkách
www.lsklomnice.cz

2. 6. od 14.30 h
**DĚTSKÁ PROHLÍDKA
ZÁMKU SVIJANY**
Zámek Svijany
www.zameksvijany.cz

4. 6. od 17 h
**KONCERT STUDENTŮ
JEŽKOVY KONZERVATOŘE**
Synagoga Turnov
www.synagoga-turnov.cz

5. 6.
SKOKOVÉ ZÁVODY KMK
Jezdecký areál Farma Ptýrov
www.farmapyrov.cz

5. 6. od 7.02 h
**SENIORSKÁ STŘEDA:
LES KAMENSKO** (výlet)
KČT Mladá Boleslav
www.kctmb.com

7. 6.
BÝT MEDEA (představení)
Železniční depo Turnov
www.kolejklub.cz

7. 6.
MŮŘÍ NOC (přednáška)
Dům přírody Českého ráje, Dolánky
u Turnova
www.dumprirody.cz/ceskyraj

7. 6. od 17 h
MUZEJNÍ NOC
Muzeum a Pojizerská galerie Semily
www.muzeumsemily.cz

7. 6. od 21.30 h
**NOČNÍ PROHLÍDKA ZÁMKU
S ARCHEOLOGEM**
Zámek Svijany
www.zameksvijany.cz

7.–9. 6.
ŽELEZNOBRODSKÝ JARMARK
(městská slavnost)
Železný Brod
www.zeleznybrod.cz

8. 6.
FAKING HARD MUSIC FEST 7
Železný Brod
www.zeleznybrod.cz

8. 6.
VELKÁ CENA MLADÉ BOLESLAVI
(dostihy psů)
Kynologický areál Krásná louka,
Mladá Boleslav
www.interdogbohemia.com

8. 6.
MOTÝLÍ DEN (přednáška)
Dům přírody Českého ráje,
Dolánky u Turnova
www.dumprirody.cz/ceskyraj

8. 6.
**BATIKOVÁNÍ
MOTÝLÍCH KŘIDEL** (dílničky)
Dům přírody Českého ráje,
Dolánky u Turnova
www.dumprirody.cz/ceskyraj

8. 6. od 9 h
**PhDr. DAVID JUNEK –
HISTORIK**
(výlet s přednáškou)
Zřícenina hradu Vranov – Pantheon,
Malá Skála
www.vranov-pantheon.cz

8. 6. od 12 h
**SRAZ JAWA 500 OHC –
XI. ROČNÍK**
Rovensko pod Troskami
www.facebook.com/
SetkaniMotocykluJawa500Ohc

8. 6. od 14 h
**POHÁDKOVÝ HRAD
ZVÍŘETICE** (akce pro děti)
Zřícenina hradu a zámku Zvířetice
www.zviretice.cz

8. 6. od 14 h
DEN DĚTÍ S PONORKOU (hry)
Turnov, park u letního kina
www.ponorkaturnov.cz

8. 6. od 14 h
POHÁDKOVÝ LES
Zřícenina hradu Valečov, Boseň
www.bosen-obec.cz

8. 6. od 20 h
**TANEČNÍ ZÁBAVA
SE SKUPINOU ADAPTACE**
Zřícenina hradu Valečov, Boseň
www.bosen-obec.cz

8.–9. 6.
TÁBORSKÁ POUŤ
hora Tábor u Lomnice nad Popelkou
www.lomnicenadpopelkou.cz

8.–9. 6.
CENA MĚSTA JIČINA
(motocyklové závody)
Ulice Maršála Koněva, Jičín
www.amk-jicin.cz

10.–14. 6.
METALOVÉ SYMPOZIUM
Střední průmyslová škola, Mladá Boleslav
www.metalovacesta.cz

12. 6. od 9 h
DEN HER
Krásná louka, Mladá Boleslav
www.kulturamb.cz

12.–15. 6.
ŘEZBÁŘSKÉ SYMPOZIUM
Dlaskův statek, Dolánky u Turnova
www.muzeum-turnov.cz

13. 6.
MUZEJNÍ NOC V TURNOVĚ
(komentované prohlídky, workshopy)
Muzeum Českého ráje, Dlaskův statek,
Dům přírody Českého ráje, Hvězdárna
Turnov
www.muzeum-turnov.cz

13.–15. 6.
**OLDTIMER
BOHEMIA RALLY 2019**
Staroměstské náměstí, Mladá Boleslav
obr-mb.cz

14. 6.
WOODEN SHIPS (koncert)
BAR'S BROTHERS (covers, koncert)
Turistická chata Prachov
www.chata-prachov.cz

14. 6. od 18 h
**VELKÁ CENA MĚSTA LOMNICE
NAD POPELKOU** (skoky na lyžích)
Lyžařský areál v Popelkách
www.lsklomnice.cz

14. 6. od 19 h
ŽENSKÁ NA KRKU (představení)
Zřícenina hradu Valečov, Boseň
www.bosen-obec.cz

14. 6. od 20 h
VEČERNÍ PLENÉR (výtvarná dílna)
Zřícenina hradu Vranov – Pantheon,
Malá Skála
www.vranov-pantheon.cz

14.–15. 6.
RUSKÁ RULETA
(závod na horských kolech)
Jezdecký areál Farma Ptýrov
www.farmapyrov.cz

15. 6. od 6 h
K LETNÍMU SLUNOV RATU (koncert)
Zřícenina hradu Vranov – Pantheon,
Malá Skála
www.vranov-pantheon.cz

15. 6. od 10 h
DĚTSKÝ DEN S HASIČI (soutěže)
Lomnice nad Popelkou
www.svcloimnice.cz

15. 6. od 11 h
FOLKOVÝ FESTIVAL TRIANGL
Vlastivědné muzeum Železnice
muzeumzeleznice.webk.cz



Rally Bohemia, Mladá Boleslav

15. 6. od 15 h

**VII. LOMNICKÉ PIVNÍ SLAVNOSTI
SVIJANSKÉ NÁPOJKY**areál za Svijanskou nápojkou,
Lomnice nad Popelkou
www.svijanskanapojka.cz

15.–16. 6.

**MUZEJNÍ VÍKEND
V TURNOVSKÉM DEPU**(zahájení muzejní sezony)
Železniční depo Turnov
www.kolejklub.cz

16.–20. 6.

**8. MLADOBOLESLAVSKÝ
FILMOVÝ FESTIVAL**ŠKODA Muzeum, Dům kultury,
Multikino Cinestar, Letecké muzeum
Metoděje Vlacha, Mladá Boleslav
www.kulturamb.cz

17. 6. od 20 h

RÁDIO IVO: ŽIVOT NEDOCENÍŠValdštejnská lodžie, Jičín
www.kzmj.cz

18. 6.

**PUTOVÁNÍ PO STOPÁCH
SKŘÍTKA STŘÍPKA**Železný Brod
www.zeleznybrod.cz

18. 6. od 19 h

GONZALO FRANCO IN PULSO(koncert)
Zřícenina hradu Vranov – Pantheon,
Malá Skála
www.vranov-pantheon.cz

19. 6. od 8.24 h

**SENIORSKÁ STŘEDA:
NOVOPACKÉ VODOPÁDY –****SÝKORNICE** (výlet)
KČT Mladá Boleslav
www.kctmb.com

21. 6.

SVÁTEK HUDBY (koncert)Město Jičín
www.kzmj.cz

21. 6. od 20.30 h

JELÉN + PERUTĚZřícenina hradu Valečův, Boseň
www.ticketlive.cz/cs/event/valecov-2019-
prehled

22. 6.

SLAVNOSTI SLUNOVRATUMasarykovo náměstí, Nová Paka
www.kultura-novapaka.cz

22. 6.

**ROCKOVÝ
A PUNKOVÝ KONCERT**Turistická chata Prachov
www.chata-prachov.cz

22. 6.

ZÁMECKÉ SLAVNOSTIZámek Svijany
www.zameksvijany.cz

22. 6.

JIČÍNSKÝ FOOD FESTIVALZámecký park Jičín
www.jicinzijsje.cz

22. 6.

STŘEDOVĚKÝ JARMARKKrásná louka Mladá Boleslav
www.kulturamb.cz

Zámek Svijany

22. 6.

**22. SLAVNOSTI
PIVA ROHOZEC**Areál Pivovaru Rohozec,
Malý Rohozec
www.pivorohozec.cz

22. 6. od 14 h

**DĚTSKÉ SPORTOVNÍ
ODPOLEDNE**Železný Brod
www.zeleznybrod.cz

23. 6. od 8.48 h

**Z LIBOŠOVIC KOLEM MLÝNŮ
DO LIBOŠOVIC** (výlet)KČT Mladá Boleslav
www.kctmb.com

23. 6. od 13 h

**ZÁBAVNÉ ODPOLEDNE
PRO CELOU RODINU****SE ŠTÍTKEM A POUPEŇKOU**
Obec Košťálov
www.kostalov.cz

27. 6. od 19.30 h

**FESTIVAL NA JIZEŘE –
O LÁSCĚ** (představení)Letní kino Turnov
www.festivalnajizeze.cz

27. 6. od 21 h

NOC NA KARLŠTEJNĚ(představení)
Nádvoří zámku Lomnice nad Popelkou
www.dstlomnice.wz.cz

28. 6.

FUNKIN' TURNOV (hudební festival)Prostor před KC Střelnice Turnov
www.kcturnov.cz

28. 6. od 16 h

**ROZLOUČENÍ SE ŠKOLOU –
KOUZELNICKÉ PŘEDSTAVENÍ**Sokolovna Příšovice
www.prisovice.cz

28. 6. od 21.30 h

**NOČNÍ PROHLÍDKA ZÁMKU
S ARCHEOLOGEM**Zámek Svijany
www.zameksvijany.cz

28., 29. 6. a 1. 7.

**DIVADELNÍ PŘEDSTAVENÍ
PYGMALION**Státní zámek Sychrov
www.zamek-sychrov.cz

28.–30. 6.

SEMILSKÁ POUŤMěstský park Ostrov, Semily
www.semily.cz

29. 6. od 14 h

RODINNÝ DEN (hry)Zřícenina hradu Michalovice, Mladá
Boleslav
www.kulturamb.cz

29. 6. od 20 h

NOC NA KARLŠTEJNĚ (představení)Státní hrad Trosky
www.hrad-trosky.eu

29.–30. 6.

LANOCHODCI NA TROSKÁCHStátní hrad Trosky
www.hrad-trosky.eu

29. 6. – 4. 7. od 10 h

**SEMINÁŘ HISTORICKÉHO TANCE
DĚTSKÉHO SOUBORU MARIANNE**Zámek Mnichovo Hradiště
www.zamek-mnichovohradiste.cz

29. 6. – 6. 7.

ŠRÁMKOVA SOBOTKASobotka
www.sramkovasobotka.cz

30. 6.

**SKUPINA THE CUBE – KRÁTKÉ
AKUSTICKÉ KONCERTY V KAPLI**Hrad Valdštejn
www.hrad-valdstejn.cz

30. 6. od 14.30 h

**DĚTSKÁ PROHLÍDKA ZÁMKU
SVIJANY**Zámek Svijany
www.zameksvijany.cz

30. 6. od 19.30 h

**SEDMIHORSKÉ LÉTO – PLNOU
PAROU** (představení)Areál Sedmihorského léta, Sedmihorky
www.sedmihorskeleto.cz**ČERVENEC**

3. 7.

**1. LOUTKÁŘSKÝ WORKSHOP
PRO DĚTI OD 14 H**Loutková pohádka od 16 h
Zámek Lomnice nad Popelkou
www.kislomnice.cz

3. 7. od 13 h

**KOMENTOVANÁ
PROHLÍDKA ZÁMKU
A JEHO BEZPROSTŘEDNÍHO
OKOLÍ**Zámek Lomnice nad Popelkou
www.kislomnice.cz

3.–4. 7.

**DIVADELNÍ PŘEDSTAVENÍ
KRÁS(K)A NA SCÉNĚ**Státní zámek Sychrov
www.zamek-sychrov.cz

4. 7. od 19.30 h

**NOČNÍ PROHLÍDKA HRADU
ANEB HUSITÉ OPĚT****NA VALDŠTEJNĚ**
Hrad Valdštejn
www.hrad-valdstejn.cz

4. 7. od 20.30 h

MICHAL PROKOP A FRAMUS(koncert)
Zřícenina hradu Valečův, Boseň
www.ticketlive.cz/cs/event/valecov-2019-
prehled

4.–7. 7.

**HRADECKÉ KOMORNÍ TUCTETO –
LETNÍ ZPÍVÁNÍ NA VALDŠTEJNĚ**Hrad Valdštejn
www.hrad-valdstejn.cz

5. 7. od 16 h

ROCKFEST TĚPEŘESokolovna Těpeře
www.obec-teperre.blog.cz

5.–6. 7.

**CYRILOMETODĚJSKÉ
SLAVNOSTI**Hrad Trosky
www.hrad-trosky.eu

5.–6. 7.

MÓDA SEDMI STALETÍ(netradiční prohlídky)
Státní zámek Hrubý Rohozec
www.zamek-hrubyrohozec.cz

5.–6. 7. od 9 h

RYTÍŘI NA VALDŠTEJNĚHrad Valdštejn
www.hrad-valdstejn.cz

5.–6. 7. od 10.15 h

**VALDŠTEJNSKÉ
KRATOCHVÍLE**Zámek Mnichovo Hradiště
www.zamek-mnichovohradiste.cz

5.–7. 7.

LOUKOTĚ A ŘEMENY(historická vozidla)
Valdštejnovo náměstí, Jičín
www.veteranemceskymrajem.cz

6. 7.

LENKA DUSILOVÁTuristická chata Prachov
www.chata-prachov.cz

6. 7. od 18 h
HRADECKÉ KOMORNÍ TUCTETO – VEČERNÍ KONCERT V KAPLI
Hrad Valdštejn
www.hrad-valdstejn.cz

6. 7. od 19 h
IVO JAHIELKA – PÍSNÍČKY ZPOD TALÁRU
Zřícenina hradu Michalovice,
Mladá Boleslav
www.kulturamb.cz

8.–14. 7.
SEMINÁŘ BAROKNÍ HUDBY „BAROK BEZ PARUK“
Zámek Mnichovo Hradiště
www.zamek-mnichovohradiste.cz

10. 7.
CHOVATELSKÝ DEN
Jezdecký areál Farma Ptýrov
www.farmapyrov.cz

10. 7. od 17 h
ZÁMECKÝ PROMENÁDNÍ KONCERT
Nádvoří zámku Lomnice nad Popelkou
www.kislomnice.cz

10. 7. od 19.30 h
NOČNÍ PROHLÍDKA HRADU ANEB HUSITÉ OPĚT NA VALDŠTEJNĚ
Hrad Valdštejn
www.hrad-valdstejn.cz

11. 7. od 20 h
SEDMIHORSKÉ LÉTO – DIVOKEJ BILL
Areál Sedmihorského léta, Sedmihorky
www.sedmihorskeleto.cz

12. 7.
OCHUTNEJ ČESKÝ RÁJ
Město Jičín
www.kzmj.cz

12. 7. od 20.30 h
RANGERS + FRANTA NEDVĚD S KAPELOU
Zřícenina hradu Valečov, Boseň
www.ticketlive.cz/cs/event/valecov-2019-prehled

12.–14. 7.
RALLY BOHEMIA
Mladá Boleslav
www.rallybohemia.cz

13. 7.
30. SLAVNOSTI SVIJANSKÉHO PIVA
Svijanský Újezd, areál koupaliště
www.slavnostisvijanskehopiva.cz

13. 7. od 10 h
13. MUZEJNÍ DEN
Vlastivědné muzeum Železnice
https://muzeumzeleznice.webk.cz/

13. 7. od 19 h
LUKÁŠ PAVLÁSEK – KDO NEPLÁČE, NENÍ ČECH!
Zřícenina hradu Michalovice,
Mladá Boleslav
www.kulturamb.cz

13.–14. 7.
ČESKÁ NÁRODNÍ VÝSTAVA PSŮ
Kynologický areál Krásná louka,
Mladá Boleslav
www.interdogbohemia.com

16. 7.
VICTORIA HANNA, YARDEN EREZ (koncert)
Synagoga Turnov
www.synagoga-turnov.cz

16. 7. od 12.30 h
ODPOLEDNE S VÉVODOU ALBRECHTEM Z VALDŠTEJNA
Hrad Valdštejn
www.hrad-valdstejn.cz

18. 7.
PUTOVÁNÍ PO STOPÁCH SKŘÍTKA STRÍPKA
Železný Brod
www.zeleznybrod.cz

18. 7. od 21 h
LETNÍ KINO – PROMÍTÁNÍ POD ŠÍRÝM NEBEM
Železný Brod
www.zeleznybrod.cz

19. 7.
JEZDECKÉ HOBBY ZÁVODY, SKOKY A DREZURA
Jezdecký areál Farma Ptýrov
www.farmapyrov.cz

19. 7.
ROHOZECKÉ PRÁZDNINY (koncert)
Areál Pivovaru Rohozec, Malý Rohozec
www.pivorohozec.cz

20. 7.
PRÁZDNINOVÁ STEZKA DOLÁNKAMI
Dům přírody Českého ráje, Dolánky u Turnova
www.dumprirody.cz/ceskyraj

20.–21. 7.
DNY LIDOVÉ ARCHITEKTURY LIBERECKÉHO KRAJE 2019 (komentované prohlídky)
Dlaskův statek, Dolánky u Turnova
www.muzeum-turnov.cz

20.–21. 7.
JÓGA KEMP V ČESKÉM RÁJI
Zahrada penzionu Recall, Sedmihorky
www.jogakempvceskemraji.cz

20.–21. 7.
SKOKOVÉ ZÁVODY ZM-ST**
Jezdecký areál Farma Ptýrov
www.farmapyrov.cz

21. 7. od 10 h
ŠLECHTICKÉ KRATOCHVÍLE (představení)
Zámek Mnichovo Hradiště
www.zamek-mnichovohradiste.cz

20. 7. od 11 h
PETR KOSTKA VE VALDŠTEJNSKÉ KAPLI (koncert)
Hrad Valdštejn
www.hrad-valdstejn.cz

20. 7. od 13 h
FESTIVAL DOLÁNKY
Kemp Dolánky u Turnova
www.festivaldolanky.cz

20. 7. od 15 h
JIRKOVSKÁ POUŤ
Jirkov, Železný Brod
www.SDH-Jirkov.estranky.cz

20. 7. od 16.30 h
DUO MELLISON (koncert)
Kostel sv. Josefa na Hrubé Skále
www.rodaci.turnov.cz

20. 7. od 19 h
OSKAR PETR BAND – VZPOMÍNKA NA MARSYAS
Zřícenina hradu Michalovice,
Mladá Boleslav
www.kulturamb.cz

20. 7. od 21 h
NOČNÍ STEZKA ODVAHY
Kaple sv. Jana Nepomuckého na Poušti,
Železný Brod
www.zeleznybrod.cz

20. 7. od 21 h
PETR JAN JURAČKA – OD PÍSKOVCE PO K2 (přednáška)
Zřícenina hradu Vranov – Pantheon,
Malá Skála
www.vranov-pantheon.cz

21. 7. od 14 h
21. ODPOLEDNE S TÁBORANKOU
Restaurace Klepanda, Lomnice n. Pop.
www.taboranka.cz

21. 7. od 14.30 h
DĚTSKÁ PROHLÍDKA ZÁMKU SVIJANY
Zámek Svijany
www.zameksvijany.cz

24. 7. od 19.30 h
NOČNÍ PROHLÍDKA HRADU ANEB HUSITÉ OPĚT NA VALDŠTEJNĚ
Hrad Valdštejn
www.hrad-valdstejn.cz

25. 7. od 19.30 h
FESTIVAL NA JIZEŘE – CAWEGOMAN
Letní kino Turnov
www.festivalnajizere.cz

26. 7.
FLAT FLY (ska, reggae, koncert)
Turistická chata Prachov
www.chata-prachov.cz

26. 7. od 20 h
TŘI ZLATÉ VLASY DĚDA VŠEVĚDA
Valdštejnská loďie, Jičín
www.valdstejnskalodzie.cz

26. 7. od 20.30 h
NEZMAŘI + COP
Zřícenina hradu Valečov, Boseň
www.ticketlive.cz/cs/event/valecov-2019-prehled

26.–28. 7.
ANENSKÁ POUŤ
Mnichovo Hradiště, ulice V Lipách
www.mnhradiste.cz

27. 7.
ROZMARNÉ LÉTO NA ŽLUTÉ PLOVÁRNĚ
Žlutá plovárna, Malá Skála
www.sundisk.cz

27. 7.
DEN PRO ŽIVOT BEZ LEPKU (přednáška)
Zřícenina hradu Rotštejn
www.hradrotstejn.info

27.–28. 7. od 9 h
STŘEDOVĚKÝ VÍKEND NA VALDŠTEJNĚ
Hrad Valdštejn
www.hrad-valdstejn.cz

27. 7. od 10 h
VRANOVSKÝ JARMARK
Zřícenina hradu Vranov – Pantheon,
Malá Skála
www.vranov-pantheon.cz

27. 7. od 19 h
IVAN HLAS TRIO
Zřícenina hradu Michalovice,
Mladá Boleslav
www.kulturamb.cz



Anenská pouť, Mnichovo Hradiště



Vážení návštěvníci Českého ráje,
v sobotu 1. 6. 2019 bude zahájena již 20. sezona provozu cyklobusů.

V letošním roce se cyklobusy nově rozjedou **na sedmi linkách**. Uvedený jízdní řád obsahuje pouze výběr spojů, které přepravují jízdní kola.

Další podrobnější informace získáte na www.craj.cz, www.cesky-raj.info, www.iidol.cz, www.iredo.cz a www.knezmost.cz.

Kontakt na **Centrální dispečink IDOL** pro území Libereckého kraje je **704 702 000**.



Kontakt na **Call centrum IREDO** pro území Královéhradeckého kraje je **491 580 333**.



630077: Jičín – Holín – Prachovské skály – Pařezská Lhota – Mladějov – Sobotka – Podkost

| 1 | 2 | 3 | 3 | 1 | | 1 | 2 | 3 | 3 | 1 |
|------|-------|-------|-------|-------|------------------------------------|-------|-------|-------|-------|-------|
| 8:35 | --- | 10:35 | 13:35 | 15:35 | | 10:16 | --- | 12:16 | 15:16 | 17:16 |
| 8:38 | --- | 10:38 | 13:38 | 15:38 | Jičín, žel. st. | 10:12 | --- | 12:12 | 15:12 | 17:12 |
| 8:40 | 10:40 | 10:40 | 13:40 | 15:40 | Jičín, aut. st. | 10:12 | 11:20 | 12:12 | 15:12 | 17:12 |
| 8:42 | 10:42 | 10:42 | 13:42 | 15:42 | Jičín, Komenského nám. | 10:09 | 11:17 | 12:09 | 15:09 | 17:09 |
| 8:44 | 10:44 | 10:44 | 13:44 | 15:44 | Jičín, Koněvova | 10:08 | 11:16 | 12:08 | 15:08 | 17:08 |
| 8:47 | 10:47 | 10:47 | 13:47 | 15:47 | Holín | 10:06 | 11:14 | 12:06 | 15:06 | 17:06 |
| 8:48 | 10:48 | 10:48 | 13:48 | 15:48 | Holín, ObÚ | 10:05 | 11:13 | 12:05 | 15:05 | 17:05 |
| 8:50 | 10:51 | 10:50 | 13:50 | 15:50 | Holín, Prachov, Vyhánalov | 10:03 | 11:10 | 12:03 | 15:03 | 17:03 |
| 8:52 | 10:52 | 10:52 | 13:52 | 15:52 | Holín, Prachov, obec | 10:02 | 11:09 | 12:02 | 15:02 | 17:02 |
| 8:53 | 10:53 | 10:53 | 13:53 | 15:53 | Holín, Prachov, Český ráj | 10:00 | 11:07 | 12:00 | 15:00 | 17:00 |
| 8:54 | 10:54 | 10:54 | 13:54 | 15:54 | Holín, Prachov, Skalní město | 9:59 | 11:06 | 11:58 | 14:58 | 16:58 |
| 8:56 | 10:55 | 10:56 | 13:56 | 15:56 | Holín, Pařezská Lhota, odb. | 9:57 | 11:05 | 11:57 | 14:57 | 16:57 |
| 8:58 | 10:57 | 10:58 | 13:58 | 15:58 | Holín, Pařezská Lhota, obec | 9:55 | 11:03 | 11:55 | 14:55 | 16:55 |
| 9:00 | --- | 11:00 | 14:00 | 16:00 | Mladějov, Střeleč | 9:53 | --- | 11:53 | 14:53 | 16:53 |
| 9:02 | --- | 11:02 | 14:02 | 16:02 | Mladějov, Střeleč, odb. | < | --- | < | < | < |
| 9:04 | --- | 11:04 | 14:04 | 16:04 | Mladějov | 9:49 | --- | 11:49 | 14:49 | 16:49 |
| 9:06 | --- | 11:06 | 14:06 | 16:06 | Mladějov, Bacov | 9:47 | --- | 11:47 | 14:47 | 16:47 |
| 9:08 | --- | 11:08 | 14:08 | 16:08 | Sobotka, Stěblovice | 9:45 | --- | 11:45 | 14:45 | 16:45 |
| 9:10 | --- | 11:10 | 14:10 | 16:10 | Sobotka, Čálovice | 9:43 | --- | 11:43 | 14:43 | 16:43 |
| 9:12 | --- | 11:12 | 14:12 | 16:12 | Sobotka, nám. | 9:41 | --- | 11:41 | 14:41 | 16:41 |
| < | --- | < | < | < | Sobotka, žel. zast. | < | --- | < | < | < |
| 9:14 | --- | 11:14 | 14:14 | 16:14 | Sobotka, koupaliště | 9:39 | --- | 11:39 | 14:39 | 16:39 |
| 9:16 | --- | 11:16 | 14:16 | 16:16 | Libošovice, Vesec u Sobotky, kříž. | 9:37 | --- | 11:37 | 14:37 | 16:37 |
| 9:18 | --- | 11:18 | 14:18 | 16:18 | Libošovice, Podkost, Semtín dvůr | 9:35 | --- | 11:35 | 14:35 | 16:35 |
| 9:20 | --- | 11:20 | 14:20 | 16:20 | Libošovice, Podkost, hrad Kost | 9:33 | --- | 11:33 | 14:33 | 16:33 |

Spoje jezdí v roce 2019: 1 pondělí–pátek (1. 7. – 1. 9.), v sobotu, v neděli a ve svátek (1. 6. – 30. 9.);

2 pondělí–pátek (1. 7. – 1. 9.); 3 v sobotu, v neděli a ve svátek (1. 6. – 30. 9.).

Přeprava kol: spoj v 11:33 hod. z Libošovic nejvýše 6 ks. Přestup na vlak – zastávky: Jičín, žel. st.; Sobotka, žel. st.

260626: Mladá Boleslav – Mnichovo Hradiště – Kněžmost – Sobotka

| 1 | 2 | 3 | 3 | | 3 | 1 | 2 | 1 |
|------|------|-------|-------|--------------------------------------|-------|-------|-------|-------|
| 8:20 | --- | --- | --- | Mladá Boleslav, aut. st., nást. 14 | --- | --- | --- | 17:30 |
| 8:25 | --- | --- | --- | Kosmonosy, Transcentrum | --- | --- | --- | 17:25 |
| 8:27 | --- | --- | --- | Kosmonosy, nám. | --- | --- | --- | 17:23 |
| 8:29 | --- | --- | --- | Kosmonosy, nemocnice | --- | --- | --- | 17:21 |
| 8:35 | --- | --- | --- | Mnichovo Hradiště, Veselá | --- | --- | --- | 17:15 |
| 8:40 | 8:40 | 10:10 | 15:40 | Mnichovo Hradiště, nám., nást. 6 | 10:10 | 15:40 | 17:10 | 17:10 |
| 8:43 | 8:43 | 10:13 | 15:43 | Mnichovo Hradiště, Hořkovic, u trati | 10:06 | 15:36 | 17:06 | 17:06 |
| 8:45 | 8:45 | 10:15 | 15:45 | Mnichovo Hradiště, Dneboh | 10:04 | 15:34 | 17:04 | 17:04 |
| 8:49 | 8:49 | 10:19 | 15:49 | Boseň, Zásadka | 10:01 | 15:31 | 17:01 | 17:01 |
| 8:52 | 8:52 | 10:22 | 15:52 | Boseň | 9:58 | 15:28 | 16:58 | 16:58 |
| 8:55 | 8:55 | 10:25 | 15:55 | Kněžmost, nám. | 9:55 | 15:25 | 16:55 | 16:55 |
| 8:57 | 8:57 | --- | 15:57 | Kněžmost, Na Dolích | 9:53 | --- | 16:53 | 16:53 |
| 8:59 | 8:59 | --- | 15:59 | Branžež, Na křižovatce | 9:51 | --- | 16:51 | 16:51 |
| 9:01 | 9:01 | --- | 16:01 | Branžež, u prodejny | 9:49 | --- | 16:49 | 16:49 |
| 9:03 | 9:03 | --- | 16:03 | Branžež, Zakopaná | 9:47 | --- | 16:47 | 16:47 |
| 9:06 | 9:06 | --- | 16:06 | Kněžmost, Srbsko | 9:44 | --- | 16:44 | 16:44 |
| 9:10 | 9:10 | --- | 16:10 | Libošovice, Podkost, kříž. Pomníky | 9:40 | --- | 16:40 | 16:40 |
| 9:13 | 9:13 | --- | 16:13 | Libošovice, Podkost, hrad Kost | 9:37 | --- | 16:37 | 16:37 |
| 9:16 | 9:16 | --- | 16:16 | Libošovice, Podkost, Semtín dvůr | 9:35 | --- | 16:35 | 16:35 |
| 9:18 | 9:18 | --- | 16:18 | Libošovice, Vesec u Sobotky, kříž. | 9:33 | --- | 16:33 | 16:33 |
| 9:20 | 9:20 | --- | 16:20 | Sobotka, koupaliště | 9:31 | --- | 16:31 | 16:31 |
| 9:22 | 9:22 | --- | 16:22 | Sobotka, nám. | 9:28 | --- | 16:28 | 16:28 |

Spoje jezdí v roce 2019: 1 v sobotu, v neděli a ve svátek (1. 6., 8. 6., 15. 6., 22. 6. a od 29. 6. do 1. 9.);

2 pondělí–pátek (1. 7. – 30. 8., nejede 5. 7.); 3 pondělí–pátek (1. 7. – 30. 8., nejede 5. 7.), v sobotu, v neděli a ve svátek (1. 6., 8. 6., 15. 6., 22. 6., od 29. 6. do 1. 9.). Na lince je provozován nízkokapacitní autobus.

670342: Turnov – Malá Skála, Vranové – Jablonec n. Nisou

| 7:32 | 14:30 | Turnov, Terminál u žel. st. | 9:23 | 13:23 |
|------|-------|---|------|-------|
| < | < | Turnov, aut. nádr. | < | < |
| 7:35 | 14:35 | Turnov, u masny | 9:18 | 13:18 |
| 7:37 | 14:37 | Turnov, Husova | 9:16 | 13:16 |
| 7:38 | 14:38 | Turnov, u Karla IV. | 9:14 | 13:14 |
| 7:39 | 14:39 | Turnov, Šetřilovsko noclehárna | 9:12 | 13:12 |
| 7:41 | 14:41 | Mírová p. Koz., Bělá, Myšina | 9:11 | 13:11 |
| 7:42 | 14:42 | Mírová p. Koz., Záholice, odb. | 9:10 | 13:10 |
| 7:43 | 14:43 | Mírová p. Koz., Rohliny, Vrbový Důl | 9:09 | 13:09 |
| 7:45 | 14:45 | Mírová p. Koz., Rohliny, Betlémský mlýn | 9:07 | 13:07 |
| 7:46 | 14:46 | Rakousy, Hutmut | 9:05 | 13:05 |
| 7:47 | 14:47 | Rakousy, rozc. | 9:03 | 13:03 |
| 7:49 | 14:49 | Rakousy, Nad tunelem | 9:02 | 13:02 |
| 7:50 | 14:50 | Koberovy, Zbirohy, odb. ke hradu | 9:00 | 13:00 |
| 7:53 | 14:53 | Malá Skála, Vranové, u sokolovny | 8:58 | 12:58 |
| 7:54 | 14:54 | Malá Skála, Vranové, u mlýna | 8:56 | 12:56 |
| 7:55 | 14:55 | Malá Skála, na Labi | 8:54 | 12:54 |
| 7:56 | 14:56 | Malá Skála, hotel Jizera | 8:52 | 12:52 |
| 8:00 | 15:00 | Malá Skála, Zahájčí | 8:51 | 12:51 |
| | | Malá Skála, Sněhov, bytovky | 8:50 | 12:50 |
| 8:02 | 15:02 | Malá Skála, Sněhov, Sokolská chata | 8:49 | 12:49 |
| 8:03 | 15:03 | Malá Skála, Mukařov, Protivná | 8:48 | 12:48 |
| 8:05 | 15:05 | Malá Skála, Mukařov, Filka | 8:46 | 12:46 |
| 8:07 | 15:07 | Dalešice | 8:44 | 12:44 |
| 8:08 | 15:08 | Dalešice, na kopci | 8:42 | 12:42 |
| 8:10 | 15:10 | Maršovice, odb. | 8:40 | 12:40 |
| 8:11 | 15:11 | Jablonec n. Nisou, Kokonín, pošta | 8:38 | 12:38 |
| 8:12 | 15:12 | Jablonec n. Nisou, Vrkošovice | 8:36 | 12:36 |
| 8:14 | 15:14 | Jablonec n. Nisou, Revoluční | 8:35 | 12:35 |
| 8:16 | 15:16 | Jablonec n. Nisou, u gymnázia | 8:33 | 12:33 |
| 8:20 | 15:20 | Jablonec n. Nisou, aut. nádr. | 8:30 | 12:30 |

Spoje jezdí v sobotu, v neděli a ve svátek od 1. 5. do 29. 9. 2019.

Spoj v 7:32 hod. z Turnova a v 8:30 hod. z Jablonce n. Nisou přeprava 5 ks kol, ostatní spoje přeprava 15 ks kol. Přestup na vlak – zastávky: Turnov, Terminál u žel. st.; Malá Skála, Vranové, u sokolovny.

Pokračování na straně 18

PŮJČOVNA ELEKTROKOL V SEMILECH



Cestujte pohodlně Českým rájem!

3. května 327, Semily 513 01
tel.: 481 622 996, 736 752 563
info@sportovni-centrum.cz
www.sportovni-centrum.cz

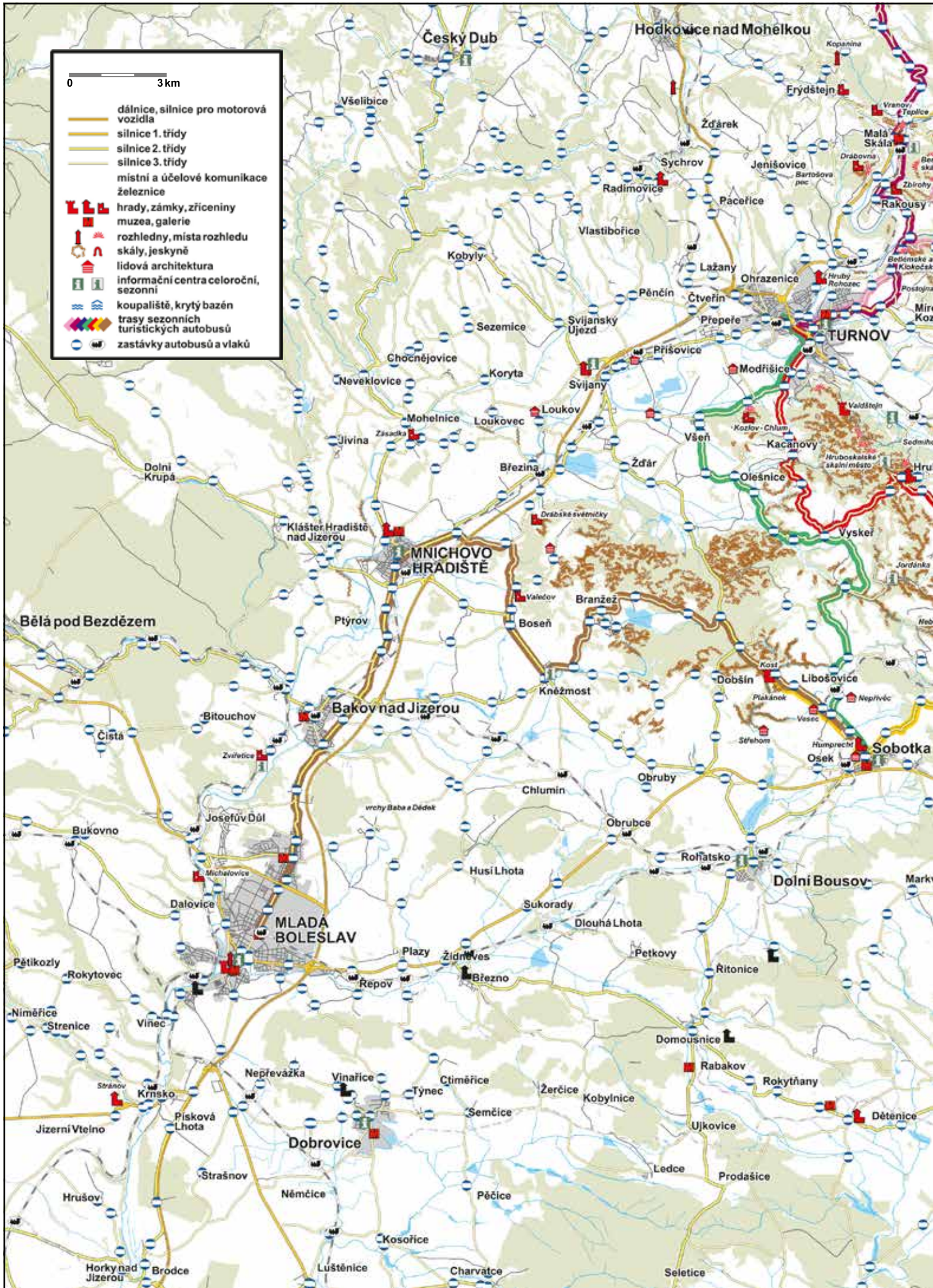

0 3 km

- dálnice, silnice pro motorová vozidla
- silnice 1. třídy
- silnice 2. třídy
- silnice 3. třídy
- místní a účelové komunikace
- železnice
- hradby, zámky, zříceniny
- muzea, galerie
- 🗼 rozhledny, místa rozhledu
- 🕒 skály, jeskyně
- 🏠 lidová architektura
- i informační centra celoroční, sezonní
- 🏊 koupaliště, krytý bazén
- trasy sezonních turistických autobusů
- 🚏 zastávky autobusů a vlaků

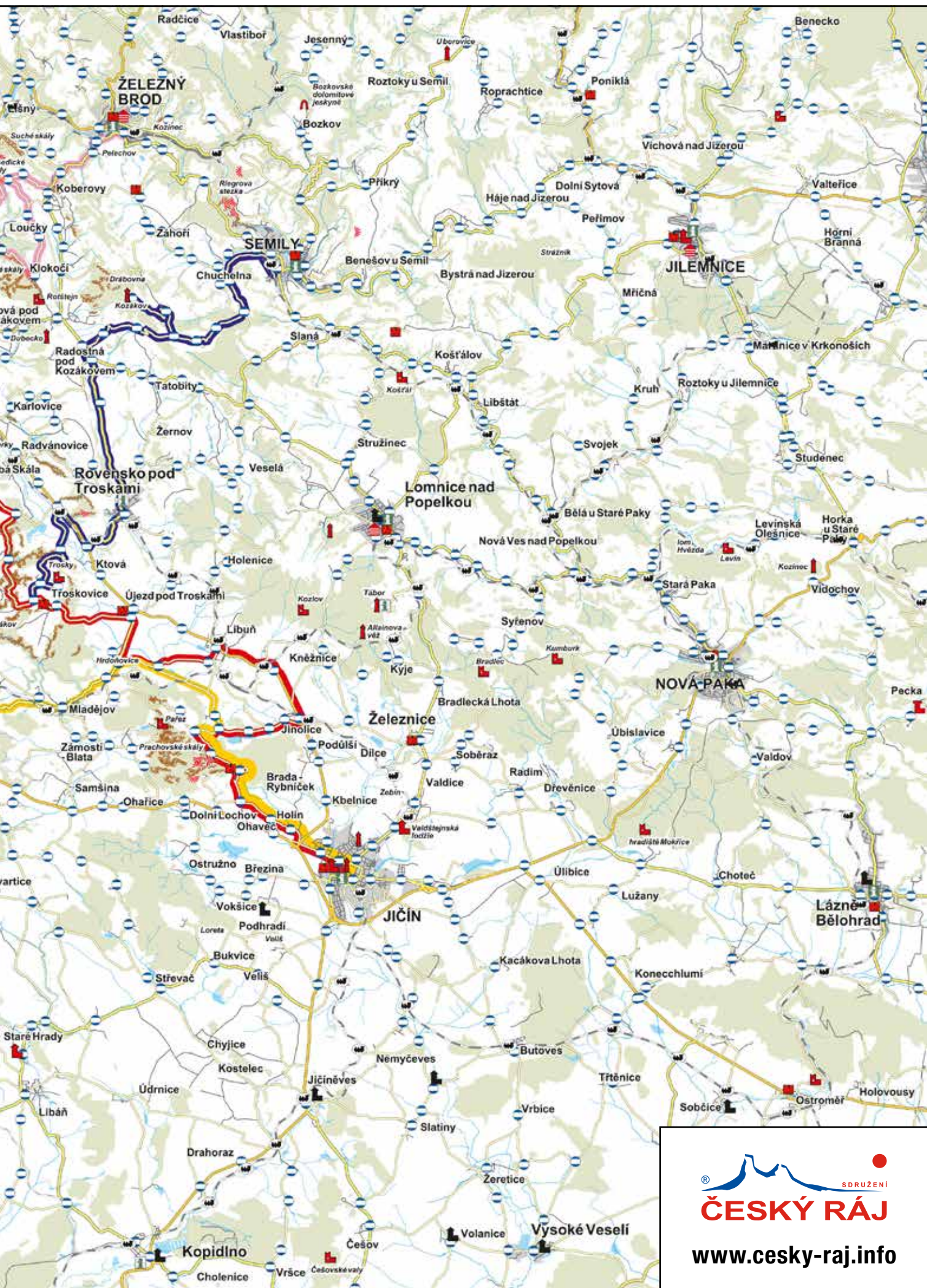

ČESKÝ RÁJ
SDRUŽENÍ
www.cesky-raj.info

Pokračování ze strany 15

670591: Semily – Chuchelna, Kozákov – Rovensko p. Tr. – Troskovice

| | | | | |
|-------|-------|------------------------------------|-------|-------|
| 9:10 | 14:10 | Semily, aut. nádr. | 11:40 | 16:40 |
| 9:12 | 14:12 | Semily, žel. st. | 11:36 | 16:36 |
| 9:14 | 14:14 | Semily, Na Rovinkách | 11:34 | 16:34 |
| 9:16 | 14:16 | Chuchelna, u Palasů | 11:32 | 16:32 |
| 9:17 | 14:17 | Chuchelna, u pomníku | 11:31 | 16:31 |
| 9:18 | 14:18 | Chuchelna, Palučiny | 11:29 | 16:29 |
| 9:19 | 14:19 | Semily, Klinkovice | 11:28 | 16:28 |
| 9:21 | 14:21 | Semily, Na Rovném | 11:27 | 16:27 |
| 9:25 | 14:25 | Chuchelna, Bačov | 11:22 | 16:22 |
| 9:27 | 14:27 | Chuchelna, Komárov | 11:20 | 16:20 |
| 9:30 | 14:30 | Chuchelna, Kozákov chata | 11:17 | 16:17 |
| 9:33 | 14:33 | Chuchelna, Komárov | 11:14 | 16:14 |
| 9:35 | 14:35 | Chuchelna, Bačov | 11:12 | 16:12 |
| 9:37 | 14:37 | Radostná p. Koz., Kozákov, osada | 11:10 | 16:10 |
| 9:40 | 14:40 | Radostná p. Koz., Lestkov, Pustina | 11:08 | 16:08 |
| 9:42 | 14:42 | Radostná p. Koz., Lestkov, odb. | 11:06 | 16:06 |
| 9:44 | 14:44 | Radostná p. Koz., Volavec | 11:04 | 16:04 |
| 9:47 | 14:47 | Karlovice, Svatoňovice | 11:01 | 16:01 |
| 9:49 | 14:49 | Karlovice | 10:59 | 15:59 |
| 9:51 | 14:51 | Karlovice, Sedmihorky | 10:57 | 15:57 |
| 9:54 | 14:54 | Karlovice, Radvánovice | 10:55 | 15:55 |
| 9:57 | 14:57 | Rovensko p. Tr., Štěpánovice | 10:52 | 15:52 |
| 9:58 | 14:58 | Rovensko p. Tr., Blatec | 10:51 | 15:51 |
| 10:00 | 15:00 | Rovensko p. Tr., u školy | 10:49 | 15:49 |
| 10:02 | 15:02 | Rovensko p. Tr., nám. | 10:48 | 15:48 |
| 10:05 | 15:05 | Ktová, Pyram | 10:45 | 15:45 |
| 10:07 | 15:07 | Hrubá Skála, Borek, žel. zast. | 10:43 | 15:43 |
| 10:10 | 15:10 | Hrubá Skála, Rokytnice | 10:40 | 15:40 |
| 10:13 | 15:13 | Troskovice, Tachov, Trosky | 10:37 | 15:37 |
| 10:17 | 15:17 | Troskovice | 10:35 | 15:35 |

Spoje jezdí v sobotu, v neděli a ve svátek pouze v období 29. 6. – 1. 9. 2019. Přeprava kol nejvýše 15 ks. Přestup na cyklobus: Troskovice. Přestup na vlak – zastávky: Semily, žel. st.; Hrubá Skála; Borek, žel. zast.

670864: Turnov – Klokočí – Koberovy – Železný Brod

| | | | | | | |
|-------|-------|-------|-------------------------------------|-------|-------|-------|
| 9:35 | 12:55 | 16:20 | Turnov, Terminál u žel. st. | 10:55 | 14:20 | 17:50 |
| 9:38 | 12:58 | 16:23 | Turnov, u masny | 10:49 | 14:14 | 17:44 |
| 9:40 | 13:00 | 16:25 | Turnov, Havlíčkovo nám. | | | |
| | | | Turnov, 5. května | 10:47 | 14:12 | 17:42 |
| 9:42 | 13:02 | 16:27 | Turnov, nemocnice | 10:46 | 14:11 | 17:41 |
| 9:43 | 13:03 | 16:28 | Turnov, Hrušnice | 10:45 | 14:10 | 17:40 |
| 9:44 | 13:04 | 16:29 | Turnov, Károvska | 10:43 | 14:08 | 17:38 |
| 9:46 | 13:06 | 16:31 | Mírová p. Koz., Záhořice, odb. | 10:41 | 14:06 | 17:36 |
| 9:47 | 13:07 | 16:32 | Mírová p. Koz., Rohliny, Vrbový Důl | 10:40 | 14:05 | 17:35 |
| 9:48 | 13:08 | 16:33 | Mírová p. Koz., Rohliny | 10:39 | 14:04 | 17:34 |
| 9:51 | 13:11 | 16:36 | Loučky, Podloučky | 10:36 | 14:01 | 17:31 |
| 9:53 | 13:13 | 16:38 | Klokočí | 10:33 | 13:58 | 17:28 |
| 9:57 | 13:17 | 16:42 | Loučky | 10:30 | 13:55 | 17:25 |
| < | < | < | Koberovy, Besedice | 10:27 | 13:52 | 17:22 |
| 10:00 | 13:20 | 16:45 | Koberovy, Besedice | < | < | < |
| 10:01 | 13:21 | 16:46 | Koberovy, Besedice, odb. | 10:26 | 13:51 | 17:21 |
| 10:03 | 13:23 | 16:48 | Koberovy, brusírna | 10:24 | 13:49 | 17:19 |
| 10:04 | 13:24 | 16:49 | Koberovy, Na potoce | 10:23 | 13:48 | 17:18 |
| 10:06 | 13:26 | 16:51 | Železný Brod, Propastné | 10:21 | 13:46 | 17:16 |
| 10:07 | 13:27 | 16:52 | Železný Brod, Koberovská | 10:20 | 13:45 | 17:15 |
| 10:10 | 13:30 | 16:55 | Železný Brod, Terminál u žel. st. | 10:17 | 13:42 | 17:12 |
| 10:13 | 13:33 | 16:58 | Železný Brod, sokolovna | 10:15 | 13:40 | 17:10 |

Spoje jezdí v sobotu, v neděli a ve svátek v období od 1. 5. do 29. 9. 2019. Přeprava kol nejvýše 5 ks. Přestup na vlak – zastávky: Turnov, Terminál u žel. st.; Železný Brod, Terminál u žel. st.

Mikroregion
Český ráj
je nositelem
projektu
Cyklobusy
Český ráj.
www.craj.cz

670391: Turnov – Hrubá Skála – Újezd p. Tr. – Libuň – Holín – Jičín

| | | | | | | | | |
|-------|-------|-------|-------|------------------------------|-------|-------|-------|-------|
| 9:35 | 11:35 | 14:45 | 16:45 | Turnov, Terminál u žel. st. | 11:10 | 13:10 | 16:10 | 18:10 |
| < | < | < | < | Turnov, aut. nádr. | < | < | < | < |
| 9:38 | 11:38 | 14:48 | 16:48 | Turnov, u masny | 11:05 | 13:05 | 16:05 | 18:05 |
| 9:40 | 11:40 | 14:49 | 16:49 | Turnov, žel. zast. | 11:02 | 13:02 | 16:02 | 18:02 |
| 9:41 | 11:41 | 14:50 | 16:50 | Turnov, Mašov | 11:01 | 13:01 | 16:01 | 18:01 |
| 9:42 | 11:42 | 14:51 | 16:51 | Turnov, Kadeřavec | 11:00 | 13:00 | 16:00 | 18:00 |
| 9:45 | 11:45 | 14:54 | 16:54 | Kacanovy, Hotel Králíček | 10:57 | 12:57 | 15:57 | 17:57 |
| 9:47 | 11:47 | 14:55 | 16:55 | Kacanovy, Kult. dům | 10:56 | 12:56 | 15:56 | 17:56 |
| 9:49 | 11:49 | 14:57 | 16:57 | Vyskeř, Mladostov | 10:54 | 12:54 | 15:54 | 17:54 |
| 9:55 | 11:55 | 15:01 | 17:01 | Vyskeř | 10:51 | 12:51 | 15:51 | 17:51 |
| 10:00 | 12:00 | 15:05 | 17:05 | Vyskeř | 10:51 | 12:51 | 15:51 | 17:51 |
| 10:04 | 12:04 | 15:09 | 17:09 | Hrubá Skála, Na Stávku | 10:47 | 12:47 | 15:47 | 17:47 |
| 10:07 | 12:07 | 15:12 | 17:12 | Hrubá Skála, zámek | 10:44 | 12:44 | 15:44 | 17:44 |
| 10:09 | 12:09 | 15:14 | 17:14 | Hrubá Skála | 10:41 | 12:41 | 15:41 | 17:41 |
| 10:11 | 12:11 | 15:16 | 17:16 | Hrubá Skála, Prašivec | 10:39 | 12:39 | 15:39 | 17:39 |
| 10:14 | 12:14 | 15:19 | 17:19 | Hrubá Skála, Vidlák | 10:36 | 12:36 | 15:36 | 17:36 |
| 10:19 | 12:19 | 15:24 | 17:24 | Troskovice | 10:32 | 12:32 | 15:32 | 17:32 |
| 10:21 | 12:21 | 15:26 | 17:26 | Troskovice, Svitačka | 10:29 | 12:29 | 15:29 | 17:29 |
| 10:25 | 12:25 | 15:30 | 17:30 | Újezd p. Tr., obec | 10:25 | 12:25 | 15:25 | 17:25 |
| 10:27 | 12:27 | 15:32 | 17:32 | Újezd p. Tr., Hrdoňovice | 10:20 | 12:20 | 15:20 | 17:20 |
| 10:30 | 12:30 | 15:35 | 17:35 | Libuň, Libunec | 10:18 | 12:18 | 15:18 | 17:18 |
| 10:35 | 12:35 | 15:40 | 17:40 | Libuň, náves | 10:16 | 12:16 | 15:16 | 17:16 |
| 10:37 | 12:37 | 15:42 | 17:42 | Kněžnice | 10:14 | 12:14 | 15:14 | 17:14 |
| 10:39 | 12:39 | 15:44 | 17:44 | Jinolice, žel. přejezd | 10:12 | 12:12 | 15:12 | 17:12 |
| 10:40 | 12:40 | 15:45 | 17:45 | Jinolice | 10:11 | 12:11 | 15:11 | 17:11 |
| 10:41 | 12:41 | 15:46 | 17:46 | Jinolice, Malá Jinolice | 10:10 | 12:10 | 15:10 | 17:10 |
| 10:43 | 12:43 | 15:48 | 17:48 | Jinolice, koupaliště | 10:08 | 12:08 | 15:08 | 17:08 |
| 10:44 | 12:44 | 15:49 | 17:49 | Libuň, Březka, odb. | 10:06 | 12:06 | 15:06 | 17:06 |
| 10:45 | 12:45 | 15:50 | 17:50 | Holín, Pařezská Lhota, odb. | 10:04 | 12:04 | 15:04 | 17:04 |
| 10:47 | 12:47 | 15:52 | 17:52 | Holín, Prachov, Skalní město | 10:03 | 12:03 | 15:03 | 17:03 |
| 10:50 | 12:50 | 15:55 | 17:55 | Holín, Prachov, Český ráj | 10:01 | 12:01 | 15:01 | 17:01 |
| 10:51 | 12:51 | 15:56 | 17:56 | Holín, Prachov, obec | 9:59 | 11:59 | 14:59 | 16:59 |
| 10:52 | 12:52 | 15:57 | 17:57 | Holín, Prachov, Vyhňalov | 9:58 | 11:58 | 14:58 | 16:58 |
| 10:54 | 12:54 | 15:59 | 17:59 | Holín, ObÚ | 9:56 | 11:56 | 14:56 | 16:56 |
| 10:55 | 12:55 | 16:00 | 18:00 | Holín | 9:55 | 11:55 | 14:55 | 16:55 |
| 10:58 | 12:58 | 16:03 | 18:03 | Jičín, Koněvova | 9:53 | 11:53 | 14:53 | 16:53 |
| 11:00 | 13:00 | 16:05 | 18:05 | Jičín, Komenského nám. | 9:52 | 11:52 | 14:52 | 16:52 |
| 11:05 | 13:05 | 16:10 | 18:10 | Jičín, aut. st. | 9:50 | 11:50 | 14:50 | 16:50 |
| 11:07 | 13:07 | 16:12 | 18:12 | Jičín, žel. st. | 9:45 | 11:45 | 14:45 | 16:45 |

Spoje jezdí v sobotu, v neděli a ve svátek od 1. 6. do 29. 9. 2019. V pracovní dny pouze v období 29. 6. – 1. 9. 2019. Přeprava kol nejvýše 15 ks. Přestup na cyklobusy: Vyskeř, Troskovice, Holín, Pařezská Lhota. Přestup na vlak – zastávky: Turnov, Terminál u žel. st.; Turnov, žel. zast.; Jinolice, žel. přejezd; Jičín, žel. st.

540392: Liberec – Turnov – Vyskeř – Sobotka

| | | | | | | | |
|------|-------|-------|-------|------------------------------------|-------|-------|-------|
| ① | ② | ③ | ② | | ① | ① | ② |
| 8:00 | --- | --- | --- | Liberec, aut. nádr. | --- | 15:55 | 17:55 |
| 8:25 | --- | --- | --- | Turnov, Terminál u žel. st. | --- | 15:30 | 17:30 |
| 8:30 | 10:30 | 13:35 | 15:30 | Turnov, u masny | 10:24 | 15:27 | 17:27 |
| 8:33 | 10:33 | 13:38 | 15:33 | Turnov, Maškova zahrada | 10:20 | 15:24 | 17:24 |
| 8:34 | 10:34 | 13:39 | 15:34 | Turnov, žel. zast. | 10:18 | < | < |
| 8:35 | 10:35 | 13:40 | 15:35 | Turnov, Mašov | 10:17 | 15:22 | 17:22 |
| 8:36 | 10:36 | 13:41 | 15:36 | Turnov, Kadeřavec | 10:15 | 15:20 | 17:20 |
| 8:37 | 10:37 | 13:42 | 15:37 | Turnov, Kadeřavec | 10:14 | 15:19 | 17:19 |
| 8:39 | 10:39 | 13:44 | 15:39 | Modřišice, Podhájí | 10:12 | 15:17 | 17:17 |
| 8:41 | 10:41 | 13:46 | 15:41 | Všeň, Malá Strana | 10:10 | 15:15 | 17:15 |
| 8:42 | 10:42 | 13:47 | 15:42 | Všeň, ObÚ | 10:09 | 15:14 | 17:14 |
| 8:43 | 10:43 | 13:48 | 15:43 | Všeň, Hrubá Strana | 10:08 | 15:13 | 17:13 |
| 8:45 | 10:45 | 13:50 | 15:45 | Všeň, Dvůr Borčice, rozc. | 10:06 | 15:11 | 17:11 |
| 8:47 | 10:47 | 13:52 | 15:47 | Olešnice | 10:04 | 15:09 | 17:09 |
| 8:48 | 10:48 | 13:53 | 15:48 | Vyskeř, Skalany, odb. | 10:02 | 15:07 | 17:07 |
| 8:50 | 10:50 | 13:55 | 15:50 | Vyskeř, Poddoubí, Vysoké kolo mlýn | 10:00 | 15:05 | 17:05 |
| 8:51 | 10:51 | 13:56 | 15:51 | Vyskeř, Poddoubí | 9:59 | 15:04 | 17:04 |
| 8:54 | 10:54 | 13:59 | 15:54 | Vyskeř | 9:57 | 15:02 | 17:02 |
| 8:55 | 10:55 | 14:00 | 15:55 | Vyskeř | 9:54 | 14:59 | 16:59 |
| 9:00 | 11:00 | 14:05 | 16:00 | Vyskeř, Pleskotský Mlýn | 9:47 | 14:52 | 16:52 |
| 9:05 | 11:05 | 14:10 | 16:05 | Libošovice, hor. rozc. | 9:42 | 14:47 | 16:47 |
| 9:07 | 11:07 | 14:12 | 16:07 | Libošovice | 9:41 | 14:46 | 16:46 |
| 9:08 | 11:08 | 14:13 | 16:08 | Libošovice, Nepřívěc | 9:39 | 14:44 | 16:44 |
| 9:10 | 11:10 | 14:15 | 16:10 | Libošovice, Vesec u Sobotky, kříž. | 9:38 | 14:43 | 16:43 |
| 9:11 | 11:11 | < | < | Libošovice, Vesec u Sobotky | < | 14:42 | 16:42 |
| 9:15 | 11:15 | < | < | Libošovice, Podkost, hrad Kost | < | 14:39 | 16:39 |
| 9:20 | 11:20 | 14:17 | 16:12 | Sobotka, koupaliště | 9:37 | 14:32 | 16:32 |
| 9:25 | 11:25 | 14:20 | 16:15 | Sobotka, nám. | 9:35 | 14:30 | 16:30 |
| 9:27 | 11:27 | 14:22 | 16:17 | Sobotka, žel. zast. | 9:30 | 14:25 | 16:25 |

Spoje jezdí v roce 2019: ① v pátek, v sobotu, v neděli a ve svátek (29. 6. – 1. 9., jede také 4. 7., nejede 5. 7.); ② v sobotu, v neděli a ve svátek (29. 6. – 1. 9.); ③ v pátek (29. 6. – 1. 9., jede také 4. 7., nejede 5. 7.). Přeprava kol nejvýše 5 ks. Přestup na cyklobus: Vyskeř, Sobotka, nám.; Sobotka, žel. zast. Přestup na vlak – zastávky: Turnov, Terminál u žel. st.; Sobotka, žel. zast.

Pokračování ze strany 14

SRPEN

1. 8. od 20 h

**SEDMIHORSKÉ LÉTO –
ARAKAIN & LUCIE BÍLÁ**Areál Sedmihorského léta, Sedmihorky
www.sedmihorskeleto.cz

2. 8.

**JEZDECKÉ HOBBY ZÁVODY,
SKOKY A DREZURA**Jezdecký areál Farma Ptýrov
www.farmapyrov.cz

2. 8. od 19 h

**KONCERT FOLKOVÉ SKUPINY
NAOPAK**Vlastivědné muzeum Železnice
www.cafeterasy.cz

2. 8. od 19 h

**DIVADÝLKO NA DLANI –
VÁVRA**Zřícenina hradu Vranov – Pantheon,
Malá Skála
www.vranov-pantheon.cz

3. 8. od 19 h

CAVEMAN (one man show)Zřícenina hradu Michalovice,
Mladá Boleslav
www.kulturamb.cz

3.–4. 8.

SKOKOVÉ ZÁVODY ZM-ST**Jezdecký areál Farma Ptýrov
www.farmapyrov.cz

3.–4. 8.

DNY STŘEDOVĚKÉ HUDBYStátní hrad Trosky
www.hrad-trosky.eu

6. 8. od 9 h

DĚTSKÉ HRY A KLÁNÍHrad Valdštejn
www.hrad-valdstejn.cz

7. 8.

2. LOUTKÁŘSKÝ WORKSHOP

od 14 h

LOUTKOVÁ POHÁDKAod 16 h
Zámek Lomnice nad Popelkou
www.kislomnice.cz

7. 8. od 13 h

**KOMENTOVANÁ PROHLÍDKA
CENTRA MĚSTA****LOMNICE NAD POPELKOU****S NÁVŠTĚVOU PIVOVARU****S OBNOVENOU VÝROBOU****LOMNICKÉHO PIVA**Lomnice nad Popelkou
www.kislomnice.cz

7. 8. od 19.30 h

**NOČNÍ PROHLÍDKA HRADU
ANEB HUSITÉ OPĚT****NA VALDŠTEJNĚ**Hrad Valdštejn
www.hrad-valdstejn.cz

8. 8. od 20 h

**SEDMIHORSKÉ LÉTO –
KAREL PLÍHAL**Areál Sedmihorského léta, Sedmihorky
www.sedmihorskeleto.cz

Skokové závody, Ptýrov

9. 8.

ROHOZECKÉ PRÁZDNINY (koncert)Areál Pivovaru Rohozec, Malý Rohozec
www.pivorohozec.cz

9. 8. od 20.30 h

**FREDDIE MERCURY REV. +
NEW AGE OF SMOKIE**Zřícenina hradu Valečov, Boseň
www.ticketlive.cz/cs/event/valecov-2019-
prehled

9.–11. 8.

FILMOVÝ VÍKEND 2019Letní kino Turnov
www.filmovyvikend.cz

10. 8.

DEN PRO ŽIVOT BEZ LEPKU

(přednáška)

Zřícenina hradu Rotštejn, Klokočí
www.hradrotstejn.info

10. 8.

SYCHROVSKÉ SLAVNOSTIStátní zámek Sychrov
www.zamek-sychrov.cz

10. 8.

**POCHOD DOMU PŘÍRODY
ČESKÉHO RÁJE NA KOZÁKOV**

(noční pochod)

Dům přírody Českého ráje
www.dumprrody.cz/ceskyraj

10. 8. od 14 h

**BLUEGRASS FESTIVAL KOPIDLNO
2019 – MEMORIÁL HONZY
MACÁKA**Víceúčelové hřiště Kopidlno
http://kvc.kopidlno.cz/

10. 8. od 16.30 h

**VÝBĚR Z KLASICKÝCH
A POPULÁRNÍCH ÁRIÍ A SKLADEB
PRO SOPRÁN, HOUSLE A HARFU**Kostel sv. Josefa na Hrubé Skále
www.rodaci.turnov.cz

10. 8. od 19 h

SCHOVANKYZřícenina hradu Michalovice,
Mladá Boleslav
www.kulturamb.cz

10. 8. od 19 h

**KAPELA SOUSEDI
NA VALDŠTEJNĚ**Hrad Valdštejn
www.hrad-valdstejn.cz

10. 8.

MARIÁNSKÁ POUŤStřepeč u Mladějova
www.mladejov.e-obec.cz

10.–11. 8.

OD MIKULÁŠE**K MIKULÁŠI**

(kostýmované prohlídky)

Státní zámek Hrubý Rohozec
www.zamek-hrubyrohozec.cz

10.–18. 8. od 21 h

ZÁMECKÉ**LETNÍ KINO 2019**Nádvoří zámku Lomnice nad Popelkou
www.kislomnice.cz

11. 8. od 14.30 h

DĚTSKÁ PROHLÍDKA**ZÁMKU SVIJANY**Zámek Svijany
www.zameksvijany.cz

11. 8. od 16 h

**ZÁMECKÉ KVARTETO
A MUSICA CECILIA**Nádvoří zámku Lomnice nad Popelkou
www.kislomnice.cz

13. 8. od 12.30 h

**ODPOLEDNE
S VÉVODOU ALBRECHTEM
Z VALDŠTEJNA**Hrad Valdštejn
www.hrad-valdstejn.cz

13. 8. od 20 h

**SEDMIHORSKÉ LÉTO –
DVA NAHATÝ CHLAPI**Areál Sedmihorského léta, Sedmihorky
www.sedmihorskeleto.cz

14. 8. od 17 h

**ZÁMECKÝ PROMĚNÁDNÍ
KONCERT**Nádvoří zámku Lomnice nad Popelkou
www.kislomnice.cz

15. 8. od 20 h

**SEDMIHORSKÉ LÉTO –
DASHA SYMPHONY**Areál Sedmihorského léta, Sedmihorky
www.sedmihorskeleto.cz

16.–17. 8.

FRYFFEST (festival)Volnočasový areál Bakov nad Jizerou
https://www.fryffest.cz/program/

16.–18. 8.

HRUBÁ POUŤMasarykovo náměstí, Nová Paka
www.munovapaka.cz

17. 8.

**HARD AND HEAVY
OPEN AIR FEST 2019**Hasičské hřiště, Železný Brod
www.zeleznybrod.cz

17. 8.

COUNTRY FONTÁNAKrásná louka Mladá Boleslav
www.kulturamb.cz

17. 8.

POLETÍME? (koncert)Turistická chata Prachov
www.chata-prachov.cz

17. 8. od 16.30 h

**JAKUB PUSTINA A JEHO HOSTÉ
(koncert)**Kostel sv. Josefa na Hrubé Skále
www.rodaci.turnov.cz

17. 8. od 18 h

ALCHYMIE + HOSTÉ (koncert)Státní hrad Trosky
www.hrad-trosky.eu

17. 8. od 19 h

**MUŠKETÝŘI – DIVADELNÍ
KOMEDIE**Zřícenina hradu Michalovice, Mladá
Boleslav
www.kulturamb.cz

18. 8. od 14 h

TATÍNKŮV FESTIVAL (hry, dílny)Železný Brod
www.zeleznybrod.cz

18. 8. od 20 h

NABUCCO OPEN AIR TOUR 2019Zřícenina hradu Valečov, Boseň
www.bosen-obec.cz

19.–22. 8. od 11 h

CHRÁMOVÝ POUSTEVNÍK –**LUKÁŠ PELC (krátké koncerty)**Hrad Valdštejn
www.hrad-valdstejn.cz

21. 8. od 19.30 h

**NOČNÍ PROHLÍDKA HRADU ANEB
HUSITÉ OPĚT NA VALDŠTEJNĚ**Hrad Valdštejn
www.hrad-valdstejn.cz
www.skotskehry.cz

21.–25. 8.
**NOČNÍ ELED VELKÁ CENA
PTÝROVA – ČSP**
Jeздеcký areál Farma Ptýrov
www.farmapyrov.cz

23. 8.
ROHOZECKÉ PRÁZDNINY (koncert)
Areál Pivovaru Rohozec, Malý Rohozec
www.pivorohozec.cz

23. 8. od 20 h
KODEX O VÁCLAVU IV.
Valdštejská lodžie, Jičín
www.valdstejskalodzie.cz

23. 8. od 20.30 h
**PETR KOLÁŘ +
MARKÉTA KONVIČKOVÁ**
Zřícenina hradu Valečov, Boseň
www.ticketlive.cz/cs/event/valecov-2019-
prehled

23.–24. 8.
**SOBOTECKÝ JARMARK
A FESTIVAL ŘEMESEL**
Město Sobotka
www.sobotecky-jarmark.cz

23.–24. 8.
SKOTSKÉ HRY
Státní zámek Sychrov
www.skotskehry.cz

23.–24. 8. od 19 h
**MALÁ CENA MĚSTA LOMNICE
NAD POPELKOU**
Lyžařský areál v Popelkách
www.lsklomnice.cz

24. 8.
BÁSNÍCI TICHÁ (festival)
Kulturní centrum Střelnice, Turnov
www.kturnov.cz

24. 8.
HRADOZÁMECKÁ NOC
Muzeum Mladoboleslavska, hrad,
Mladá Boleslav
www.muzeummb.cz

24. 8.
**OSLAVY 650 LET OD ZALOŽENÍ
OBCE LIBUŇ**
Obec Libuň
www.obec-libun.cz

24. 8. od 16.30 h
TO NEJLEPŠÍ Z KLASIKY (koncert)
Kostel sv. Josefa na Hrubé Skále
www.rodaci.turnov.cz

24. 8. od 18 h
**MARTA A RASPUTIN –
AKUSTICKÝ ŠRAML** (koncert)
Synagoga Turnov
www.synagoga-turnov.cz

24. 8. od 19 h
BENEFIČNÍ KONCERT
Státní hrad Trosky
www.hrad-trosky.eu

24. 8. od 19 h
DIVADÝLKO NA DLANI – VÁVRA
Hrad Valdštejn
www.hrad-valdstejn.cz

24. 8. od 19 h
**KRANZ – JIŘÍ SCHELINGER
REVIVAL**
Zřícenina hradu Michalovice, Mladá
Boleslav
www.kulturamb.cz

24. 8. od 19 h
SOUSEDI (koncert)
Zřícenina hradu Vranov – Pantheon,
Malá Skála
www.vranov-pantheon.cz

24. 8. od 20 h
**TANEČNÍ ZÁBAVA SE SKUPINOU
VÍKEND ROCK**
Zřícenina hradu Valečov, Boseň
www.bosen-obec.cz

24.–25. 8.
**XXI. ŠERMÍŘSKÉ LOUČENÍ
S LÉTEM**
Zřícenina hradu Rotštejn, Klokočí
www.hradrotstejn.info

24.–25. 8.
**MEZINÁRODNÍ VÝSTAVA PSŮ
INTERDOG BOHEMIA**
Kynologický areál Krásná louka,
Mladá Boleslav
www.interdogbohemia.com

25. 8.
JIČÍNSKÝ ŠOULET (festival)
Synagoga v Jičíně
basevijc.webnode.cz

25. 8.
STRAŠIDLO CANTERVILLSKÉ
(představení)
Státní zámek Sychrov
www.zamek-sychrov.cz

28. 8. od 19.30 h
**NOČNÍ PROHLÍDKA HRADU
ANEB HUSITÉ OPĚT
NA VALDŠTEJNĚ**
Hrad Valdštejn
www.hrad-valdstejn.cz

29. 8. od 19 h
**SEDMIHORSKÉ LÉTO –
ANNA K. AKUSTICKY**
Areál Sedmihorského léta, Sedmihorky
www.sedmihorskeleto.cz

30. 8.
XAVIER BAUMAXA (koncert)
Turistická chata Prachov
www.chata-prachov.cz

30. 8. od 19.30 h
**FESTIVAL NA JIZEŘE –
JAROSLAV UHLÍŘ
S KAPELOU**
Letní kino Turnov
www.festivalnajizeře.cz

30. 8. od 20 h
BĚŽKAŘSKÁ ODYSEA
(představení)
Valdštejská lodžie, Jičín
www.valdstejskalodzie.cz

31. 8.
**ROZLOUČENÍ
S PRÁZDNINAMI** (ekoden)
Dům přírody Českého ráje
www.dumprirody.cz/ceskyraj

31. 8. od 19 h
SKOTSKÝ VEČER
Zřícenina hradu Michalovice,
Mladá Boleslav
www.kulturamb.cz

31. 8. od 19 h
**INDICKÁ KLASIKA
NA HRADĚ** (koncert)
Zřícenina hradu Vranov – Pantheon,
Malá Skála
www.vranov-pantheon.cz

31. 8. od 20 h
**HRADOZÁMECKÁ
NOC**
Zámek Mnichovo Hradiště
www.zamek-mnichovohradiste.cz
Hrad Valdštejn
www.hrad-valdstejn.cz

31. 8.
**MLADĚJOVSKÁ
POUŤ**
Mladějov
www.mladejov.e-obec.cz

31. 8. – 1. 9.
**SYCHROVSKÁ
POUŤ**
Náves v Radimovicích
a prostranství u zámku Sychrov
www.obecsychrov.cz

ZÁŘÍ

1. 9. od 14.30 h
**DĚTSKÁ PROHLÍDKA
ZÁMKU SVIJANY**
Zámek Svijany
www.zameksvijany.cz

1. 9. od 16 h
FLAŠTR (koncert)
Nádvoří zámku Lomnice nad Popelkou
www.kislomnice.cz

2. 9. od 20 h
**LÁSKA
KE TŘEM POMERANČŮM**
(představení)
Valdštejská lodžie, Jičín
www.valdstejskalodzie.cz

6. 9. od 20.30 h
**NOČNÍ PROHLÍDKA ZÁMKU
S ARCHEOLOGEM**
Zámek Svijany
www.zameksvijany.cz

6. 9. od 20.30 h
MONIKA ABSOLONOVÁ
Zřícenina hradu Valečov, Boseň
www.ticketlive.cz/cs/event/valecov-2019-
prehled

6.–8. 9.
LODŽIE WORDFEST 2019
Valdštejská lodžie, Jičín
www.valdstejskalodzie.cz

7. 9.
SEPTEMBERFEST
Krásná louka Mladá Boleslav
www.kulturamb.cz

7. 9.
SOKOLNICKÉ UKÁZKY
Státní hrad Trosky
www.hrad-trosky.eu

7. 9.
DEN S EMBÉČKEM
Areál fotbalového hřiště, Malá Skála
densembeckem.webnode.cz

7. 9.
MALOSKALSKÝ JARMARK
Autokemp Ostrov Malá Skála
www.maskamaloskasko.cz

7. 9.
**POHÁDKOVÁ NOC
NA ROTŠTEJNĚ
ANEB POJĎTE S NÁMI
ZA POHÁDKOU**
Zřícenina hradu Rotštejn, Klokočí
www.hradrotstejn.info

7. 9.
**„VO POSVÍCENÍ
VŠECKO TO VONÍ...“**
(posvícenské pečení – workshop)
Kamenářský dům, Turnov
www.muzeum-turnov.cz

7. 9. od 12 h
ROHOZECKÝ TRIATLON
Zřícenina hradu Valečov, Boseň
www.bosen-obec.cz

7. 9. od 13 h
**XVII. PŘEHLEDKA
DECHOVÝCH HUDEB**
Hasičský areál pod Kozlovem, Košťálov
www.taboranka.cz



Sobotecký jarmark a festival řemesel

7. 9. od 17 h

VARHANNÍ KONCERT RADKA REJŠKAHrad Valdštejn
www.hrad-valdstejn.cz

8. 9.

PUTOVÁNÍ ZA POPELKOU (výlet)Nová Ves nad Popelkou
www.novavesnadpopelkou.cz

8. 9. od 12 h

OSLAVA 100. VÝROČÍ ZALOŽENÍ KAPLE PANNY MARIEPrackov pod Kozákovem
www.prackov.com

11.–15. 9.

JIČÍN – MĚSTO POHÁDKYMěsto Jičín
www.pohadka.cz

13. 9.

JEZDECKÉ HOBBY ZÁVODY, SKOKY A DREZURAJezdecký areál Farma Ptýřov
www.farmapyrov.cz

13. 9.

VÁCLAV KOŘÍNEK A SPOL. (koncert)Turistická chata Prachov
www.chata-prachov.cz

13.–14. 9.

SEMILSKÝ PECENPark Ostrov, Semily
www.semily.cz

14. 9.

ZAŽÍT HRADIŠTĚ JINAK 2019 – SOUSEDSKÁ SLAVNOSTMasarykovo náměstí Mnichovo Hradiště
www.zijemeprohradiste.cz

14. 9.

3X KOLEM KALICHA(cyklistický závod)
Sokolovna Malá Skála
www.xc-malaskala.cz

14. 9. od 17 h

KONCERT SKUPINY THE CUBEHrad Valdštejn
www.hrad-valdstejn.cz

14.–15. 9.

PRVNÍ ROČNÍK SLACKLINE FESTIVALUHrad Valdštejn
www.hrad-valdstejn.cz

14.–15. 9. od 10 h

SKLENĚNÉ MĚSTEČKO – FESTIVAL SKLÁŘSKÉHO ŘEMESLAŽelezný Brod
www.sklenenemestecko.cz

14.–15. 9.

SKOKOVÉ ZÁVODY ZM-ST**Jezdecký areál Farma Ptýřov
www.farmapyrov.cz

19.–25. 9.

MALÁ INVENTURA JIČÍN(divadelní festival)
Valdštejnská lodžie, Jičín
www.valdstejnskalodzie.cz

20.–22. 9.

HOROLEZECKÝ FESTIVAL ČESKÝ RÁJZámek Hrubá Skála
www.hfcr.cz

Jičín, město pohádky

21. 9.

LOUČENÍ S LÉTEM (lidová zábava)Náměstí Českého ráje, Turnov
www.pivorohezec.cz

21. 9.

FOOD FESTIVAL LOMNICE NAD POPELKOUNádvoří zámku Lomnice nad Popelkou
www.lomnicenadpopelkou.cz

21. 9.

DRAKIÁDANová Ves nad Popelkou
www.novavesnadpopelkou.cz

21. 9. od 9 h

LOMNICKÝ OPLATEK (závod)Lyžařský areál v Popelkách
www.lsklomnice.cz

21. 9. od 9 h

3. SEMILSKÉ TURISTICKÉ SLAVNOSTISemily
www.kct.semily.cz

21. 9. od 15 h

JABLKOBANÍMěstské muzeum v Železném Brodě,
národopisná expozice Bělíště
www.centrum-andilek.cz

22. 9. od 11 h

KOMENTOVANÉ PROHLÍDKY MEZINÁRODNÍHO PROJEKTU VIA SACRA NA DNY EVROPSKÉHO KULTURNÍHO DĚDICTVÍZámek Mnichovo Hradiště
www.zamek-mnichovohradiste.cz

22. 9. od 12.30 h

NAROZENINY VÉVODY ALBRECHTA Z VALDŠTEJNAHrad Valdštejn
www.hrad-valdstejn.cz

22. 9. od 15 h

CESTA ZA DUHOUStředisko volného času Sluníčko Lomnice
nad Popelkou, příspěvková organizace
www.svclomnice.cz

24. 9. od 17 h

KONCERT STUDENTŮ JEŽKOVY KONZERVATOŘESynagoga Turnov
www.synagoga-turnov.cz

27.–28. 9.

LOMNICE – MĚSTO SPORTULetní stadion Lomnice nad Popelkou
www.lomnicenadpopelkou.cz

28. 9.

SVATOVÁCLAVSKÉ SLAVNOSTI NA ZÁMKU SVIJANYZámek Svijany
https://www.zameksvijany.cz/
svatovaclavske-slavnosti-2019.html

28. 9.

SVATOVÁCLAVSKÁ JÍZDAMěstský stadion, Mladá Boleslav
www.kulturamb.cz

28. 9.

SVATOVÁCLAVSKÉ POSVÍCENÍDlaskův statek, Dolánky u Turnova
www.muzeum-turnov.cz

28. 9.

MISTROVSTVÍ ČESKÉ REPUBLIKY(psí dostihy)
Kynologický areál Krásná louka,
Mladá Boleslav
www.interdogbohemia.com

28. 9. od 13 h

SVATOHUBERTSKÁ SLAVNOST NA VALDŠTEJNĚHrad Valdštejn
www.hrad-valdstejn.cz

28. 9. od 14 h

TRADIČNÍ SETKÁNÍ U ALAINOVY VĚŽEAlainova věž, Lomnice nad Popelkou
www.lomnicenadpopelkou.cz

28.–30. 9.

DNY SVATÉHO VÁCLAVA(výstava)
Zřícenina hradu Rotštejn
www.hradrotstejn.info

29. 9.

DEN ARCHITEKTURYMěsto Lomnice nad Popelkou
www.lomnicenadpopelkou.cz

29. 9. od 10 h

SVATOVÁCLAVSKÁ POUŤ V ROVENSKU POD TROSKAMIRovensko pod Troskami, náměstí
www.rovensko.cz**TOP AKCE
ŘÍJEN–PROSINEC**

5. 10.

KULTURNOV (hudební festival)
Kulturní centrum Střelnice, Turnov
www.kculturnov.cz

5. 10. od 7 h

PODZIMNÍ FESTIVAL PTACTVAVrch Kozákov
www.dumprirody.cz/ceskyraj

11.–13. 10.

STO LET KINA V LOMNICI NAD POPELKOU (oslava)Kino Lomnice nad Popelkou
www.kislomnice.cz

12. 10.

HISTORICKÁ MÓDNÍ PŘEHLÍDKAStátní zámek Sychrov
www.zamek-sychrov.cz

12. 10. od 12 h

TAMZPÁTKYKemp Dolánky u Turnova
www.sundisk.cz

19. 10.

MEZINÁRODNÍ DEN ARCHEOLOGIEMuzeum Mladoboleslavsko, hrad,
Mladá Boleslav
www.muzeummb.cz

26. 10.

ČESKÝM RÁJEM PODZIMEM S KACANOVSKÝM SOKOLEM(turistický pochod)
Železniční zastávka Turnov město
www.solkacanova.cz

26.–28. 10.

O UKRADENÉM MĚŠCI(netradiční prohlídka)
Státní zámek Sychrov
www.zamek-sychrov.cz

26.–28. 10. od 10.30 h

UKONČENÍ SEZONY S MIMOŘÁDNOU PROHLÍDKOU ZÁMKU „OTEVŘENÍ 13. KOMNATY ZÁMKU“Zámek Mnichovo Hradiště
www.zamek-mnichovohradiste.cz

28. 10.

ROZLOUČENÍ S HRADEMStátní hrad Trosky
www.hrad-trosky.eu

15.–16. 11.

JAZZ POD KOZÁKOVEMKC Golf Semily
http://www.kcgolf.cz/

16. 11.

SLAVNOSTI VÍNADům kultury Mladá Boleslav
www.kulturamb.cz

16.–17. 11. od 10 h

SVATOMARTINSKÉ ČOKOLÁDOBRANÍHrad a zámek Staré Hradky u Jičína
www.starehrady.cz

30. 11.

VÁNOČNÍ JARMARKMuzeum a Pojizerská galerie Semily
www.muzeumsemily.cz

30. 11. od 10 h
MIKULÁŠSKÉ SLAVNOSTI
Husovo náměstí, Lomnice nad Popelkou
www.lomnicenadpopelkou.cz

30. 11. od 10.30 h
PŘEDVÁNOČNÍ TRHY
Masarykovo náměstí, Nová Paka
www.kultura-novapaka.cz

30. 11. – 1. 12.
VÁNOCE NA BRÁNĚ
Valdická brána, Jičín
www.kzmj.cz

30. 11. – 1. 12.
ADVENTNÍ TRHY
Státní zámek Sychrov
www.zamek-sychrov.cz

Navštivte vánočně naladěný Jičín...



...a dýchne na Vás adventní nálada umocněná kulisou rozzářeného centra města.

Slavnostní rozsvícení vánočního stromu a centra města · Vánoce na bráně
Mikulášská nadílka s čertovskou show · Hudební vikendová odpoledne v zámeckém parku
Tvůrčí dílny · Vánoční koncerty a zpívání koledí · Divovánoce ve Valdštejnské lodžii
Tradiční sobotní trhy na Valdštejnově náměstí a další...

advent.jicin.cz
www.facebook.com/jicin.cz



30. 11. – 24. 12.
ADVENT V JIČÍNĚ
Město Jičín
advent.jicin.cz

1.–23. 12.
VEČERNÍ ADVENTNÍ TRHY
Park Výstaviště Mladá Boleslav
www.kulturamb.cz

4.–8. 12. od 9 h
VÁNOČNÍ TRHY NA BĚLIŠTI
Městské muzeum v Železném Brodě
www.muzeumzb.cz

6.–7. 12.
VÁNOČNÍ ŘEMESLNICKÉ TRHY
Náměstí Českého ráje, Turnov
www.turnov.cz

7. 12.
VÁNOČNÍ JARMARK
Masarykovo náměstí, Mnichovo Hradiště
www.mnhradieste.cz

7. 12. od 9 h
VÁNOČNÍ JARMARK
Staroměstské náměstí, Mladá Boleslav
www.kulturamb.cz

PŘEHLED VÝSTAV

DŮM PŘÍRODY ČESKÉHO RÁJE, DOLÁNKY

19. 6. – 2. 9. Zaostrěno na Jizerky (fotografie)

DŮM ŽIDOVSKÁ ČP. 100 – BÝVALÁ ŽIDOVSKÁ ŠKOLA JIČÍN

Stálá expozice Židovští spisovatelé, dramatici a kritici

GALERIE NA ŠPEJCHARU

8. 6. – 8. 7. Věra Klucká (malované obrazy, olej)
13. 7. – 11. 8. Renata Culková (obrazy, textilní a ozdobná technika)
17. 8. – 15. 9. Ing. Lenka Nosková (malované obrazy, olej)

GALERIE POD VĚŽÍ, MLADÁ BOLESLAV

20. 6. – 28. 7. Petr Janečka – dřevěné plastiky
1. 8. – 8. 9. Vendula Císařovská – Sny a přízraky (výtvarná díla)

HRAD VALDŠTEJN

1. 6. – 31. 8. Hrad Valdštejn za husitských válek

MĚSTSKÁ GALERIE VLASTIMILA RADY ŽELEZNÝ BROD

29. 6. – 25. 8. Český ráj všemi smysly (regionální produkty)
31. 8. – 6. 10. Pavel Ježek a jeho žáci
8. 9. – 28. 10. Zázraky přírody Českého ráje (fotografie)
12. 10. – 27. 10. Rej masek

MĚSTSKÉ MUZEUM A GALERIE LOMNICE NAD POPELKOU

30. 6. – 1. 9. Drahé kameny a minerály
8. 9. – 28. 10. Život a smrt za protektorátu

MĚSTSKÉ MUZEUM NOVÁ PAKA – SUCHARDŮV DŮM

28. 6. – 15. 9. Není kostka jako kostka + Detoa
18. 9. – 20. 10. Jiří Dostál – mramorová plastika

MUZEUM A POJIZERSKÁ GALERIE SEMILY

26. 4. – 26. 6. Jiří Salač st. – fotografie
7. 6. – 15. 9. Tono Stano – Go North
28. 6. – 15. 9. Obrazy Kooperativy – České výtvarné umění 20. století
20. 9. – 27. 11. Václav Žatečka (obrazy) a František Pavlů (sochy)

MUZEUM ČESKÉHO RÁJE V TURNOVĚ

Výstavní sál
4. 4. – 30. 6. Zkamenělé stopy aneb Po stopách dávných živočichů
4. 7. – 1. 9. Jaroslav Klápště (1923–1999) – obrazy
6. 9. – 13. 10. Keramika Bolesławiec
17. 10. – 24. 11. Severočeská sbírka – výtvarní umělci libereckého kraje ze sbírky Romana Karpaše

Kamenářský dům

13. 6. – 13. 10. Ze stébel a proutí – náradí, náčiní a zvykoslovné předměty v tradiční lidové kultuře Pojizeří

21. 11. – 10. 1. 2020 Pospěšte pastýři k Betlému – betlémy a betlémářství v Pojizeří

Sklepení

Do 31. 12. Luminiscence – Cesta světla
MUZEUM MĚSTA MNICHOVO HRADIŠTĚ – ZÁMEK

8. 6. – 31. 8. Výstava od Hospody k hospodě – historie pohostinství a pivovarnictví na Mnichovohradištsku
3. 8. – 25. 8. Devatero řemesel (prodejní výstava)
7. 9. – 31. 10. Zuzana Hejdrychová – šitý šperk, sutašky a obrazy

MUZEUM MLADOBOLSLAVSKA

1. 6. – 22. 9. Stopa – vyřeš zločin
16. 5. – 30. 5. Četnické historky z Mladobolesavska
1. 10. – 30. 11. Něžná revoluce

GALERIE NA ARKÁDĚ

18. 6. – 22. 9. Četnické historky z Mladobolesavska

REGIONÁLNÍ MUZEUM A GALERIE V JIČÍNĚ

1. 6. – 22. 9. ORBIS PICTUS PLAY
20. 9. – 20. 10. Jak semena putují krajinou
27. 9. – 10. 11. Život ve stínu šibenice
SBOR ČESKÝCH BRATŘÍ, MLADÁ BOLESLAV
7. 5. – 9. 6. Kolem nás (výstava žáků ZUŠ Mladá Boleslav)

Říjen – Vojtěch Adamec starší, Vojtěch Adamec mladší, Jiří Středa, Ivan Komárek (sochy, malby)

SYNAGOGA TURNOV

1. 6. – 31. 7. Charedim (fotografie)
1. 8. – 30. 9. Eva Matylda Jiříčková – Obrazy

ŠOLCŮV STATEK, SOBOTKA

1. 5. – 25. 6. Karel Fojtů – Obrazy z Bretagne a Provence
1. 5. – 31. 10. Veronika Oleríny – Dialog figur

VLASTIVĚDNÉ MUZEUM ŽELEZNICE

8. 6. – 28. 7. Štěpánka Novotná – Maluji
1. 8. – 29. 9. Obrazy a dřevořezby
4. 10. – 28. 11. Tinga Tinga – Nasajem s Masajem

ZÁMECKÁ MINIGALERIE – ZÁMEK LOMNICE NAD POPELKOU

21. 5. – 1. 9. Svět kostiček®
1. 6. – 21. 7. Iva Hüttnerová – Obrazky
25. 7. – 8. 9. Hospůdky Českého ráje a Lomnicka (pohlednice)
13. 7. – 8. 9. Petr Heber – Dominika Machatá – Objekty (sklo)

ZŘÍČENINA HRADU ROTŠTEJN

8. 7. – 11. 8. XIII. dny svatě Markýty

MUZEA, GALERIE A LIDOVÁ ARCHITEKTURA

| NÁZEV OBJEKTU | ADRESA, KONTAKTY | OTEVÍRACÍ DOBA, VSTUPNÉ |
|--|--|---|
| Dlaskův statek | Dolánky 12, Turnov, 511 01 481 322 954, mail@muzeum-turnov.cz www.muzeum-turnov.cz | Duben a květen, září a říjen, prosinec: Út–Ne 9–16 h * Červen až srpen: Út–Ne 9–17 h; Plné: 50 Kč * Děti, studenti: 30 Kč * Senioři: 40 Kč |
| Dům přírody Českého ráje | Dolánky u Turnova 9, Turnov, 511 01 775 899 459, ceskyraj@suchopyr.cz www.dumprirody.cz/ceskyraj | Leden až březen, listopad: Út–So 10–16 h * Duben a květen, říjen, prosinec: Út–Ne 9–16 h Červen, září: Út–Ne 9–17 h * Červenec a srpen: Po–Ne 9–17 h Plné: 50 Kč * Rodinné: 140 Kč * Děti, studenti, senioři: 40 Kč |
| Galerie Český ráj | Všeň 124, Všeň, 512 65 481 329 388, 601 380 967, info@galerieceskyraj.cz galerieceskyraj.cz | Leden až prosinec: Po–Pá 7–14 h Zdarma |
| Galerie Františka Kavána | Libuň 2, Libuň, 507 15 493 591 130, 725 081 052, www.obec-libun.cz | Leden až prosinec: Po–Pá po předchozí dohodě. Plné: 10 Kč |
| Galerie Granát, Turnov | Náměstí Českého ráje 4, Turnov, 511 01 481 325 989, 737 206 691, galerie@granat.cz www.granat.cz/galerie-granat | Duben až říjen: Po–Pá 9–17 h, So 9–12 * Listopad až březen: Po–Pá 9–17 Zdarma |
| Galerie Maxiart | Skálava 88, Turnov, 511 01 777 882 121, 606 308 866, info@galerie-maxiart.cz www.galerie-maxiart.cz | Leden až prosinec: Út–Pá 9–12, 14–17 h, So 9–12 h Zdarma |
| Galerie Na faře | Kostelní 141, Dolní Bousov, 294 04 322 312 001, infocentrum@dolni-bousov.cz www.infocentrum.dolnibousov.cz | Leden až prosinec: Po 8.00–15.30 h, Út–Čt 8–18 h, Pá 8–16 h * Červenec až srpen: So 9–12 h Zdarma |
| Galerie Na schodech | Náměstí Míru 4, Sobotka, 507 43 493 571 618, mks@sobotka.cz www.sobotka.cz | Leden až prosinec: Po 15–18 h, Út a Čt 9–11, 13–17 h, Pá 12–16 h Zdarma |
| Galerie Na Špejcharu | Bukvice, Bukvice, 506 01 valterovi@email.cz, www.jqv.cz | Duben až říjen Zdarma |
| Galerie Pod Věží | Staroměstské náměstí 69, Mladá Boleslav, 293 01 326 716 109, 605 826 988, gavurova@kulturamb.cz www.kulturamb.cz | Leden až prosinec: Út–Čt 13–17 h, Pá–Ne 10.00–11.30 h, 12–17 h Galerie: Plné: 30 Kč * Děti, senioři: 20 Kč Galerie + věž: Plné: 40 Kč * Děti, senioři: 30 Kč |
| Galerie radosti | Denisova 400, Jičín, 506 01 493 532 833, knihovna@knihovna.jicin.cz knihovna.jicin.cz | Leden až prosinec: Po a St 8–18 h, Út 10–17 h, Pá 8–17 h, So 8–12 h Zdarma |
| Galerie sochaře Hrady | Záhoří-Smrčí 32, Semily, 513 01 481 688 153, zahorkni@seznam.cz www.obeczahori.cz | Leden až prosinec: Po a St 8–12, 13–17 h, Út 10–12 h, Čt a Pá 10–12 h Zdarma |
| Galerie V podloubí | Staroměstské náměstí 104, Mladá Boleslav, 293 01 606 820 259, ales@pudil.cz | Otevřeno po předchozí telefonické dohodě. |
| Hasičské muzeum Čikvásky | Čikvásky, Košťálov, 512 02 606 754 662, 728 333 642 | Otevřeno po předchozí telefonické dohodě. Zdarma |
| Letecké muzeum Metoděje Vlacha | Regnerova 114, Mladá Boleslav, 293 60 326 211 080, info@lmmv.cz www.lmmv.cz | Leden až prosinec: Po–Ne 9–17 h Plné: 120 Kč * Rodinné: 250 Kč * Děti, senioři: 60 Kč |
| Maloskalská galerie – Boučkův statek | Malá Skála 12, Malá Skála, 468 22 724 909 954, 602 353 590, maloskalskagalerie@gmail.com www.maloskalskagalerie.cz/cs/ | Květen až září: Út–Ne 11–17 h Plné: 40 Kč * Děti, studenti, senioři: 20 Kč |
| Městská galerie Vlastimila Rady | Náměstí 3. května 1, Železný Brod, 468 22 483 333 925, 602 716 133, galerie@zelbrod.cz www.zeleznýbrod.cz | Leden až březen, říjen až prosinec: So–Ne 13–16 h Duben až červen, září: Út–Ne 13–16 h * Červenec a srpen: Po–Ne 10–17 h Plné: 20 Kč * Děti: 10 Kč |
| Městské muzeum a galerie Lomnice nad Popelkou | Husovo náměstí 43, Lomnice nad Popelkou, 512 51 481 671 872, muzeum.lomnice@seznam.cz www.muzeumlomnice.cz | Duben až listopad: Út–Pá 8–16 h, So–Ne 9–16 h * Prosinec až březen: Po–Ne 9–16 h Muzeum, galerie a výstavy: Plné: 45 Kč * Rodinné: 90 Kč * Studenti, senioři: 25 Kč Muzeum dům: Plné: 25 Kč * Děti, studenti, senioři: 20 Kč Krátkodobá výstava: Plné: 15 Kč * Děti, studenti, senioři: 10 Kč |
| Městské muzeum Nová Paka – Klenotnice drahých kamenů | F. F. Procházky 70, Nová Paka, 509 01 493 721 943, 773 070 572, info@muzeum.cz www.muzeum.cz | Leden až červen, září až prosinec: Út–Ne 9–12, 12.30–16.00 h Červenec a srpen: Út–Ne 9–12, 12.30–17.00 h Plné: 50 Kč * Rodinné: 120 Kč * Děti: 30 Kč * Studenti, senioři: 40 Kč |
| Městské muzeum Nová Paka – Suchardův dům | Stanislava Suchardy 68, Nová Paka, 509 01 493 723 542, info@muzeum.cz www.muzeum.cz | Leden až červen, září až prosinec: Út–Ne 9–12, 12.30–16.00 h Červenec a srpen: Út–Ne 9–12, 12.30–17.00 h Suchardův dům: Plné: 40 Kč * Rodinné: 100 Kč * Děti: 20 Kč * Studenti, senioři: 30 Kč Suchardův dům + Klenotnice: Plné: 70 Kč * Rodinné: 170 Kč * Děti: 40 Kč * Studenti, senioři: 50 Kč |
| Městské muzeum Rovensko – muzeum drahých kamenů | Náměstí Prof. Drahoňovského 1, Rovensko pod Troskami, 512 63 481 382 119, 606 882 057, uctarna@rovensko.cz | Otevřeno po předchozí telefonické dohodě. Vstupné dobrovolné |
| Městské muzeum v Železném Brodě | Náměstí 3. května 37, Železný Brod, 468 22 483 389 081, muzeum@zelbrod.cz www.muzeumzb.cz | Květen a červen, září: Út–Ne 9–12, 13–16 h * Červenec a srpen: Út–Ne 9–12, 13–17 h Říjen až duben: So–Ne 9–12, 13–16 h Plné: 25 Kč * Rodinné: 50 Kč * Studenti, senioři: 15 Kč * Skupiny nad 5 osob: 20 Kč |
| Městské muzeum v Železném Brodě, národopisná expozice Bělíště | Bělíště 57, Železný Brod, 468 22 483 391 149, muzeum@zelbrod.cz www.muzeumzb.cz | Květen a červen, září: Út–Ne 9–12, 13–16 h * Červenec a srpen: Út–Ne 9–12, 13–17 h Říjen až duben: So–Ne 9–12, 13–16 h Plné: 25 Kč * Rodinné: 50 Kč * Studenti, senioři: 15 Kč |

MUZEA, GALERIE A LIDOVÁ ARCHITEKTURA

| NÁZEV OBJEKTU | ADRESA, KONTAKTY | OTEVÍRACÍ DOBA, VSTUPNÉ |
|---|---|---|
| Městský palác Templ | Krajčířova 102, Mladá Boleslav, 293 01 326 109 403, templ@kulturamb.cz www.kulturamb.cz/cs/mestsky-palac-templ | Leden až prosinec: Út–Ne 9–12, 13–16 h * Parkán je v provozu v období od 1. května do 30. září. Galerie: Plné: 30 Kč * Děti, studenti, senioři: 20 Kč Expozice, galerie a respirium: Plné: 50 Kč * Děti, studenti, senioři: 30 Kč Parkán: Plné: 30 Kč |
| Minimuzeum skleněných betlémů v Železném Brodě | Železná 103, Železný Brod, 468 22 777 168 470, minimuzeum.b@seznam.cz http://minimuzeum.wix.com/betlemy | Červenec a srpen: Po–So 10–17 h * Mimo uvedenou dobu kdykoliv po předchozí dohodě. Vstupné dobrovolné |
| Motomuzeum Borek pod Troskami | Borek pod Troskami 14, Borek pod Troskami, 512 63 605 558 954, pacal@elitexok.cz www.motomuzeumborek.cz | Duben: Pá–Ne 10–17 h * Květen a červen, září: Út–Ne 10–17 h * Červenec a srpen: Po–Ne 9–17 h Plné: 70 Kč * Děti: 40 Kč |
| Muzeum a galerie firmy Detesk | Náměstí 3. května 20, Železný Brod, 468 22 731 518 351, info@detesk.cz www.galerie.detesok.cz | Leden až prosinec: Po–Ne 9–17 h Plné: 40 Kč * Rodinné: 80 Kč * Zvýhodněné: 20 Kč |
| Muzeum a Pojizerská galerie Semily | Husova 2, Semily, 513 01 481 622 528, 775 859 001, muzeum@muzeumsemily.cz www.muzeumsemily.cz | Červenec a srpen: Po–Ne 9–17 h * Září až červen: Út–Ne 9–12 h, 13–16 h Plné: 40 Kč * Děti, senioři: 20 Kč |
| Muzeum Bakovska | Mírové náměstí 84, Bakov nad Jizerou, 294 01 326 781 179, knihovna@bakovnj.cz www.knihovna@bakovnj.cz/o-muzeu/ | Duben až říjen: So–Ne 10–12, 14–16 h Plné: 20 Kč * Děti, senioři: 10 Kč |
| Muzeum Českého ráje v Turnově | Skálova 71, Turnov, 511 01 481 322 106, mail@muzeum-turnov.cz www.muzeum-turnov.cz | Květen a červen, září: Út–Ne 9–17 h * Červenec a srpen: Po–Ne 9–17 h Říjen až duben: Út–Ne 9–16 h Plné: 60 Kč * Rodinné: 120 Kč * Děti, studenti: 30 Kč * Senioři: 40 Kč |
| Muzeum Fráni Šrámka | Náměstí Míru 3, Sobotka, 507 43 493 571 587, mic@sobotka.cz www.franasramek.cz | Květen a červen, září: Po–Pá 9–12, 13–17 h, So 9–12 h Červenec a srpen: Po–Pá 9–12, 13–17 h * Říjen až duben: Po–Pá 9–12, 13.00–16.30 h Plné: 30 Kč * Děti, senioři, studenti: 20 Kč * Rodinné: 70 Kč |
| Muzeum kočárků, starých hraček a betlémů | Vlastimila Rady 865, Železný Brod 468 22 606 281 864 | Otevřeno po předchozí telefonické dohodě. Vstupné dobrovolné |
| Muzeum Kosmonosy | Podzámecká 1, Kosmonosy, 293 06 777 855 154, m.remesova@volny.cz www.kosmonosy-kultura.eu | Květen až září: So–Ne 14–17 h Plné: 20 Kč * Děti: 10 Kč |
| Muzeum města Mnichovo Hradiště | V Lipách – zámek 148, Mnichovo Hradiště, 295 01 326 771 001, muzeum@mnhradiste.cz muzeum.mnhradiste.cz | Duben, říjen: So–Ne 9–12, 13–15 h * Květen až září: Út–Ne 9–12, 13–16 h Plné: 40 Kč * Děti: 20 Kč |
| Muzeum Mladoboleslavská – hrad | Staroměstské nám. Hrad 1, Mladá Boleslav, 293 01 326 325 616, info@muzeummb.cz www.muzeummb.cz | Leden až prosinec: Út–Pá 9–17, So–Ne 9–12 h, 12.30–17.00 h Plné: 50 Kč * Zvýhodněné: 30 Kč * Rodinné: 130 Kč * Herní s programem: 30 Kč * Dílny k výstavám: 40 Kč |
| Muzeum panenek a medvídků pod Troskami | Troskovice 40, Rovensko pod Troskami, 512 63 724 577 389, muzeum.panenek@seznam.cz www.muzeumpanenek.cz | Květen až září: Út–Ne 10–16 h * Otevřeno od 7. 5. (27. 5. – 2. 6. a 24. 6. – 28. 6. zavřeno) Plné: 100 Kč * Děti: 70 Kč |
| Muzeum přírody Český ráj | Prachov 37, Jičín, 506 01 732 858 380, mpcr@seznam.cz www.mpcr.cz | Březen a duben, září a říjen: So–Ne 9–17 h * Květen až srpen: Po–Ne 9–17 h Plné: 30 Kč * Děti, studenti: 20 Kč |
| Muzeum psacích strojů | Roprachtice, Semily, 513 01 606 620 494, 606 159 615, info@uborovice.cz www.uborovice.cz | Květen a červen, září: So–Ne 10–16 h * Červenec a srpen: Po–Ne 10–16 h Mimo otevírací dobu dle dohody. Plné: 25 Kč * Děti: 5 Kč |
| Památník Foerstrova rodu | Osenice 27, Dětenice, 507 23 725 081 036, detenice@iol.cz, www.obecdetenice.cz | Duben až říjen: Po–Ne 9–11, 14–17 h Plné: 30 Kč * Děti, studenti, senioři: 10 Kč |
| Pilníkářská dílna a život v Semilech | Jílovecká 104, Semily, 513 01 481 622 528, 775 859 001, muzeum@muzeumsemily.cz www.muzeumsemily.cz | Květen a červen, září: Út–Ne 9–12 h, 13–16 h * Červenec a srpen: Ne 9–17 h Plné: 30 Kč * Děti, studenti, senioři: 15 Kč |
| Regionální muzeum a galerie Jičín – Muzeum hry | Valdštejnovo nám. 1, Jičín, 506 11 493 532 204, muzeumhry@muzeumhry.cz www.muzeumhry.cz | Leden a únor: Út–Ne 10–17 h * Březen až červen, září až prosinec: Út–Ne 9–17 h Červenec a srpen: Po–Ne 9–18 h Muzeum: Plné: 60 Kč * Rodinné: 130 Kč * Děti, studenti, senioři: 40 Kč Galerie: Plné: 45 Kč * Rodinné: 90 Kč * Děti, studenti, senioři: 20 Kč |
| Rumcajsova ševcovna | Pod Košťofránkem, Jičín, 506 01 737 345 225, jiriwilda@seznam.cz www.rumcajsovasevcovna.cz | Duben a květen, září: Út–Pá 10–16 h, So–Ne 10–18 h * Červen až srpen: Po–Ne 10–18 h Plné: 25 Kč * Děti, studenti, senioři: 15 Kč |
| Rumcajsův svět Radka Pilaře | Valdštejnovo náměstí 1, Jičín, 506 01 493 534 390, mic@jicin.org www.rumcajsuvsvet.cz | Leden až duben, září až prosinec: So–Ne 9–17 h * Květen až srpen: Po–Ne 9–17 h Plné: 20 Kč |
| Státní okresní archiv Semily | Archivní 570, Semily, 513 01 488 577 832, sokasemily@soalitomerice.cz www.soalitomerice.cz/content/soka-semily/ | Leden až prosinec: Po a St 8–17 h, Út, Čt, Pá 8–15 h Vstupné dobrovolné |
| ŠKODA Muzeum | Tř. Václava Klementa 294, Mladá Boleslav, 293 01 326 832 038, muzeum@skoda-auto.cz museum.skoda-auto.cz | Leden až prosinec: Po–Ne 9–17 h Muzeum bez průvodce / s průvodcem: Plné: 70 Kč / 100 Kč * Zvýhodněné: 35 Kč / 50 Kč Rodinné: 175 Kč |
| Šolcův statek – Galerie Karla Samšiňáka | Šolcova 133, Sobotka, 507 43 603 520 696, jansamsinak@seznam.cz www.solcuvstatek.cz | Květen až říjen: Po–Ne 9–11, 13–17 h Vstupné dobrovolné |

MUZEA, GALERIE A LIDOVÁ ARCHITEKTURA

| NÁZEV OBJEKTU | ADRESA, KONTAKTY | OTEVÍRACÍ DOBA, VSTUPNÉ |
|---------------------------------------|---|---|
| Válečné muzeum Újezd pod Troskami | Újezd pod Troskami 25, Rovensko pod Troskami, 512 63 481 673 114, 606 112 118, valecne-muzeum@seznam.cz valecne-muzeum.blogspot.cz | Květen a červen, září: Út–Ne 10–17 h * Červenec a srpen: Út–Ne 9–18 h Plné: 45 Kč * Děti, senioři: 40 Kč |
| Veterán Jawa muzeum Rabakov | Rabakov 5, Dolní Bousov, 294 04 604 912 502, jawa.rabakov@seznam.cz www.jawa-muzeum.cz | Březen až listopad: Po–Ne 9–17 h Plné: 100 Kč * Děti: 50 Kč |
| Vlastivědné muzeum Železnice | Muzejní náměstí 181, Železnice, 507 13 732 836 309, muzeum@zeleznice.net muzeumzeleznice.webk.cz/ | Květen až září: Út–Ne 9.00–11.30, 13.00–16.30 h * Říjen až duben: St–Pá 9.00–11.30, 13.00–16.30 h Komentovaná prohlídka: Plné: 50 Kč * Děti, studenti, senioři: 30 Kč Pouze výstavy: Plné: 20 Kč * Děti, studenti, senioři: 10 Kč |
| Votrubcův lom a muzeum drahých kamenů | Kozákův 20, Radostná pod Kozákovem, 512 63 608 352 190 | Květen až září: Po–Ne 10–17 h |
| Výstava panenek a kočárků v Turnově | Jiráskova 133, Turnov, 511 01 739 553 719, m.hamadova@seznam.cz | Březen až květen, září: So–Ne 13–16 h * Červen: Út–Ne 10–12 h, 13.30–16.00 h Červenec a srpen: Po–Ne 10–12 h, 13.30–16.00 h Plné: 50 Kč * Děti: 30 Kč |
| Zámecká minigalerie | Zámek čp. 4, Lomnice nad Popelkou, 512 51 739 568 347, info@kislomnice.cz www.kislomnice.cz | Leden až prosinec: Út–St 10–13 h, Čt–Pá 13–16 h Vstupné dobrovolné |

HRADY, ZÁMKY, ZŘÍČENINY

| NÁZEV OBJEKTU | ADRESA, KONTAKTY | OTEVÍRACÍ DOBA, VSTUPNÉ |
|-----------------------------------|--|---|
| Hrad a zámek Staré Hrady u Jičína | Staré Hrady 1, Staré Hrady, 507 23 602 302 265, info@starehrady.cz www.starehrady.cz | Leden až duben, říjen až prosinec: So–Ne 10–17 h * Květen a červen, září: Út–Ne 9.30–17 h Červenec a srpen: Po–Ne 9.30–18 h Plné: 115 Kč * Děti: 65 Kč * Studenti, senioři: 85 Kč Čarodějna Bestyjola: Plné: 45 Kč * Zvýhodněné: 25 Kč |
| Hrad Kost | Podkost 1, Libošovice, 507 44 607 106 324, objednavky-kost@kinsky-dal-borgo.cz www.kost-hrad.cz | Duben, říjen: St–Ne 10–16 h * Květen a červen, září: Út–Ne 9–17 h * Červenec a srpen: Po–Ne 9–18 h Hrad Kost čeká v letech 2019–2021 rekonstrukce. Sledujte prosím aktuální informace na webu o případném omezení návštěvnosti! I., nebo II. okruh: Plné: 120 Kč * Děti od 6 let, studenti: 80 Kč * Senioři: 90 Kč I. + II. okruh: Plné: 180 Kč * Zvýhodněné: 100 Kč * Studenti: 120 Kč * Senioři: 130 Kč III. okruh: Plné, děti od 6 let, studenti, senioři: 60 Kč Z pohádky do pohádky: Plné, senioři: 60 Kč * Děti od 3 do 6 let: 20 Kč * Děti do 15 let: 40 Kč 13. komnata s katem Heřmanem: Plné: 140 Kč * Děti od 6 let, studenti, senioři: 100 Kč |
| Hrad Valdštejn | Kadeřavec 18, Turnov, 511 01 739 014 104, info@hrad-valdstejn.cz www.hrad-valdstejn.cz | Duben, říjen: So–Ne 10–16.30 h * Květen: Út–Ne 9.30–16.30 h Červen a srpen: Po–Ne 9–17.30 h * Září: Po–Ne 9.30–16.30 h Bez průvodce: Plné: 70 Kč * Rodinné: 190 Kč * Děti od 6 let, studenti, senioři: Kč 50 Kč S průvodcem: Plné: Kč 90 Kč * Rodinné: Kč 240 Kč * Děti od 6 let, studenti, senioři: Kč 60 Kč |
| Mladoboleslavský hrad | Staroměstské náměstí 1, Mladá Boleslav, 293 01 326 325 616, info@muzeummb.cz www.muzeummb.cz | Leden až prosinec: Út–Pá 9–17 h, So–Ne 9–12 h, 12.30–17.00 h Plné: 50 Kč * Zvýhodněné: 30 Kč * Rodinné: 130 Kč |
| Státní hrad Trosky | Hrad Trosky, Troskovice, 512 63 602 342 627, trosky@npu.cz www.hrad-trosky.eu | Duben, říjen: So–Ne 9–16 h * Květen a červen: Út–Ne 9–17.30 h Červenec a srpen: Po–Ne 9–17.30 h * Září: Út–Ne 9–16 h Plné: 90 Kč * Rodinné: 230 Kč * Děti, studenti, senioři: 60 Kč |
| Státní zámek Hrubý Rohozec | Státní zámek Hrubý Rohozec 1, Turnov, 511 01 481 321 012, 725 181 569, hrubyrohozec@npu.cz www.zamek-hrubyrohozec.cz | Duben, říjen: Út–Pá 10–15 h, So–Ne 9–16 h * Květen, září: Út–Ne 9–16 h Červen až srpen: Út–Ne 9–17 h I. okruh: Plné: 120 Kč * Rodinné: 310 Kč * Děti od 6 let, studenti, senioři: 80 Kč II. okruh: Plné: 120 Kč * Rodinné: 310 Kč * Děti od 6 let, studenti, senioři: 80 Kč III. okruh: Plné: 70 Kč * Rodinné vstupné: 190 Kč * Děti od 6 let, studenti, senioři: 50 Kč Spojený I. + II. okruh: Plné: 170 Kč * Rodinné: 460 Kč * Zvýhodněné: 120 Kč Zkrácená prohlídka pro děti: Plné: 50 Kč * Děti do 6 let: 20 Kč |
| Státní zámek Sychrov | Státní zámek Sychrov 1, Sychrov, 463 44 482 416 011, sychrov@npu.cz www.zamek-sychrov.cz | Leden až březen, listopad, prosinec: Po–Ne 10–14 h * Duben, září, říjen: Po–Ne 9–15.30 h Květen až srpen: Po–Ne 9–16.30 h Technopolis (květen až říjen): Plné: 40 Kč * Zvýhodněné: 30 Kč * Rodinné: 100 Kč Zlatý poklad 100 Kč Novogotický klenot Rohanů: Plné: 200 Kč * Rodinné vstupné: 530 Kč Děti od 6 let, studenti, senioři: 140 Kč Prohlídka s princeznou (červenec a srpen): Plné: 100 Kč * Děti do 3 let: 20 Kč Areál (nádvoří a sklepení): Plné: 30 Kč |
| Valdštejnský zámek Jičín | Valdštejnovo náměstí 1, Jičín, 506 11 493 532 204, muzeumhry@muzeumhry.cz www.muzeumhry.cz | Viz otevřící doba Regionálního muzea a galerie v Jičíně, které se nachází v prostorách zámku. Valdštejnský zámek nemá klasické prohlídkové okruhy. |
| Zámek Dětenice | Dětenice 1, 507 24 493 596 132, 602 728 422, info@detenice.cz www.detenice.cz | Leden až duben, říjen až prosinec: So–Ne 10–17 h * Květen a červen: Út–Ne 10–17 h Červenec a srpen: Po–Ne 10–17 h * Září: Po–Ne 10–17 h Zámek: Plné: 140 Kč * Děti od 6 let: 50 Kč * Děti od 12 let, senioři: 80 Kč Zámek + pivovar: Plné: 200 Kč * Děti od 6 let: 90 Kč * Děti od 12 let, senioři: 115 Kč Strašidelná/čarodějnická prohlídka: Plné: 195 Kč * Děti od 3 let: 95 Kč * Děti od 12 let, senioři: 155 Kč Strašidelná/čarodějnická prohlídka + zámek + pivovar: Plné: 250 Kč * Děti od 3 let: 115 Kč Děti od 12 let, senioři: 185 Kč * Zámecký park: 55 Kč |
| Zámek Hrubá Skála | Hotel Zámek Hrubá Skála, Karlovice, 512 62 481 659 111, hrubaskala@eahotels.cz www.hotelhrubaskala.cz | Červen, září: So–Ne 10–16 h * Červenec a srpen: Po–Ne 10–16 h Věž + zámecké salonky: Plné: 50 Kč * Nádvoří: 20 Kč |

HRADY, ZÁMKY, ZŘÍCENINY

| NÁZEV OBJEKTU | ADRESA, KONTAKTY | OTEVÍRACÍ DOBA, VSTUPNÉ |
|--|--|---|
| Zámek Humprecht | Sobotka, 507 43 493 571 583, info@humprecht.cz www.humprecht.cz | Duben, říjen: So–Ne 9–15.30 h * Květen a červen: Út–Ne 9–16.30 h Červenec a srpen: Út–Ne 9–17 h * Zář: Út–Ne 9–16 h V roce 2019 se chystá rekonstrukce, sledujte otevírací dobu na webových stránkách. Okruh: Plné: 70 Kč * Děti, studenti, senioři: 40 Kč Ochoz: Plné: 15 Kč * Děti, studenti, senioři: 10 Kč Věž (v době konání výstav): Plné: 20 Kč * Děti, studenti, senioři: 15 Kč |
| Zámek Lomnice nad Popelkou | Lomnice nad Popelkou 4, 512 51 739 568 347, info@kislomnice.cz www.kislomnice.cz | Zámek není prohlídkový. Lze jej navštívit v rámci výstav a akcí, programu „Léto na zámku“, či po předchozí dohodě. |
| Zámek Mnichovo Hradiště | V Lípách 148, Mnichovo Hradiště, 295 01 326 773 098, mnichovohradiste@npu.cz www.zamek-mnichovohradiste.cz | Duben, říjen: So–Ne 8.45–15 h * Květen až září: Út–Ne 8.45–16 h 1. okruh: Plné: 130 Kč * Zvýhodněné: 90 Kč * Rodinné: 340 Kč 2. okruh: Plné: 120 Kč * Zvýhodněné: 80 Kč * Rodinné: 310 Kč 3. okruh: Plné: 60 Kč * Zvýhodněné: 40 Kč * Rodinné: 150 Kč 4. okruh: 60 Kč |
| Zámek Svijany | Svijany 30, Svijany, 463 46 481 770 703, info@zameksvijany.cz www.zameksvijany.cz | Duben a květen, září a říjen: Po–Ne 9–17 h * Červen až srpen: Po–Ne 9–19 h Bez průvodce: Plné: 90 Kč * Rodinné: 250 Kč * Děti, studenti, senioři: 50 Kč S průvodcem: Plné: 110 Kč * Rodinné: 330 Kč * Děti, studenti, senioři: 70 Kč |
| Zřícenina hradu a zámku Zvířetice | Bakov nad Jizerou, 294 01 326 210 230, info@zviretice.cz www.zviretice.cz | Duben až červen, září a říjen: Út 13.30–16.30 h, St–Pá 9.30–12.00 h, 13.30–16.30 h, So–Ne 9.30–12.30 h, 13–18 h Červenec a srpen: Út–Pá 9.30–12.30 h, 13–17 h, So–Ne 9.30–12.30 h, 13–18 h Plné: 40 Kč * Zvýhodněné: 30 Kč * Rodinné: 100 Kč |
| Zřícenina hradu Frýdštejn | Frýdštejn 80, Frýdštejn, 463 42 483 393 060, starosta@frydstejn.cz www.frydstejn.cz | Květen až říjen: Út–Ne 10–17 h Plné: 50 Kč * Děti: 20 Kč * Studenti, senioři: 30 Kč |
| Zřícenina hradu Kumburk | Syřenov, 512 51 778 055 627, sprava.hradu@kumburk.cz www.kumburk.cz | Celoročně volně přístupné. |
| Zřícenina hradu Michalovice | Podlázky, Mladá Boleslav, 293 01 326 792 082 www.kulturamb.cz | Duben, říjen: So–Ne 10–16 h * Květen až září: Út–Ne 10–17 h Plné: 40 Kč * Děti: 10 Kč * Senioři: 20 Kč |
| Zřícenina hradu Rotštejn | Mírová pod Kozákovem, 511 01 721 195 471, hrad.rotstejn@seznam.cz www.hradrotstejn.info | Duben a květen, září: So–Ne 10–16 h Červen až srpen: Po–Pá 10–16 h, So 10–17 h, Ne 10–16 h Plné: 40 Kč * Děti: 25 Kč |
| Zřícenina hradu Valečov | Boseň, 295 01 603 837 024, bosen@volny.cz www.bosen-obec.cz | Listopad až březen: So–Ne 9–16.30 h * Duben, říjen: So–Ne 9–17 h * Květen a červen: Út–Ne 9–18 h Červenec a srpen: Po–Ne 9–18 h * Zář: Út–Ne 9–17 h Plné: 50 Kč * Děti, studenti, senioři: 20 Kč Noční prohlídky: Plné: 50 Kč * Zvýhodněné: 30 Kč Hradní sklepení: 20 Kč |
| Zřícenina hradu Vranov – Pantheon | Malá Skála 122, 468 22 734 264 226, info@vranov-pantheon.cz www.vranov-pantheon.cz | Duben: So–Ne 9–18 h * Květen až srpen: Po–Ne 9–18 h * Zář a říjen: So–Ne 10–17 h Plné: 50 Kč * Rodinné: 100 Kč * Děti, studenti, senioři: 30 Kč |

BAZÉNY, AQUAPARKY, KOUPALIŠTĚ

Podrobnější informace o vstupném i otevíracích dobách na www.cesky-raj.info

| NÁZEV OBJEKTU | ADRESA, KONTAKTY | OTEVÍRACÍ DOBA, VSTUPNÉ |
|--|---|---|
| Aqua centrum Jičín | Revoluční 863, Jičín, 506 01 493 531 860, posta@sport-jicin.cz www.sport-jicin.cz | Leden až červen: Po 14–21 h, Út–St 6–8, 14–21 h, Čt–Pá 6–8, 15–21 h, So–Ne 10–21 h Červenec a srpen: Po–Ne 10–21 h Zář až prosinec: Po 14–21 h, Út–St 6–8, 14–21 h, Čt–Pá 6–8, 15–21 h, So–Ne 10–21 h 1,5 h: Plné: 90 Kč * Děti, studenti, senioři: 50 Kč * 3 h: Plné: 130 Kč * Děti, studenti, senioři: 80 Kč Celodenní: Plné: 150 Kč * Děti, studenti, senioři: 100 Kč |
| Bazén Nová Paka | O. Čily 1933, Nová Paka, 509 01 491 618 030, 602 188 835, info@bazennovapaka.cz www.bazennovapaka.cz/ | Leden až prosinec: Po 15.30–21.00 h, Út a Čt 6–8, 15–21 h, St 12–21 h, Pá 14–21 h, So–Ne 10–21 h 1,5 h: Plné: 80 Kč * Děti, senioři: 50 Kč * 3 h: Plné: 120 Kč * Děti, senioři: 80 Kč Celý den: Plné: 150 Kč * Děti, senioři: 100 Kč |
| Koupaliště Dolní Bousov | V Lípách, Dolní Bousov, 294 04 322 312 001, infocentrum@dolni-bousov.cz www.infocentrum.dolnibousov.cz | Červen až září: Po–Ne 10–19 h Plné: 20 Kč * Děti, studenti, senioři: 10 Kč |
| Koupaliště Frýdštejn | Frýdštejn 144, 463 42 724 210 233, kosekvlad@seznam.cz | Červen až září: Po–Ne 9–21 h Plné: 50 Kč * Děti: 25 Kč |
| Koupaliště Chuchelna | Sídlíště 287, Semily, 513 01 481 622 702, obec@chuchelna.cz | Červen až září: Po–Ne 9–19 h Plné: 40 Kč * Děti: 20 Kč |
| Koupaliště Kacanovy | Kacanovy, 511 01 723 984 511, info@kempkacanovy.cz www.kempkacanovy.cz | Červen až srpen: Po–Ne 10–19 h Plné: 50 Kč * Děti: 35 Kč |
| Koupaliště Klášter Hradiště nad Jizerou | Ke Hřišti, Klášter Hradiště nad Jizerou, 294 15 604 143 167, lebedovi07@seznam.cz www.koupaliskelaster.cz | Červen až září: Po–Ne 9–20 h Plné: 40 Kč * Děti, senioři: 30 Kč |

BAZÉNY, AQUAPARKY, KOUPALIŠTĚ

Podrobnější informace o vstupném i otevíracích dobách na www.cesky-raj.info

| NÁZEV OBJEKTU | ADRESA, KONTAKTY | OTEVÍRACÍ DOBA, VSTUPNÉ |
|---------------------------------------|--|--|
| Koupaliště Kněžmost – sportovní areál | Sokolská ulice 219, Kněžmost, 294 02 723 954 869, lehecka@zs.knezmost.cz www.knezmost.cz/cs/informacni-stredisko/koupaliste-knezmost/ | Květen až září: Po–Ne 10–19 h Plné: 50 Kč * Zvýhodněné: 30 Kč |
| Koupaliště Kniže | Jarošov 257, Jičín, 506 01 739 601 080, koupaliste@sport-jicin.cz www.sport-jicin.cz | Červen, září: Po–Pá 12–19 h, So–Ne 10–19 h * Červenec a srpen: Po–Ne 9–20 h Červen, září: Po–Pá: Plné: 70 Kč * Děti, studenti, senioři: 50 Kč So, Ne, svátky: Plné: 80 Kč * Děti, studenti, senioři: 50 Kč Červenec a srpen: Plné: 90 Kč * Děti, studenti, senioři: 60 Kč * Od 16 hodin zvýhodněné vstupné. |
| Koupaliště Kosmonosy | Pod Oborou, Kosmonosy, 293 06 603 422 289, www.kosmonosy.cz | Červen až září: Po–Ne 9–19 h Plné: 50 Kč * Děti, senioři: 30 Kč |
| Koupaliště Košťálov | Košťálov 332, 512 02 731 157 369, kemp@kostalov.cz www.kostalov.cz/koupaliste/ | Květen až září: Po–Ne 10–22 h Do 16 hodin: Plné: 30 Kč * Děti: 15 Kč * Od 16 hodin: Plné: 15 Kč * Děti: 5 Kč |
| Koupaliště Lomnice nad Popelkou | Lomnice nad Popelkou, 512 51 722 016 220 www.lomnicenadpopelkou.cz | Červen až srpen: Po–Ne 9–20 h * V případě příznivého počasí. Do 16 hodin: Plné: 50 Kč * Děti: 20 Kč * Od 16 hodin: Plné: 30 Kč * Děti: 10 Kč |
| Koupaliště Maškova zahrada | Vojtěcha Maška 2300, Turnov, 511 01 722 195 222, info@maskova-zahrada.cz www.maskova-zahrada.cz | Červen až srpen: Po–Ne 9–20 h Informace o vstupném na webových stránkách. |
| Koupaliště U Hrocha – Dolní Bukovina | Horní Bukovina 22, Mnichovo Hradiště, 295 01 604 289 053, info@koupaliste-bukovina.cz www.koupaliste-bukovina.cz | Červen až září: Po–Ne 9–20 h Do 17 hodin: Plné: 60 Kč * Děti, senioři: 40 Kč * Od 17 hodin: Plné: 40 Kč * Děti, senioři: 20 Kč |
| Městské koupaliště Mladá Boleslav | Jičínská, Mladá Boleslav, 293 01 725 886 900, zorkler@saramb.cz www.saramb.cz | Otevřeno v koupací sezoně: Po–Ne 9–19 h * Noční koupání pouze o prázdninách: Po–Ne 19.30–23.30 Celodenní: Plné: 100 Kč * Děti, senioři: 63 Kč * Noční koupání: Plné: 63 Kč Odpolední koupání (Po–Pá 16–19 h): Plné: 50 Kč |
| Městské koupaliště Sobotka | Sobotka, 507 43 723 833 768, sobotkakemp@centrum.cz www.sobotkakemp.cz | Květen až září Plné: 60 Kč * Děti, senioři: 40 Kč |
| Městské koupaliště Železný Brod | Nábř. Obránců míru, Železný Brod, 468 22 483 333 999, 721 365 964, info@zelbrod.cz www.zeleznybrod.cz | Červenec a srpen: Po–Ne 10–19 h Do 15 hodin: Plné: 50 Kč, děti: 30 Kč * Od 15 hodin: Plné: 30 Kč, děti 10 Kč |
| Městský bazén Mladá Boleslav | Na Celně 1456, Mladá Boleslav 326 716 270, info@bazenmb.cz www.bazenmb.cz | Leden až prosinec: Po–St 10–22 h, Čt–Pá 10–24 h, So 8.30–24.00 h, Ne 8.30–22.00 h Zóna 1 (bazén 60 min): Plné: 67 Kč * Děti, studenti, senioři: 45 Kč Zóna 2 (rekreační a plavecký bazén 60 min): Plné: 75 Kč * Děti, studenti, senioři: 67 Kč Rodinné: 280 Kč Zóna 3 (wellness 60 min): Plné: 106 Kč * Děti, studenti, senioři: 70 Kč * Rodinné: 330 Kč Zóna 4 (all-in 60 min): Plné: 134 Kč * Děti, studenti, senioři: 100 Kč * Rodinné: 448 Kč Děti do 110 cm zdarma. |
| Plavecký bazén Turnov | Jana Palacha 804, Turnov, 511 01 481 322 240, bazen-turnov@seznam.cz http://maskova-zahrada.cz/home/bazen-vysinka/ | Otevírací doba bazénu je proměnlivá, sledujte webové stránky. Plné: 50 Kč * Děti, senioři: 40 Kč |
| Sportovně-rekreační areál Ráj Srbsko | Srbsko 32, Kněžmost-Srbsko, 294 02 602 627 500, relevant@relevant.cz www.relevant.cz | Květen až říjen po předchozí domluvě. Celodenní: 150 Kč |

ROZHLEDNY

| NÁZEV OBJEKTU | ADRESA, KONTAKTY | OTEVÍRACÍ DOBA, VSTUPNÉ |
|--------------------------------|---|--|
| Alainova věž | Lomnice nad Popelkou, 512 51 481 629 020, 739 568 347, info@kislomnice.cz www.lomnicenadpopelkou.cz | Leden až prosinec |
| Rozhledna Čížovka | Kněžmost Čížovka, 294 02 775 982 664, info@cernalouze.cz www.knezmost.cz/cs/informacni-stredisko | Duben a květen: So–Ne 9.30–16.30 h * Červen až srpen: Po–Ne 9–17 h Září a říjen: So–Ne 9–17 h Pro větší skupiny otevřeno po telefonické domluvě kdykoliv. Vždy otevřeno dle počasí! Plné: 30 Kč * Děti: 15 Kč |
| Rozhledna Dubecko | Mírová pod Kozákovem, 511 01 481 321 681, 603 260 133, obec@mirova.cz | Duben až červen, září a říjen: So–Ne 9–16 h * Červenec a srpen: Po–Ne 9–17 h Otevřeno dle počasí. Klíč od rozhledny vydá pan Lejsek (150 m od rozhledny). Plné: 30 Kč * Děti: 15 Kč |
| Rozhledna Kopanina | Frydštejn, 463 42 483 393 060, starosta@frydstejn.cz | Celoročně, dle počasí a dohody, klíč u paní Janků. Záloha na klíč 100 Kč. Plné: 20 Kč * Děti: 10 Kč |
| Rozhledna Kozák | Komárov 45, Semily, 513 01 737 946 435, kct.semily@seznam.cz www.kct.semily.cz | Duben, říjen a listopad: So–Ne 10–16 h * Květen, září: Út–Pá 10–16 h, So–Ne 9–17 h Červen až srpen: Po–Ne 9–17 h Plné: 25 Kč * Děti: 15 Kč |
| Rozhledna Kozinec u Nové Paky | Vidochoh, 509 01 kpr-rozhledna@centrum.cz , kozinec.xf.cz | Červen až září: So 12–17 h Plné: 20 Kč * Děti: 10 Kč |
| Rozhledna Milohládka – Čeřovka | Pod Čeřovkou 992, Jičín, 506 01 | Duben až září: Po–Ne 10–18 h * Podle počasí možné vyzvednout klíče u paní Kopalové (viz adresa). Zdarma |

ROZHLEDNY

| NÁZEV OBJEKTU | ADRESA, KONTAKTY | OTEVÍRACÍ DOBA, VSTUPNÉ |
|--|---|---|
| Rozhledna Skokanský můstek K-70 | V Popelkách 1247, Lomnice nad Popelkou, 512 51 481 671 249, 604 809 259, klub@lsklomnice.cz www.lsklomnice.cz | Leden až prosinec |
| Rozhledna Tábor | Chlum 20, Lomnice nad Popelkou, 512 51 739 568 347 | Leden až prosinec Plné: 20 Kč * Vstup přes turniket. |
| Rozhledna u Borovice | Roprachtice, Semily, 513 01 606 620 494, 606 159 615, info@uborovice.cz www.uborovice.cz | Březen až červen, září a říjen: So–Ne 10–16 h * Červenec a srpen: Po–Ne 10–16 h Listopad až únor: So–Ne 10–15 h Plné: 30 Kč * Děti: 10 Kč |
| Rozhledna Vrchovina u Sychrova | Vrchovina 30, Sychrov, 463 44 606 611 771, info@relaxzone.cz | Leden až prosinec Zdarma |
| Valdická brána | Valdštejnovo náměstí, Jičín, 506 01 737 345 225, jiriwilda@seznam.cz | Duben a květen, září: Út–Pá 10–16 h, So–Ne 10–18 h * Červen až srpen: Po–Ne 10–18 h Plné: 30 Kč * Děti, studenti, senioři: 20 Kč |
| Věž kostela sv. Petra a Pavla | Husova, Semily, 513 01 481 622 528, 607 029 872, muzeum@muzeumsemily.cz www.muzeumsemily.cz | Květen až září: Út–Ne prohlídky v 11.30 a 15 h Plné: 30 Kč * Děti, studenti, senioři: 15 Kč |
| Vyhlídková věž staré radnice | Staroměstské náměstí 69, Mladá Boleslav, 293 01 326 716 109, 605 826 988, www.kulturamb.cz | Leden až prosinec: Út–Čt 13–17 h, Pá–Ne 10–11.30 h, 12–17 h Galerie a vyhlídková věž: Plné: 40 Kč * Děti, senioři: 30 Kč |
| Vyhlídkový ohoz kostela Navštívení Panny Marie v Bozkově | Farnost Římskokatolická 37, Bozkov, 512 13 481 682 156, 734 690 766 www.saletini.cz | Červenec a srpen: Pá–Ne 10–17 h V ostatních měsících a dnech je klíč k vyzvednutí ve Dřevěnce či na faře Bozkov. Dobrovolné vstupné |

EXKURZE

| NÁZEV OBJEKTU | ADRESA, KONTAKTY | OTEVÍRACÍ DOBA, VSTUPNÉ |
|---|--|---|
| Brusírna drahých kamenů Gema | Na Stebni 365, Turnov, 511 01 481 323 501, 724 082 474, gema.turnov@centrum.cz www.brusirnadrahokamu.cz | Po předchozí dohodě. Plné: 100 Kč |
| Detesk, s. r. o. | Příkrá 401, Železný Brod, 468 22 483 391 172, renata.kadlecova@detesk.cz www.detesek.cz | Celoročně po telefonickém objednání. Plné: 40 Kč * Sniženo: 25 Kč * Rodinné: 100 Kč |
| DT GLASS, s. r. o. | Masarykova 4, Železný Brod, 468 22 483 389 819, info@dtglass.cz www.dtglass.cz | Duben až říjen: Po–Pá 10–11.30, 12–16.30 h Zdarma |
| Exkurze do výroby vánočních ozdob firmy HAN, s. r. o. | Markova 119, Jičín, 506 01 724 750 900, info@han-cz.com han-cz.com | Leden až prosinec: Po–Pá 8–14 h * Po předchozí dohodě. Exkurze: 50 Kč * Workshop: 60 Kč * Exkurze a workshopy 100 Kč |
| Galerie Granát, Turnov | Náměstí Českého ráje 4, Turnov, 511 01 481 325 989, 737 206 691, galerie@granat.cz www.granat.eu/cesky-granat/galerie-granat | Duben až říjen: Po–Pá 9–17 h, So 9–12 h * Listopad až březen: Po–Pá 9–17 h Zdarma |
| Glass Lucie – sklářská dílna spolku Zrnko naděje | Jílovecká 191, Semily, 513 01 481 621 406, 734 251 633 GlassLucie.dilna-Zrnkanadeje@seznam.cz https://jedeme-bez-barier.webnode.cz/glass-lucie/ | Celoročně: Po–Ne 10–16 h * Pouze po objednání. Plné: 40 Kč * Zvýhodněno: 20 Kč |
| Janků Lubomír – broušení kamenů a výroba šperků | Chutnovka 60, Mírová pod Kozákovem, 511 01 721 424 472, ceskygranatvltavin@email.cz www.granatvltavin.estranky.cz | Po telefonické dohodě. |
| Lampglas, s. r. o. | Štefánikova 520, Železný Brod, 468 22 777 987 070, info@lampglas.cz www.lampglas.cz | Celoročně: Po–Pá 9.30–17 h Plné: 40 Kč * Sniženo: 20 Kč (dle počtu osob ve skupině). |
| MISAMO | Jirchářská 50, Železný Brod, 468 22 720 936 606, misamo.aac@seznam.cz www.misamo.cz | Celoročně: Po–Pá 8–12 h * Pouze po objednání. Plné: 30 Kč * Děti: 10 Kč |
| Parsi Glass | Rohliny 39, Turnov, 511 01 481 313 197, 777 937 484, info@parsi-glass.com www.parsi-glass.com | Celoročně: So 10–14 h * Ostatní dny po předchozí dohodě. Zdarma |
| Pivovar Klášter | Klášter Hradiště nad Jizerou 16, 294 15 326 771 237, 777 254 591, info@pivovarklaster.cz www.pivovarklaster.cz | Celoročně: Po–Čt 9–13 h, Pá 9–12 h * Čas je nutno domluvit předem. Plné: 150 Kč * Studenti: 50 Kč |
| Pivovar Nová Paka, a. s. | Pivovarská 400, Nová Paka, 509 01 493 721 025, kratka@novopackepivo.cz www.novopackepivo.cz | Celoročně. Po předchozí dohodě pro min. 10 osob. Plné: 130 Kč * Studenti: 90 Kč |
| Pivovar Rohozec, a. s. | Malý Rohozec 29, Turnov, 511 01 481 321 219, 739 589 423, pivorohozec@pivorohozec.cz www.pivorohozec.cz | Exkurze se konají v sobotu od 10 h, po obsazení se otevře druhý čas exkurze od 13 h. Dále každou středu od 16 h. Min. počet je 10, max. 25 osob ve skupině. Rezervace do pátku do 12 hodin. Plné: 100 Kč |
| Pivovar Svijany | Svijany 25, Svijany, 463 46 481 770 770, 739 589 473, pivovar@pivovarsvijany.cz www.pivovarsvijany.cz | Celoročně: Po–Pá 15–18 h, So–Ne 9–18 h * Min. 10 osob, nutno objednat 1 týden předem. Plné: 70 Kč * Děti, studenti, senioři: 50 Kč |

EXKURZE

| NÁZEV OBJEKTU | ADRESA, KONTAKTY | OTEVÍRACÍ DOBA, VSTUPNÉ |
|---|---|---|
| Sklářská huť a vodní elektrárna | Jesenný-Bohuňovsko 18, Semily, 513 01 602 305 456, info@sklopetr-iris.cz, www.sklopetr-iris.cz | Po telefonické dohodě. Dobrovolné |
| Sobotka Karel – figurky | Těpeře 64, Železný Brod, 468 22 606 127 236, sobotka.figurky@seznam.cz www.sklenene-foukane-figurky.cz | Po telefonické dohodě. Zdarma |
| ŠKODA Muzeum | Tř. Václava Klementa 294, Mladá Boleslav, 293 01 326 832 038, muzeum@skoda-auto.cz museum.skoda-auto.cz | Celoročně: Po–Ne 9–17 h Prohlídka muzea a závodu s průvodcem. Plně: 140 Kč * Zvýhodněné: 70 Kč |
| Wranovský – ruční výroba českých křišťálových lustrů | Vesecko 490, Turnov, 511 01 481 120 900, 774 552 236, info@wranovsky.com wranovsky.com | Červenec a srpen: Út 10–12 h * Zavřeno 30. 7. a 6. 8. * Mimo uvedenou dobu po dohodě. Zdarma |
| Zámecký pivovar Dětenice | Pivovar Dětenice, Dětenice, 507 24 493 596 132, info@detenice.cz www.pivovardetenice.cz | Květen a červen: Út–Ne 11–18 h * Červenec a srpen: Po–Ne 11–18 h Září a říjen: Út–Pá 10–18 h, So–Ne 11–18 h * Listopad–duben: So–Ne 11–18 h Plně: 100 Kč * Děti do 11 let: 40 Kč * Děti, senioři: 60 Kč |

JÍZDÁRNÝ

| NÁZEV OBJEKTU | ADRESA, KONTAKTY | OTEVÍRACÍ DOBA, VSTUPNÉ |
|---|---|---|
| Farma Mukařov | Mukařov 98, Malá Skála, 468 22 773 665 206, veronika.kn333@seznam.cz farmamukarov.webnode.cz | Celoročně po předchozí dohodě. S vodičem: Děti: 200 Kč / 20 min * Lonž (od 8 let): 300 Kč / 30 min Jízdařna: 400 Kč / 45 min * Vyjíždka do přírody: 500 Kč / 60 min |
| Fjordský hřebčín Stará Paka | Stará Paka, 507 91 731 225 203, fjordklub@email.cz www.fjordklub.cz | Celoročně po předchozí dohodě. 350 Kč / 60 min |
| H + H stáj Kateřina | Hrdlořezy 27, Josefův Důl, 293 07 731 150 602, hladik67@seznam.cz www.stajkaterina.com | Celoročně po předchozí dohodě. |
| Jezdecká stanice Čikvásky | Čikvásky 41, Košťálov, 512 02 737 246 450, 737 246 456, imikotova@post.cz www.cikvasky.wbs.cz | Celoročně po telefonické dohodě. 300 Kč / 45 min / 1 kůň * 550 Kč / 90 min / 1 kůň * 750 Kč / 3 h / 1 kůň |
| Jezdecká škola Valdštejnská obora | Sedličky 3, Jičín, 506 01 731 461 302, vancura.zeleznice@seznam.cz www.js-valdstejnskaobora.wz.cz | Celoročně po předchozí dohodě. Výcvikové lekce 350 Kč |
| Jezdecké centrum Jičín | Sedličky 73, Jičín, 506 01 724 317 361, jccjin@gmail.com jezdeckecentrum.cz | Celoročně po předchozí dohodě. Výcvikové lekce 250 Kč / 60 min * Vyjíždka 400 Kč / 60 min |
| Jezdecký areál Farma Ptýrov | Ptýrov 25, Mnichovo Hradiště, 295 01 722 260 260, kone@farmaptyrov.cz www.farmaptyrov.cz | Celoročně po předchozí dohodě. |
| Jezdecký klub Robousy | Robousy 1, Jičín, 506 01 604 869 490, jiraskovakristyna@centrum.cz www.jkrobousy.cz | Celoročně po předchozí dohodě. |
| Jízdařna – ranč Bystrá nad Jizerou | Bystrá nad Jizerou 101, Semily, 513 01 776 737 312, info@ranchbystra.cz www.ranchbystra.cz | Celoročně po předchozí dohodě. |
| Jízdařna Dvůr Borčice | Všeň 28, Všeň, 511 01 603 838 615, kone.borcice@telecom.cz www.borcice.cz | Celoročně po předchozí dohodě. |
| Jízdařna EQUIBONA | Dolní Sytová 130, Háje nad Jizerou, 513 01 608 151 727, equipbona@seznam.cz equipbona.cz | Celoročně po předchozí dohodě. 350 Kč / 45 min |
| Jízdařna Hnanice | Hnanice 24, Hrubá Skála, 511 01 604 275 555, pension.mira@atlas.cz www.jk-hnanice.cz | Celoročně po předchozí dohodě. Vyjíždka s vodičem 400 Kč / 45 min * Vyjíždka s doprovodem na koni 400 Kč / 60 min |
| Jízdařna Kostelec | Kostelec 1, Kostelec, 506 01 737 160 075, kone@kostelec-jc.cz/kone www.kostelec-jc.cz/kone | Duben až září * Po předchozí dohodě. 200 Kč / 60 min |
| Jízdařna Žák | Horní Bukovina 19, Horní Bukovina, 295 01 775 695 599, info@jizdarnazak.com www.jizdarnazak.com | Celoročně (kromě čtvrtku) po předchozí dohodě. Vyjíždka 350 Kč / 60 min * Jízda na lonži 250 Kč / 30 min |
| JK Kavaleta | Benešov u Semil 303, Benešov u Semil, 513 01 725 836 080, konesemily@seznam.cz www.konesemily.cz | Celoročně po předchozí dohodě. |
| Kocourkov – ranč pod břízami | Lažany 11, Vyskeř, 511 01 724 176 020, rancpodbrizami@email.cz www.rancpodbrizami.cz | Celoročně po předchozí dohodě. Vyjíždka 350 Kč / 60 min * Jízdařna 350 Kč / 60 min |
| Piano Ranch | Regnerova 16, Mladá Boleslav, 293 01 602 436 374, piano.ranch@seznam.cz www.penzionpianoranch.cz | Celoročně po předchozí dohodě. |

JÍZDÁRNY

| NÁZEV OBJEKTU | ADRESA, KONTAKTY | OTEVÍRACÍ DOBA, VSTUPNÉ |
|----------------|--|---|
| Ranč U Kovboje | Přepeře 81, Dolní Bousov, 294 04 603 474 039, josefdajc@seznam.cz www.rancukovboje.cz | Celoročně po předchozí dohodě. |
| Ranch Srbsko | Srbsko 4, Kněžmost, 294 02 608 476 041, info@ranchsrbsko.cz www.ranchsrbsko.cz | Celoročně po předchozí dohodě. Vyjíždky do přírody: 500 Kč / 60 min / 1 jezdec * 450 Kč / 60 min / 1 jezdec (pokud jedou 2 jezdcí) 400 Kč / 60 min / 1 jezdec (pokud jedou 3 jezdcí) Kruhovka – děti a začátečníci: 400 Kč / 60 min / 1 kůň * 250 Kč / 30 min / 1 kůň 350 Kč / 60 min / 1 kůň * 200 Kč / 30 min / 1 kůň (pokud jsou v kruhovce 2 koně). Jezdci se mohou na koních střídát. |
| Stáj Bradlec | Krátká 102, Bradlec, 293 06 776 073 683, zolter@seznam.cz | Celoročně po předchozí dohodě. |
| Toulky s koněm | Soběslavice 1, Soběslavice, 463 45 721 485 602, amazony@seznam.cz toulkyskonem.chalupa-mezí-svety.cz | Celoročně po předchozí dohodě. 400 Kč / 60 min |

OSTATNÍ CÍLE

| NÁZEV OBJEKTU | ADRESA, KONTAKTY | OTEVÍRACÍ DOBA, VSTUPNÉ |
|---|--|---|
| Areál volnočasových aktivit v podzemí Mladé Boleslavi | Staroměstské náměstí, Mladá Boleslav, 293 01 775 576 977 | Leden až prosinec: Út–Ne 10–17 h Plné: 20 Kč * Děti: 10 Kč |
| Bozkovské dolomitové jeskyně | Bozkovské dolomitové jeskyně, Bozkov 263, 512 13 481 682 167, bozkov@caves.cz www.caves.cz | Leden až březen: Po–Pá 9–15 h * Duben až červen: Po–Ne 8–16 h * Červenec a srpen: Út–Ne 9–17 h Září a říjen: Po 9–15 h, Út–Ne 8–16 h * Listopad a prosinec: Po–Pá 9–15 h Plné: 120 Kč * Děti: 70 Kč * Zvýhodněné, senioři: 90 Kč |
| Dům Židovská čp. 100 – bývalá židovská škola | Židovská 100, Jičín, 506 01 493 538 195, 724 029 359, basevi@seznam.cz basevijc.webnode.cz | Květen, říjen: So–Ne 9–17 h * Červen až září: Po–Ne 9–17 h Plné: 50 Kč * Rodinné: 120 Kč * Děti, studenti, senioři: 30 Kč |
| Ekocentrum Zahrada | Jaselská 1475, Mladá Boleslav, 293 01 326 329 113, zahrada@ddm-mb.cz www.mb-eko.cz/zahrada | Leden až prosinec: Po–Pá 9.00–11.30 h, 12–18 h, So–Ne 13–18 h Plné: 30 Kč * Děti, studenti, senioři: 15 Kč Celoroční vstupné: Plné: 300 Kč * Děti, studenti, senioři: 200 Kč |
| Centrum přírodních věd – Hvězdárna Jičín | Raisova 310, Jičín, 506 01 737 203 504, info@hvezdarnajicin.cz www.hvezdarnajicin.cz | Leden až prosinec: Po 13–17 h, Út 9–12, 13–16 h, Čt 13–17 h Noční pozorování nutno den předem objednat. Plné: 30 Kč |
| Hvězdárna města Mladá Boleslav | 17. listopadu 1325, Mladá Boleslav, 293 01 hvezdarnamb@seznam.cz hvezdarnamb.cz | Ve školním roce každý pátek. Plné: 20 Kč * Děti, studenti, senioři: 10 Kč |
| Hvězdárna Turnov | U Tří svatých, Turnov, 511 01 775 580 396, astro@sundisk.cz www.hvezdarna.turnov.cz | Otevřeno každou první nedělí v měsíci od 14 do 16 hodin. Večerní pozorování po předchozí dohodě. Plné: 40 Kč * Rodinné: 100 Kč * Děti, studenti, senioři: 20 Kč |
| Loreta v Kosmonosích | Pod Loretou, Kosmonosy, 293 06 326 322 706, 721 763 687 www.kosmonosy.cz | Duben až říjen: Čt–So 12–17 h, Ne 10–17 h Plné: 50 Kč * Rodinné: 125 Kč * Zvýhodněné: 25 Kč |
| Prachovské skály | Holín 777 902 232, info@prachovskeskaly.cz www.prachovskeskaly.com | Duben až červen, září a říjen: Po–Ne 9–17 h * Červenec a srpen: Po–Ne 8–18 h Plné: 70 Kč * Studenti, senioři: 40 Kč * Rodinné: 180 Kč |
| Přírodní areál Šťastná země | Karlovice Radvánovice 11, Turnov, 511 01 info@stastnazeme.cz www.stastnazeme.cz | Květen a červen, září a říjen: So–Ne 9–18 h * Červenec a srpen: Po–Ne 9–20 h Mimo sezonu: Plné: 80 Kč * Rodinné: 360 Kč * Děti: 120 Kč V sezoně: Plné: 100 Kč * Rodinné: 460 Kč * Děti: 160 Kč |
| Roztocký mlýn | Roztoky u Semil 42, 513 01 737 843 920, info@roztockymlyn.cz www.roztockymlyn.cz | Květen a červen, září: So–Ne 9.00, 11.00, 13.00 a 15.00 h Červenec a srpen: Út–Ne 9.00, 11.00, 13.00 a 15.00 h Aktuální otevírací doba uvedena na webových stránkách. Vstupné dobrovolné |
| Skleněná bižuterie, a. s. – Kreativní dílničky pro děti | Alšovice 156, 468 21 Pěnčín 601 129 664, info@beadgame.cz www.beadgame.cz | Leden až prosinec: Po–Ne 10–18 h Dle tvoření, více na www.beadgame.cz |
| Synagoga Turnov | Krajčířova 2199, Turnov, 511 01 484 803 041-2, info@turnov.cz www.synagoga-turnov.cz | Květen a červen, září: Út–Ne 9–17 h * Červenec a srpen: Po–Ne 9–17 h Plné: 40 Kč * Děti: 20 Kč * Studenti, senioři: 30 Kč |
| Synagoga v Jičíně | Židovská 100, Jičín, 506 01 724 029 359, basevi@seznam.cz basevijc.webnode.cz | Květen, říjen: So–Ne 9–17 h * Červen až září: Po–Ne 9–17 h Plné: 20 Kč * Děti, studenti, senioři: 10 Kč |
| Valdštejská lodžie | Sedličky, Jičín, 506 01 608 269 296, jiri.vydra@volny.cz www.valdstejskalodzie.cz | Duben a květen, září a říjen: Čt 13–18 h, Pá 13–20 h, So–Ne 10–18 h Červen: Út–Čt 13–18 h, Pá 13–20 h, So–Ne 10–18 h Červenec a srpen: Po–Čt 9–18 h, Pá 9–20 h, So–Ne 9–18 h Listopad až březen: Pá 15–20 h, So–Ne 13–18 h Vstupné dobrovolné |
| Zvonice v obci Vyskeř | Vyskeř, 512 64 481 329 211, vysker@craj.cz www.vysker.cz | Návštěva možná po přechozí dohodě. Zdarma |

OSTATNÍ CÍLE

| NÁZEV OBJEKTU | ADRESA, KONTAKTY | OTEVÍRACÍ DOBA, VSTUPNÉ |
|------------------------------------|--|---|
| Zvonice v Rovensku pod Troskami | Na Týně 181, Rovensko pod Troskami, 512 63 724 195 959, 731 149 530 www.rovensko.cz | Květen a červen: Pá–Ne 10–13, 14–16 h * Červenec a srpen: Út–Ne 10–13, 14–17 h Září: Pá–Ne 11.30–16.00 h * Mimo otevírací dobu po předchozí dohodě. Plné: 60 Kč * Děti: 30 Kč |
| Židovský hřbitov v Jičíně | Sedličky, Jičín, 506 01 493 534 390, 724 029 359, basevijc.webnode.cz | Otevřeno celoročně kromě sobot a židovských svátků po domluvě v MIC Jičín. Zdarma (vratná záloha na klíč 200 Kč) |
| Židovský hřbitov v Mladé Boleslavi | Pražská ulice, Mladá Boleslav, 293 01 607 754 038, infocentrum@kulturamb.cz | Otevřeno celoročně kromě sobot a židovských svátků. Klíče k dispozici v Infocentru nebo Muzeu Mladoboleslavsko na vratnou zálohu. Zdarma |
| Židovský hřbitov v Turnově | Sobotecká, Turnov, 511 01 484 803 041-2, info@turnov.cz www.synagoga-turnov.cz | Otevřeno celoročně kromě sobot a židovských svátků. Klíče k dispozici v synagoze Turnov (květen–září) nebo v RTIC (říjen–duben). Zdarma (vratná záloha na klíč 200 Kč) |
| Židovský hřbitov Veselice | Veselice, 294 04 322 312 001, infocentrum@dolni-bousov.cz infocentrum.dolnibousov.cz | Veřejnosti volně přístupný. |

PŘEHLED TURISTICKÝCH INFORMAČNÍCH CENTER

| NÁZEV | ADRESA, KONTAKTY |
|--|--|
| Infocentrum Dolní Bousov | Kostelní ulice 141, 294 04 Dolní Bousov, 322 312 001, infocentrum@dolni-bousov.cz, www.infocentrum.dolnibousov.cz |
| Infocentrum Mladá Boleslav | Železná 107, 293 01 Mladá Boleslav, 326 109 402, infocentrum@kulturamb.cz, www.mladoboleslavsko.eu |
| Infocentrum Mnichovo Hradiště | Masarykovo náměstí 299, 295 01 Mnichovo Hradiště, 326 772 464, infocentrum@klubmh.cz, www.mnhradiste.cz/turistika |
| Infocentrum Nová Paka | F. F. Procházky 70, 509 01 Nová Paka, 493 721 943, info@muzeum.cz, www.muzeum.cz |
| Informační centrum Zámek Svijany | Svijany 26, 463 46 Svijany, 481 770 703, info@zameksvijany.cz, www.zameksvijany.cz |
| Informační turistické centrum Autocamp Sedmihorky | Sedmihorky 72, 511 01 Turnov, 481 389 162, camp@campsedmihorky.cz, www.campsedmihorky.cz |
| Městské informační centrum Jičín | Valdštejnovo náměstí 1, 506 01 Jičín, 493 534 390, mic@jicin.org, www.kzmj.cz/infocentrum |
| Městské informační centrum Sobotka | Náměstí Míru 3, 507 43 Sobotka, 493 571 587, mic@sobotka.cz, www.sobotka.cz |
| Regionální turistické informační centrum Turnov | Náměstí Českého ráje 26, 511 01 Turnov, 484 803 041-042, info@turnov.cz, www.infocentrum-turnov.cz |
| Turistické informační centrum Lomnice nad Popelkou | Husovo náměstí 44, 512 51 Lomnice nad Popelkou, 481 673 107, 739 568 347, info@kislomnice.cz, www.kislomnice.cz |
| Turistické informační centrum Semily | Husova 2, 513 01 Semily, 481 624 721, 601 320 096, info@semily.cz, www.semily.cz |
| Turistické informační centrum Železný Brod | Náměstí 3. května 1, 468 22 Železný Brod, 483 333 999, 728 256 175, info@zelbrod.cz, www.zeleznybrod.cz |

SEZONNÍ INFORMAČNÍ CENTRA

Tato informační centra jsou otevřena pouze v letních měsících

| NÁZEV | ADRESA, KONTAKTY |
|--|---|
| Informační středisko Kněžmost | U střediska 24, 294 02 Kněžmost, 326 784 244, is@knezmost.cz, www.knezmost.cz/cs/informacni-stredisko |
| Informační středisko Správy CHKO Český ráj u rybníku Věžák | Krčkovice ev. č. 31, 511 01 Hrubá Skála, 481 321 921, ceskyraj@nature.cz |
| Informační středisko Správy CHKO Český ráj u Arboretu Bukovina | Sedmihorky 100, 511 01 Karlovice, 606 704 924, +420 481 363 921, sev.ceskyraj@seznam.cz, www.sevceskyraj.cz |
| Infoshop Vejmenek – Infocentrum Malá Skála | Boučkův statek, Vranové I. díl 12, 468 22 Malá Skála, 773 877 550, infocentrum.malaskala@email.cz, www.vejmenek.cz |
| Městské informační středisko Rovensko pod Troskami | Komenského 107, 512 63 Rovensko pod Troskami, 724 195 959, info@rovensko.cz, www.rovensko.cz |
| Sezónní informační středisko na hoře Tábor | Hora Tábor, 512 51 Lomnice nad Popelkou, 739 568 347, info@kislomnice.cz, www.kislomnice.cz |
| Turistické informační centrum Kopidlno | Hilmarova 86, 507 32 Kopidlno, 776 080 190, kvc@kopidlno.cz, http://kvc.kopidlno.cz |
| Turistické informační centrum Zviretice | Podhradí 14, 294 01 Bakov nad Jizerou, 326 210 230, info@zviretice.cz, www.zviretice.cz |
| Informační místa Dolánky u Turnova, Malá Skála, Kopanina a Líšný | tel. 775 580 388, 485 100 500, info@sundiskfamily.cz, www.sundiskfamily.cz |



Vydalo Sdružení Český ráj v roce 2019. Odpovědný redaktor: Lucie Rakoušová. Redakce: Alena Antošová, Jan Mertlík, Jitka Kořínková. Mapové podklady: Jan Mertlík.

Rozhovory s regionálními výrobci: Pavel Charousek. Grafické zpracování: Rejman Fine Arts, s. r. o. Tisk: Profi-tisk group, s. r. o. Jazyková redakce: Alžběta Kulíšková.

Titulní foto: Jiří Morávek, Pavla Bičíková. Foto: Jiří Morávek, Luděk Antoš, Pavel Charousek, Pavla Bičíková a archiv Sdružení Český ráj a partnerů.

Děkujeme pracovníkům informačních center v Českém ráji a dalším osobám a institucím za jejich příspěvky a fotografie. Za případné změny neneseme odpovědnost.



Využijte platbu zálohy a doplatek až na startu.

VyletBalonem.CZ
Český ráj a Liberecko... tady jsme doma!

9 prodejních míst v libereckém kraji a v Mladé Boleslavi.

+420 602 189 369
www.vyletbalonem.cz

INFOSHOP VEJMĚNEK

Informační centrum na Malé Skále. Poskytujeme informace, půjčujeme koloběžky, lodě a zařizujeme možné i nemožné. Prodáváme produkty se značkou Regionální produkt Českého ráje. A vaříme nejlepší kávu v Českém ráji.

Koloběžky Český ráj

PŮJČOVNA LODÍ A KOLOBĚŽEK
MALÁ SKÁLA | DOLÁNKY | KOZÁKOV
FRÝDŠTEJN | BESEDICE



Malá Skála



tel.: +420 773 233 550
www.kolobezky-ceskyraj.cz



Dej Bůh štěstí

ROHOZEC

PŘIJĎTE OCHUTNAT PIVO ČESKÉHO RÁJE
LETNÍ EXKURZE A VÍCE INFO NA WWW.PIVOROHZEK.CZ



VÝROBA DROBNÝCH ŠPERKŮ ZE SKLENĚNÝCH KORÁLKŮ DÍLNIČKY PRO DĚTI

Kde: Arboretum na Hrubé Skále
Kdy: 8. 6. – 27. 8. 2019, každou sobotu a úterý
Čas: 10 – 15 h
Cena: 50 Kč
Věk: pro děti od 8 let

Cena zahrnuje lektora a materiál. Není nutno se předem přihlašovat. Projekt je podpořen z dotačního fondu Libereckého kraje.

www.sevceskyraj.cz



- 3 prohlídkové okruhy
- sezónní exkurze do cukrovaru a lihovaru

• otevřeno celoročně po-ne 9-12, 13-17 h
• tel.: 326 374 211

Dobrovická muzea

Muzeum cukrovarnictví, lihovarnictví, řepářství a města Dobručky
www.dobrovickamuzea.cz



Prachovské skály
The Prachov Rocks | Prachover Felsen



+420 777 917 646
info@prachovskeskaly.cz
www.prachovskeskaly.com

Otevírací doba duben – říjen
Dva prohlídkové okruhy (1,5 km a 3,5 km), trasa pro kočárky.