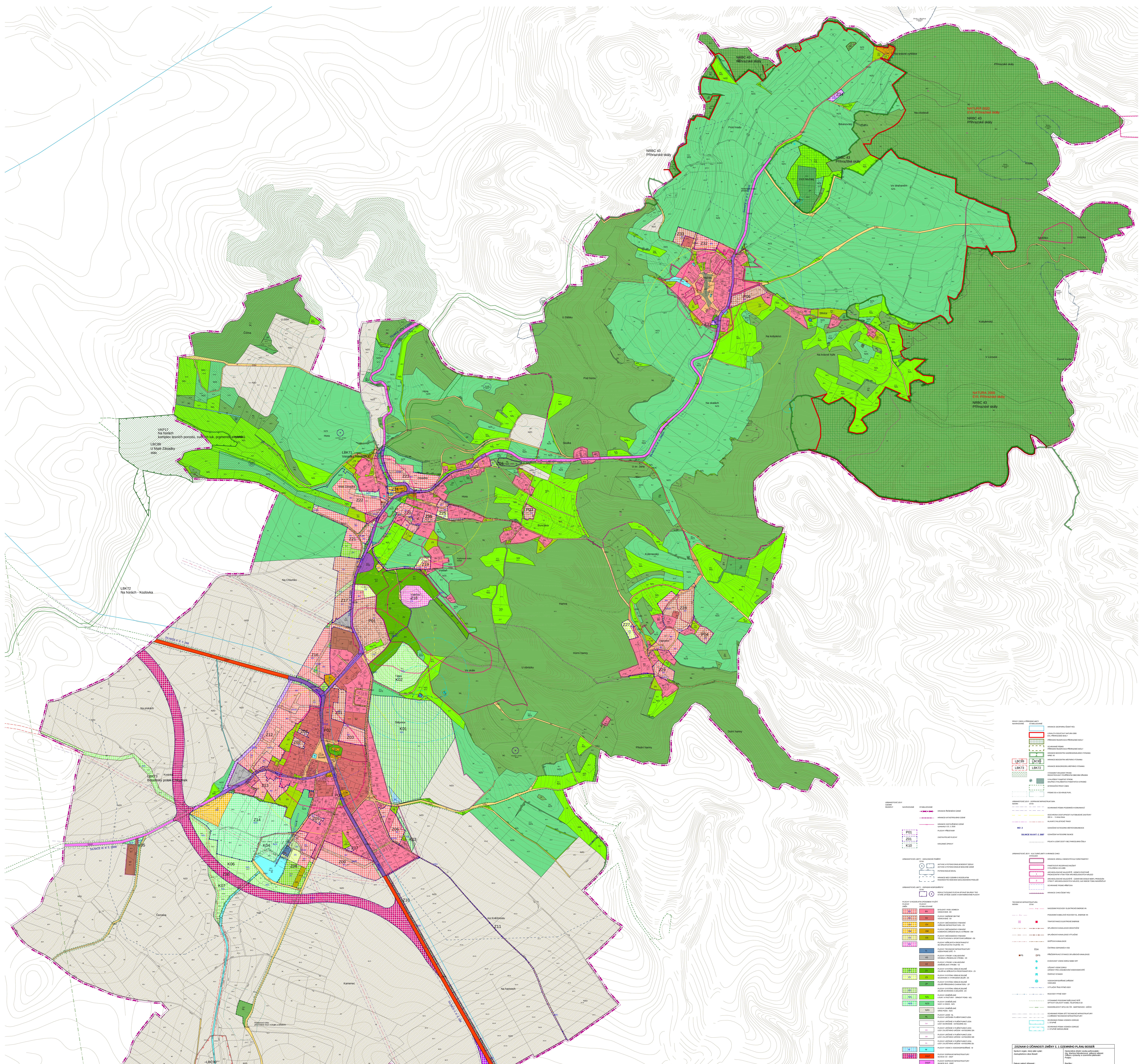

ZÁZNAM O ÚČINNOSTI ZMĚNY Č. 1 ÚZEMNÍHO PLÁNU BOSEŇ

Správní orgán, který plán vydal : Zastupitelstvo obce Boseň Datum nabytí účinnosti :	Oprávněná úřední osoba pořizovatele : Ing. Martina Nikodemová, odborný referent Odboru výstavby a územního plánování Podpis : Razítko :

CELÉ ŘEŠENÉ ÚZEMÍ SE NACHÁZÍ V CHRÁNĚNÉ OBLASTI PODZEMNÍ AKUMULACE VOD - SEVEROČESKÁ KŘÍDA
CELÉ ŘEŠENÉ ÚZEMÍ SE NACHÁZÍ V PÁSMU HYGIENICKÉ OCHRANY III. ST. VODÁRENSKÉHO TOKU JIZERA
ČESKÁ REPUBLIKA
STŘEDOČESKÝ KRAJ
OBEC BOSEŇ - ICOB 535516
ZAHRNUJÍCÍ KÚ BOSEŇ - 608271 a KÚ MUŽSKÝ - 608301

ODŮVODNĚNÍ ZMĚNY Č. 1 ÚZEMNÍHO PLÁNU BOSEŇ

KOORDINAČNÍ VÝKRES

POŘIZOVATEL	MĚSTSKÝ ÚŘAD MNICHOVO HRADIŠTĚ ODBOR VÝSTAVBY A ÚZEMNÍHO PLÁNOVÁNÍ
VYDÁVAJÍCÍ ORGÁN	ZASTUPITELSTVO OBCE BOSEŇ
ZPRACOVATEL	ING. ARCH. JIŘÍ MAŇÁK , Anastázova 22/3, Praha 6 IČO 4430 4528

Č. ZAK. 203/2019 KVĚTEN 2019
MĚŘÍTKO 1 : 2880 Č. V. 07

PDF vytvořeno zkušební verzí pdfFactory Pro www.fineprint.cz