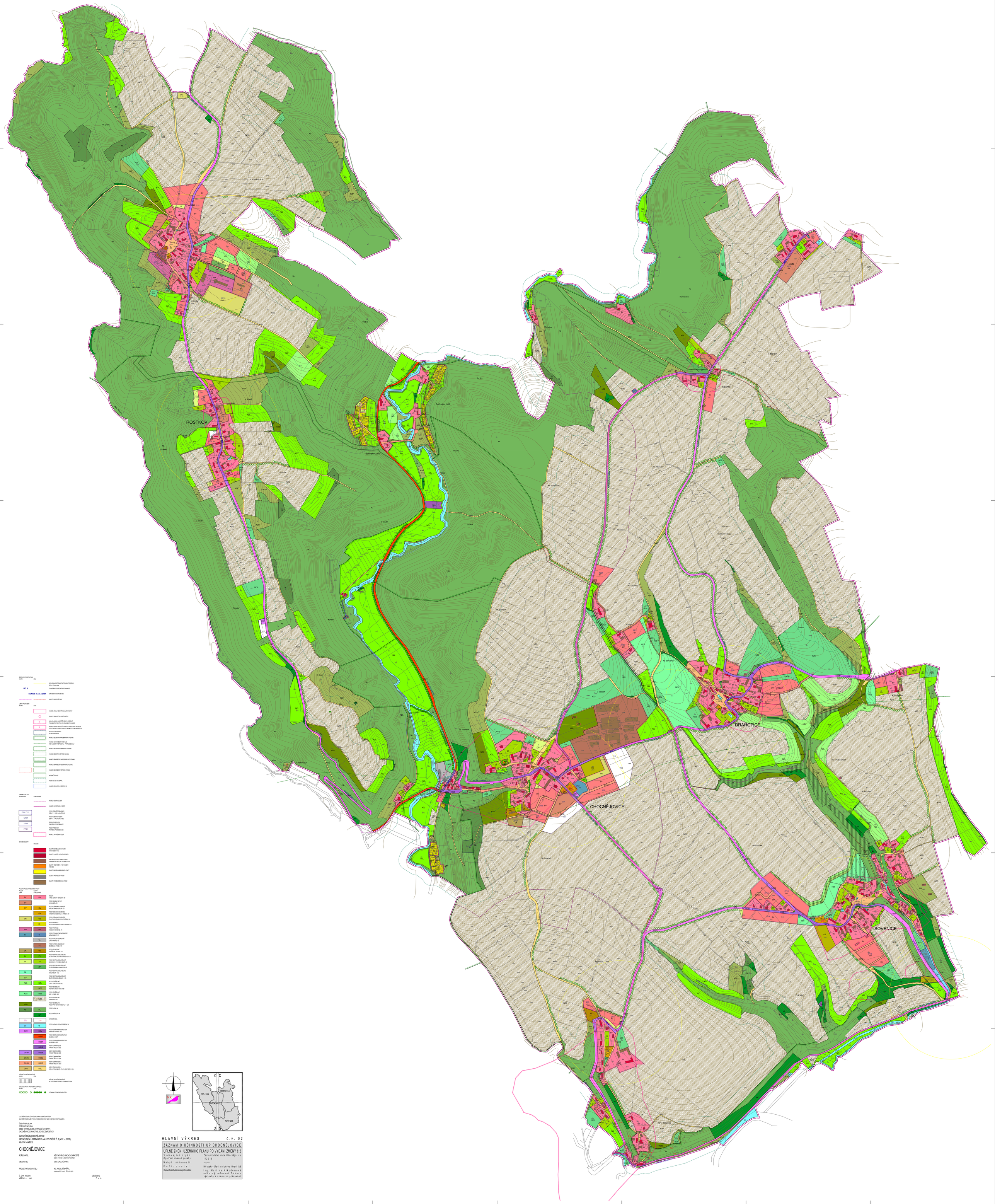

DOPRAVNÍ INFRASTRUKTURA
NÁZEV | ZKR | POPIS

- DS1/P24 | DS1/P24 | DOPRAVA-ZÁSTUPNÝ ATTRIBUT DIÁLNICE DS1/P24 – S Hrdlořezy
- MO 9 | MO 9 | DOPRAVA-DOPRAVNÍ ZNAČENÍ VODOROVNÁ
- SILNICE III.kat.č.2791 | SIII/2791 | DOPRAVA-DOPRAVNÍ ZNAČENÍ SILNIC
- HLAVní CYKLISTICKÉ TRASY

JINÝ VYUŽITÍ ÚZEMÍ
NÁZEV | ZKR | POPIS

- VÝMĚR VEDLE HODNOTÉ KULTURNÍ PAMÁTKY
- OBJEKT HODNOTÉ KULTURNÍ PAMÁTKY
- 1 | 1 | VÝVOJOVÁ NAJEZDY - LÉSNÍ A POŽÁRNÍ PROMĚNNÝM FYSICKÉ VÝVOJE HODNOTÍ SOUBORU KAJEZD
- 2 | 2 | VÝVOJOVÁ NAJEZDY - LÉSNÍ A POŽÁRNÍ ZÁSAH NARUŠ. PROMĚNN VÝSKYT HODNOTÍ SOUBORU KAJEZD, ALE MOŽNÉ TÉMÉŘ NAVRÁCEJÍ
- PLOCHY TĚŽBY NERUDY PO UKONČENÍ TĚŽBY
- VÝMĚR MEZIBODNÍ NADREGIONÁLNÍ ÚZEMÍ
- VÝMĚR ZVÝŠENÉ ZÓNY VÝBR. L 20 VÝBR. L 20 BUFERNÉ PÁSMO A – PRÁVNÍ ÚČINKY
- VÝMĚR MEZIBODNÍ REGIONÁLNÍ ÚZEMÍ
- VÝMĚR MEZIBODNÍ MÍSTNÍ ÚZEMÍ
- VÝMĚR MEZIBODNÍ NADREGIONÁLNÍ ÚZEMÍ
- VÝMĚR MEZIBODNÍ REGIONÁLNÍ ÚZEMÍ
- VÝMĚR MEZIBODNÍ MÍSTNÍ ÚZEMÍ
- NEBEZPEČNÁ PLOCHA
- PŘÍMĚCH V ZÓNĚ ATOM.
- VÝMĚR ZPŮ AOPK VO ÚZEM. § 10

URBANISTICKÉ ZÓNY NAVRŽENÉ
NÁZEV | ZKR | POPIS

- VÝMĚR TĚŽEBNÍ ÚZEMÍ
- VÝMĚR NÁSYPNÍ ÚZEMÍ
- ZO8, ZZ 1 | PLOCHY SMÍŠ.ŘEŠENÉ VÝBRO ZÓNY C 1 - ZÁP.CHOCNĚJOVICE
- LR21 | PLOCHY LÉSNÍHO HEZDÍ ZÓNY C 1 SR CHOCNĚJOVICE
- ZP15 | ZEŠTÍ PŘÍJEZ PLOCHY PLOCHAMI SP CHOCNĚJOVICE
- PP21 | PLOCHY PŘÍSTUPU PLOCHAMI SP CHOCNĚJOVICE
- VÝMĚR ZMÍŠ.ŘEŠENÉ ÚZEM

STAVEBNÍ OBJEKTY
NÁZEV | POPIS

- OBJEKTY RODINNÉ A BYTOVÉ ZÁSTAVBY
- OBJEKTY BYDLENÍ V RYCHTÁCH ZÁSTAVBY
- DOPLŇKOVÉ OBJEKTY RODINNÉ A BYTOVÉ ZÁSTAVBY
- OBJEKTY OBČANSKÉ A TECHNICKÉ VYBAVENÍ
- OBJEKTY RAZENÁ A REPREZENTACE - CHÝTY
- OBJEKTY PRŮMYSLOVÉ VÝROBY
- OBJEKTY PRO ZEMĚDĚLSKOU VÝROBU

PLOCHY A MEZIZÓNY ZPŮSOBEM VYUŽITÍ
PLOCHY ZMÍŠ | PLOCHY ZVÝŠENÉ | POPIS

- BV | BV | BYDLENÍ V RODINNÝCH DOMECH - VENKOVSKÉ - BV
- BV | | PLOCHY SMÍŠENÉ OBYTNÉ VENKOVSKÉ - SV
- OV | OV | PLOCHY OBČANSKÉHO VYBAVENÍ VEŘEJNÁ INFRASTRUKTURA - OV
- | OM | PLOCHY OBČANSKÉHO VYBAVENÍ KOMERČNÍ ZAŘÍZENÍ MALÁ A STŘEDNÍ - OM
- OS | OS | PLOCHY OBČANSKÉHO VYBAVENÍ TĚLOVÝCHOVNÁ A SPORTOVNÁ ZAŘÍZENÍ - OS
- | RS | PLOCHY REKREACE - PLOCHY SMÍŠENÉ VEŘEJNÉ A KOMERČNÍ REKREACE - RS
- RH | RH | PLOCHY REKREACE - RODINNÁ REKREACE - RH
- TI | TI | PLOCHY TECHNICKÉ INFRASTRUKTURY NADZEMNÍ STŘ - TI
- | VL | PLOCHY VÝROBY A SKLADOVÁNÍ - LEHKÝ PRŮMYSL - VL
- | VZ | PLOCHY VÝROBY A SKLADOVÁNÍ - ZEMĚDĚLSKÁ VÝROBA - VZ
- VK | VK | PLOCHY VÝROBY A SKLADOVÁNÍ - ZEMĚDĚLSKÉ TECHNIKY - VK
- ZV | ZV | PLOCHY SYSTÉMU ZELENI SÍDELNÍ - ZELENI VEŘEJNÝCH PROSTRANSTVÍ - ZV
- ZS | ZS | PLOCHY SYSTÉMU ZELENI SÍDELNÍ - ZELENI SOUKROMÁ A VYHRAZENÁ - ZS
- | ZP | PLOCHY SYSTÉMU ZELENI SÍDELNÍ - ZELENI PŘÍRODNÍHO CHARAKTERU - ZP
- SZ | | PLOCHY SYSTÉMU ZELENI SÍDELNÍ - SEDLIŠŤ ZELENI - SZ
- ZO | | PLOCHY SYSTÉMU ZELENI SÍDELNÍ - ZELENI OCHRANNÁ A SEŘLAZNÍ - ZO
- NZL | NZL | PLOCHY ZEMĚDĚLSKÉ - LOVNÝ - ORNÝ FOND - NZL
- | NZP | PLOCHY ZEMĚDĚLSKÉ - PASTINÁK - ORNÝ FOND - NZP
- NZS | NZS | PLOCHY ZEMĚDĚLSKÉ - SADY A VINICE - NZS
- | NZO | PLOCHY ZEMĚDĚLSKÉ - OPRAVÁ POLÍA - NZO
- NZB | | PLOCHY ZEMĚDĚLSKÉ - PLOCHY PRO PĚSTOVÁNÍ BIOMALY - NZB
- NL | NL | PLOCHY LÉSNÍ - NL
- | NP | PLOCHY PŘÍRODNÍ - NP
- ZV | ZV1a | VÝSTUŽNÉ LÉSY
- W | W | PLOCHY VODNÍ A VODOHOSPODÁŘSKÉ - W
- DSV | DSV | PLOCHY DOPRAVNÍ INFRASTRUKTURY SOPRAVNÍ VÝBAVY - DSV
- DS1 | DS1 | PLOCHY DOPRAVNÍ INFRASTRUKTURY SILNIČNÍ - DS1
- DS1T | DS1T | PLOCHY DOPRAVNÍ INFRASTRUKTURY SILNIČNÍ - DS1T
- DS1R | DS1R | VÝSTR KOMUNIKACE II. TŘÍDY TŘÍDA III - DS1R
- DS2B | DS2B | VÝSTR KOMUNIKACE II. TŘÍDY TŘÍDA III - DS2B
- DS3C | DS3C | VÝSTR KOMUNIKACE III. TŘÍDY TŘÍDA III - DS3C
- DS3D | DS3D | VÝSTR KOMUNIKACE III. TŘÍDY TŘÍDA III - DS3D
- DSU | DSU | VÝSTR KOMUNIKACE, POLA K LÉSNÍ ZÓTÝ - DSU

VÝBLAČ PRO PĚSTÍRNA ÚPRAVY
NÁZEV | ZKR | POPIS

- VÝBLAČ PRO PĚSTÍRNA ÚPRAVY NE ZVÝŠENÁ NETRVÁCNÝ SZ KRAJINY ÚZEM

DOPLŇUJÍCÍ PRVKY ÚPRAVY NEZVÝŠENÉ KRAJINY ÚZEM
NÁZEV | ZKR | POPIS

- VÝSADBA STROMOŘADÍ A SOLITÉRY

OBLÁ ŘEŠENÉ ÚZEM JEŽ NA ÚZEMÍ ZAHRNU SEVEROZÁPADNÍ VÝBÚ
OBLÁ ŘEŠENÉ ÚZEM JEŽ I PRÁVNÍ VYZNÁMENÉ DOPRAVNÍ & ST. VÝZNAMNÁNÍHO TÝMJ. ÚZEMÍ

ČESKÁ REPUBLIKA
STŘEDOČESKÝ KRAJ
OBEC: CHOCNĚJOVICE ZAHRNUJÍCÍ KATASTRY -
CHOCNĚJOVICE, DRAHOTICE, SOVENICE A ROSTKOV

ÚZEMNÍ PLÁN CHOCNĚJOVICE
ÚPLNÉ ZNĚNÍ ÚZEMNÍHO PLÁNU PO ZMĚNĚ Č. 2 (k ÚT. – , 2019)
HLAVNÍ VÝKRES

CHOCNĚJOVICE

POŘIZOVATEL:	MĚSTSKÝ ÚŘAD MNICHOVO HRADIŠTĚ ODBOR ÚTVARU A ÚZEMNÍHO PLÁNOVÁNÍ
OBJEDNATEL:	OBEC CHOCNĚJOVICE
PROJEKTANT (ZODPOVĚTEL):	ING. ARCH. JIŘÍ MARÁK, Prokopova 210, Praha 8 IČ: 405 435

Č. ZAK. 1582010
MĚŘÍTKO 1 : 2880

LEDEN 2012
Č. V. 02

HLAVNÍ VÝKRES č.v. 02

ZÁZNAM O ÚČINNOSTI ÚP CHOCNĚJOVICE

ÚPLNÉ ZNĚNÍ ÚZEMNÍHO PLÁNU PO VYDÁNÍ ZMĚNY Č.2

Vydávající orgán:	Zastupitelstvo obce Chocnějovice
Opatření obecné povahy:	1/2019
Nabytí účinnosti:	–.–.––
Pořizovatel:	Městský úřad Mnichovo Hradiště

Oprávněná úřední osoba pořizovatele: Ing. Martina Nikodemová
odborný referent Odboru výstavby a územního plánování