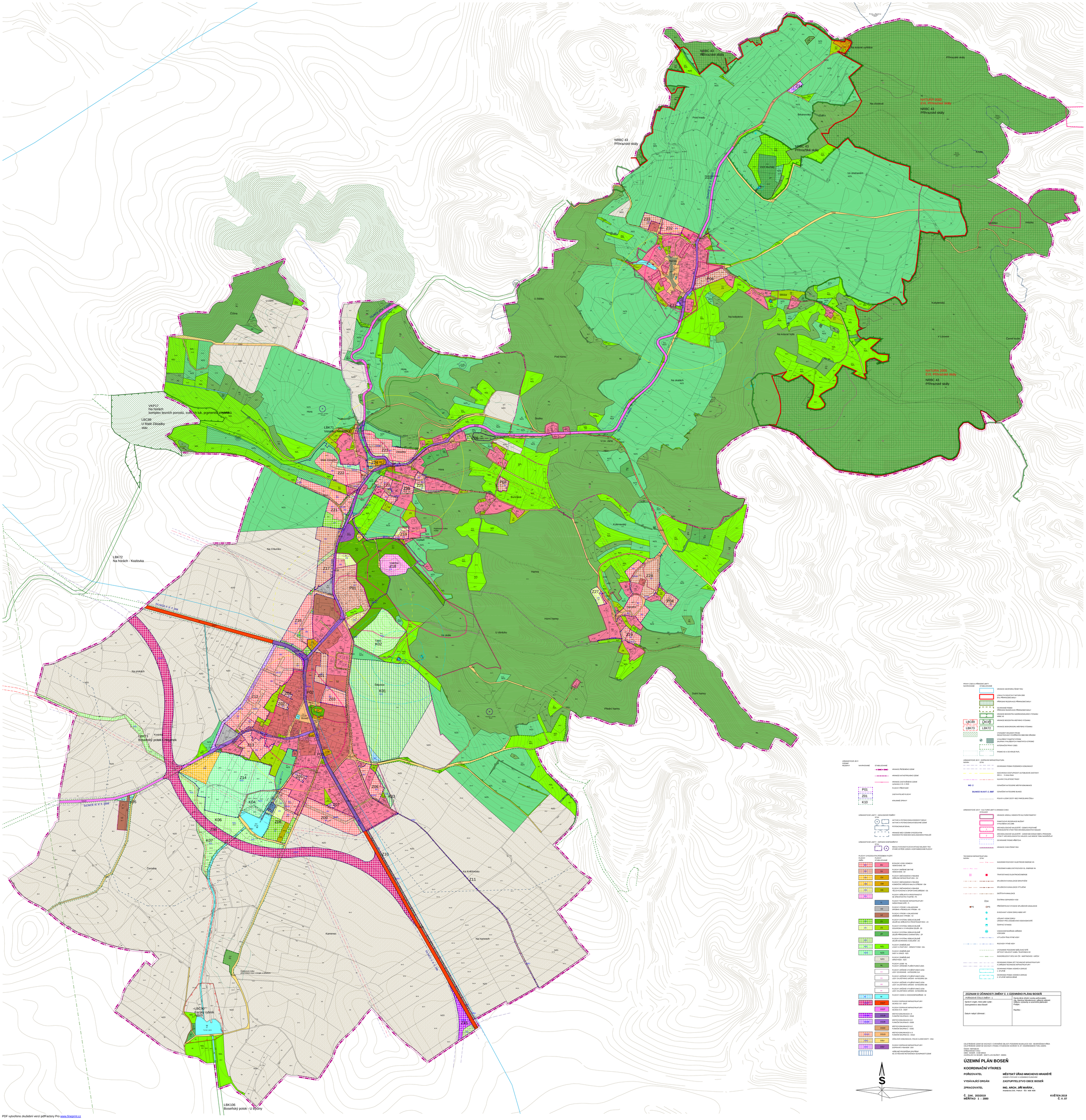

PRVKY ÚSES A PŘÍRODNĚ CENNÝ ÚZEMÍ
NAVRHOVANÉ / STABILIZOVANÉ

- HRANICE GEOPARKU ČESKÝ RÁJ
- LOKALITA SOUSTAVY NATURA 2000 EVL PŘIHRAZSKÉ SKÁLY
- PŘÍRODNÍ REZERVACE PŘIHRAZSKÉ SKÁLY
- OCHRANNÉ PÁSMO PŘÍRODNÍ REZERVACE PŘIHRAZSKÉ SKÁLY
- HRANICE BIOCENTRA NADREGIONÁLNÍHO VÝZNAMU NRBC 43
- LBC89 — HRANICE BIOCENTRA MÍSTNÍHO VÝZNAMU
- LBK73 / LBK72 — HRANICE BIOKORIDORU MÍSTNÍHO VÝZNAMU
- VÝZNAMNÝ KRAJINNÝ PRVEK REGISTROVANÝ VYHLÁŠENÝM OBECNÍM ÚŘADEM
- VYHLÁŠENÝ PAMÁTNÝ STROM SKUPINA VYHLÁŠENÝCH PAMÁTNÝCH STROMŮ
- INTERAKČNÍ PRVKY ÚSES
- PÁSMO 50 m OD KRAJE PUPL

URBANISTICKÉ ŽEVY - ÚDRŽNÁ INFRASTRUKTURA
NAVRHOVANÉ / STAV

- OCHRANNÁ PÁSMA POZEMNÍCH KOMUNIKACÍ
- ISOCHRONA DOSTUPNOSTI AUTOBUSOVÉ ZASTÁVKY 300 m - 5 minut chůze
- HLAVNÍ CYKLISTICKÉ TRASY
- MO 2 — OZNAČENÍ KATEGORIE MÍSTNÍ KOMUNIKACE
- SILNICE III.KAT. Č. 2687 — OZNAČENÍ KATEGORIE SILNICE
- POLNÍ A LESNÍ CESTY BEZ PARCELNÍHO ČÍSLA

URBANISTICKÉ ŽEVY - KULTURNÍ LIMITY A HRANICE CHKO
STAV/URČ

- HRANICE AREÁLU NEMOVITÉ KULTURNÍ PAMÁTKY
- PAMÁTKOVÁ REZERVACE MUŽSKÝ VYHLÁŠENA 24.5.1995
- ARCHEOLOGICKÉ NALEZIŠTĚ - OZEM S POZITIVNÍ PROKAZATNÝM VÝSKYTEM ARCHEOLOGICKÝCH NÁLEZŮ
- ARCHEOLOGICKÉ NALEZIŠTĚ - OZEM KDE DOSUD NEBYL PROKAZÁN VÝSKYT ARCHEOLOGICKÝCH NÁLEZŮ, ALE INDICE TOMU I NASVĚDČUJÍ
- OCHRANNÉ PÁSMO HŘBITOVA
- HRANICE CHKO ČESKÝ RÁJ

TECHNICKÁ INFRASTRUKTURA
NAVRHOVANÉ / STAV

- NADZEMNÍ ROZVODY ELEKTRICKÉ ENERGIE VN
- PODZEMNÍ KABELOVÉ ROZVODY EL. ENERGIE VN
- TRAFOSTANICE ELEKTRICKÉ ENERGIE
- SPLAŠKOVÁ KANALIZACE GRAVITAČNÍ
- SPLAŠKOVÁ KANALIZACE VÝTLAČNÁ
- DEŠŤOVÁ KANALIZACE
- ČOV — ČISTÍRNA ODPADNÍCH VOD
- PS — PŘEČERPÁVACÍ STANICE SPLAŠKOVÉ KANALIZACE
- EVIDOVANÝ VODNÍ ZDROJ NEBO VRT
- UZÁVAHY VODNÍ ZDROJŮ URČENÝ PRO ZÁSOBOVÁNÍ VODOVODNÍ SÍTĚ
- ČERPACÍ STANICE
- VODOHOSPODÁŘSKÉ ZAŘÍZENÍ VODOJEM
- VYTLAČNÝ ŘAD PITNÉ VODY
- ROZVODY PITNÉ VODY
- VÝZNAMNÉ PODZEMNÍ SDĚLOVACÍ SÍTĚ OPTICKÝ KABLOVÝ KABEL TELEFÓNICA O2
- RADIORELÉOVÝ SPOJ MV ČR - MARTINOVICE - KAŽOV
- OCHRANNÁ PÁSMA SÍTÍ TECHNICKÉ INFRASTRUKTURY A ZÁŘÍZENÍ TECHNICKÉ INFRASTRUKTURY
- OCHRANNÁ PÁSMA VODNÍCH ZDROJŮ 1. STUPNĚ
- OCHRANNÁ PÁSMA VODNÍCH ZDROJŮ 2. STUPNĚ NEROZLIŠENÉ

URBANISTICKÉ ŽEVY
NÁVRHY / PŘEDBYHY — NAVRHOVANÉ / STABILIZOVANÉ

- HRANICE ŘEŠENÉHO ÚZEMÍ
- HRANICE KATASTRÁLNÍHO ÚZEMÍ
- HRANICE ZASTAVĚNÉHO ÚZEMÍ vymezený k 31. 3. 2019
- P01 — PLOCHY PŘESTAVBY
- Z01 — ZASTAVITELNÉ PLOCHY
- K10 — KRAJINNÉ ÚPRAVY

URBANISTICKÉ LIMITY - GEOLOGICKÉ POMĚRY
STAV

- AKTIVNÍ A POTENCIONÁLNĚ BODOVÝ SESUV
- AKTIVNÍ A POTENCIONÁLNĚ SESUVNÉ ÚZEMÍ
- POTENCIONÁLNĚ ZÁVALOVÉ ÚZEMÍ
- HRANICE MEZI ÚZEMÍM S RIZIKEM/VÝNI RADONOVÝM INDIKEM GEOLOGICKÉHO PODLOŽÍ

URBANISTICKÉ LIMITY - OCHRANNÝ HOSPODÁŘSKÝ
STAV

- REKULTIVOVANÁ PLOCHA BÝVALÉ SKLÁDKY TKO STARÉ ZÁTĚŽE ÚZEMÍ A KONTAMINOVANÉ PLOCHY

PLOCHY S ROZDÍLNÝM SPOSOBEM VYUŽITÍ
PLOCHY ZMĚN / PLOCHY STABILIZOVANÉ

- BV — BYDLENÍ V RODINNÝCH DOMECH VENKOVSKÉ - BV
- SV — PLOCHY SMÍŠENÉ OBYTNÉ VENKOVSKÉ - SV
- OV — PLOCHY OBČANSKÉHO VYBAVENÍ VEŘEJNÁ INFRASTRUKTURA - OV
- OM — PLOCHY OBČANSKÉHO VYBAVENÍ KOMERČNÍ ZAŘÍZENÍ MALÁ A STŘEDNÍ - OM
- OS — PLOCHY OBČANSKÉHO VYBAVENÍ TĚLOVÝCHOVNÁ A SPORTOVNÍ ZAŘÍZENÍ - OS
- PP — PLOCHY VEŘEJNÝCH PROSTRANSTVÍ SE SPECIFICKÝM VYUŽITÍM - PP
- T — PLOCHY TECHNICKÉ INFRASTRUKTURY NADZEMNÍ SÍTĚ - T
- VD — PLOCHY VÝROBY A SKLADOVÁNÍ DROBNÁ A ŘEMESLNÁ VÝROBA - VD
- VZ — PLOCHY VÝROBY A SKLADOVÁNÍ ZEMĚDĚLSKÁ VÝROBA - VZ
- SV — PLOCHY SYSTÉMU SIDELNÍ ZELENĚ ZELEŇ NA VEŘEJNÝCH PROSTRANSTVÍCH - ZV
- ZS — PLOCHY SYSTÉMU SIDELNÍ ZELENĚ SOUKROMÁ A VYHRAZENÁ ZELEŇ - ZS
- ZP — PLOCHY SYSTÉMU SIDELNÍ ZELENĚ ZELEŇ PŘÍRODNÍHO CHARAKTERU - ZP
- ZO — PLOCHY SYSTÉMU SIDELNÍ ZELENĚ ZELEŇ OCHRANNÁ A IZOLAČNÍ - ZO
- NZL — PLOCHY ZEMĚDĚLSKÉ LOUKY A PASTVINY - DRNOVÝ FOND - NZL
- NZS — PLOCHY ZEMĚDĚLSKÉ SADY A VINICE - NZS
- NZO — PLOCHY ZEMĚDĚLSKÉ ORNÁ PŮDA - NZO
- NL — PLOCHY LESNÍ - NL PLOCHY URČENÉ K PLNĚNÍ FUNKCÍ LESA
- LS1 — PLOCHY URČENÉ K PLNĚNÍ FUNKCÍ LESA LESY OCHRANNÉ - KATEGORIE 1SA
- LS2 — PLOCHY URČENÉ K PLNĚNÍ FUNKCÍ LESA LESY ZVLÁŠTNÍHO URČENÍ - KATEGORIE 1SA
- LS3 — PLOCHY URČENÉ K PLNĚNÍ FUNKCÍ LESA LESY ZVLÁŠTNÍHO URČENÍ - KATEGORIE 3S
- LS4 — PLOCHY URČENÉ K PLNĚNÍ FUNKCÍ LESA LESY ZVLÁŠTNÍHO URČENÍ - KATEGORIE 3S
- W — PLOCHY VODNÍ A VODOHOSPODÁŘSKÉ - W
- DSDT — PLOCHY DOPRAVNÍ INFRASTRUKTURY SILNICE II.& - DSDT
- DSGT — PLOCHY DOPRAVNÍ INFRASTRUKTURY SILNICE III.& - DSGT
- DSIB — MÍSTNÍ KOMUNIKACE III. & FUNKČNÍ SKUPINA B - DSIB
- DSIB — MÍSTNÍ KOMUNIKACE IV. & FUNKČNÍ SKUPINA B - DSIB
- DSIC — MÍSTNÍ KOMUNIKACE IV. & FUNKČNÍ SKUPINA C - DSIC
- DSID — MÍSTNÍ KOMUNIKACE IV. & FUNKČNÍ SKUPINA D1 - DSID
- DSU — ÚČELOVÉ KOMUNIKACE, POLNÍ A LESNÍ CESTY - DSU
- DOV — PLOCHY DOPRAVNÍ INFRASTRUKTURY DOPRAVNÍ VYBAVENÍ - DOV
- VRŘ — VEŘEJNÉ PROSPĚŠNÁ OPATŘENÍ KE ZVYŠOVÁNÍ RETENČNÍCH SCHOPNOSTÍ ÚZEMÍ

S

ZÁZNAM O ÚČINNOSTI ZMĚNY Č. 1 ÚZEMNÍHO PLÁNU BOSEŇ	
POŘADOVÉ ČÍSLO ZMĚNY : 1	Oprávněná úřední osoba pořizovatele : Ing. Martina Nikodémová, odborný referent OÚP, vedoucí odboru ŽP a územního plánování
Správní orgán, který plán vydal : Zastupitelstvo obce Boseň	Podpis :
Datum nabytí účinnosti :	Razítko :

CELÉ ŘEŠENÉ ÚZEMÍ SE NACHÁZÍ V CHRÁNĚNÉ OBLASTI POZEMNÍ AKUMULACE VOD - SEVEROČESKÁ PŘÍDA
CELÉ ŘEŠENÉ ÚZEMÍ SE NACHÁZÍ V PÁSMU HYGIENICKÉ OCHRANY III. STUPŇ VODÁRENSKÉHO TOKU DJIZERA
ČESKÁ REPUBLIKA
OKRES : JIČÍN - 0522
OBEC : BOSEŇ - 0206 535516
ZAHRNUJÍCÍ KÚ BOSEŇ - 693271 a KÚ MUŽSKÝ - 693001

ÚZEMNÍ PLÁN BOSEŇ

KOORDINAČNÍ VÝKRES

POŘIZOVATEL	MĚSTSKÝ ÚŘAD MNICHOVO HRADIŠTĚ ODBOR ÚTŘ A ŽP - K ÚZEMNÍMU PLÁNOVÁNÍ
VYDÁVAJÍCÍ ORGÁN	ZASTUPITELSTVO OBCE BOSEŇ
ZPRACOVATEL	ING. ARCH. JIŘÍ MAŘÁK , Anastázova 215, Praha 6 IČO 440 408

Č. ZAK. 203/2019
MĚŘÍTKO 1 : 2880

KVĚTEN 2019
Č. V. 07

PDF vytvořeno zkušební verzí pdfFactory Pro www.fineprint.cz