INTEGROVANÝ OPERAČNÍ PROGRAM

EVROPSKÁ UNIE
EVROPSKÝ FOND PRO REGIONÁLNÍ ROZVOJ
ŠANCE PRO VÁŠ ROZVOJ

MINISTERSTVO PRO MÍSTNÍ ROZVOJ

ÚZEMNĚ ANALYTICKÉ PODKLADY PRO SPRÁVNÍ ÚZEMÍ OBCE S ROZŠÍŘENOU PŮSOBNOSTÍ MNICHOVO HRADIŠTĚ

PROBLÉMY

1:10 000

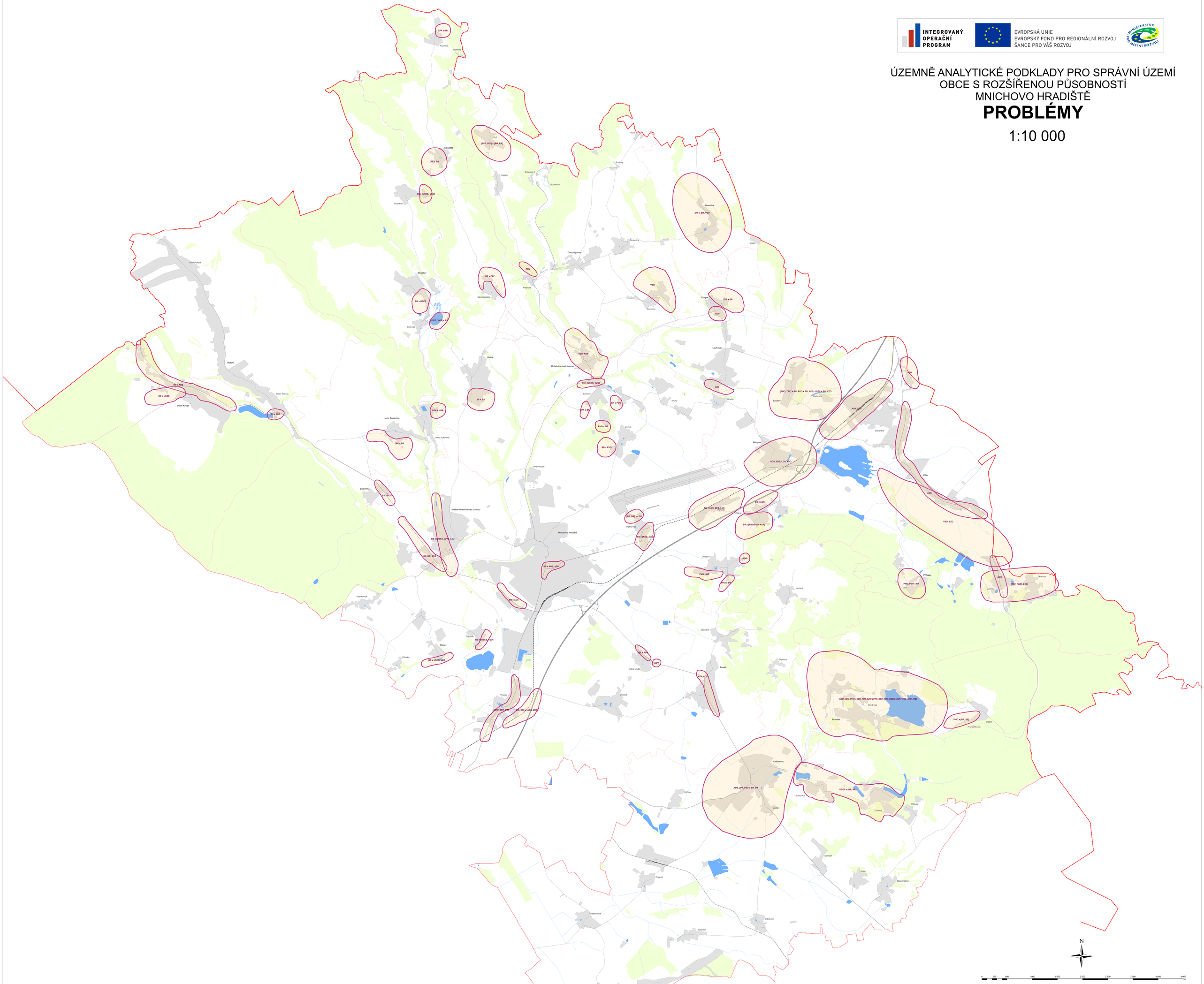

N

0 250 500 1 000 1 500 2 000 2 500 3 000 3 500 4 000 m

Legenda

DOPRAVA

Silnice

- Silnice I. třídy
- Silnice II. třídy
- Silnice III. třídy

Železnice

- Vlečka
- Celostátní železnice
- Regionální železnice

- Lesy
- Vodní plocha
- Vodní tok
- Zastavěné území

- Hranice kraje
- Hranice obce s rozšířenou působností
- Hranice obce

ADS daný faktor je problémem v území
ADS x BS rozpor mezi faktory či soubory faktorů
[ADS, BS] soubor faktorů

Vysvětlivky

ADV faktor výškového a směrového vedení silnice
ADP faktor chybějícího řešení dopravy v klidu (parkování a odstavování vozidel)
ADS faktor vlivu automobilového provozu na okolí (hluk, prostorové parametry)
ZDS faktor vlivu železniční dopravy na okolí (hluk, prostorové parametry atd.)
LDS faktor vlivu letecké dopravy na okolí (výškové omezení výstavby, hluk atd.)
PHO faktor vyplývající z ochrany přírodních hodnot území (CHKO - zóny, přírodní rezervace, NATURA atd.)
USES faktor vyplývající z vymezení územních systémů ekologické stability
LPF faktor vyplývající z ochrany ploch určených k plnění funkcí lesa
ZPF faktor vyplývající z ochrany kvalitních zemědělských půd
VSO faktor vlivu ohrožení území srážkovými vodami
VZO faktor vlivu ohrožení území záplavami z vodních toků a vodních děl
VHS faktor stávajícího hospodářského využití vodních toků a ploch
PPO faktor vyplývající z ochrany kulturního dědictví (památková rezervace, zóna atd.)
PVO faktor vyplývající z možnosti trvalého ohrožení území vlivem geologických podmínek (sesuvná území, blokové posuvy atd.)
BS faktor stávajících ploch bydlení
BR faktor vyplývající z rozvoje území pro funkce bydlení
OS faktor stávajících ploch občanské a technické vybavenosti
OR vybavenosti
RS faktor stávajících ploch rekreace
RR faktor vyplývající z rozvoje území pro funkce rekreace
SS faktor stávajících ploch pro sportovní využití
SR faktor vyplývající z rozvoje území pro funkci sportovních ploch
PS faktor stávajících průmyslových a skladových ploch
PSO faktor stávajících průmyslových a skladových ploch významně poškozujících nebo ohrožujících své okolí
PR faktor vyplývající z rozvoje území pro funkci průmyslu a skladů
ZS faktor stávajících zemědělských a skladových ploch
ZR faktor vyplývající z rozvoje území pro funkci zemědělských zařízení a skladů

ORP MNICHOVO HRADIŠTĚ

ÚZEMNĚ ANALYTICKÉ PODKLADY - aktualizace 2016

objednatel:	Město Mnichovo Hradiště			1
zpracovatel:	GEFOS a.s. Ing. arch. Jiří Maňák			
datum zpracování:	9/2016	měřítko:	1:10 000	číslo výkresu:
název výkresu:	**VÝKRES PROBLÉMŮ**			