

do 30.6.17	od 1.7.17	do 30.6.17	od 1.7.17	do 30.6.17	od 1.7.17	do 30.6.17	od 1.7.17	TRASAI I
9:35	9:35	15:20	15:20	13:13	13:13	18:35	18:35	Turnov, Terminál u žel. st.
9:35	9:35	<	<	<	<	18:35	18:35	Turnov, aut. nadrž.
9:38	9:38	15:23	15:23	13:10	13:10	18:33	18:33	Turnov u masny
9:40	9:40	15:25	15:25	13:08	13:08	18:29	18:29	Turnov, žel. zast.
9:42	9:42	15:27	15:27	13:06	13:06	18:27	18:27	Turnov, Mašov, odb.
9:44	9:44	15:29	15:29	13:04	13:04	18:25	18:25	Turnov, Kadeřavec
9:48	9:48	15:33	15:33	13:00	13:00	18:21	18:21	Kacanovy, Hotel Králíček
9:50	9:50	15:35	15:35	12:58	12:58	18:19	18:19	Kacanovy, Kult. dům
9:57	9:57	15:42	15:42	12:55	12:55	18:14	18:14	Vyskeř, Mladostov
10:00	10:00	15:45	15:45	12:53	12:53	18:12	18:12	Vyskeř
10:03	10:03	15:48	15:48	12:48	12:48	18:06	18:06	Hrubá Skála, Na Stávku
10:08	10:08	15:53	15:53	12:43	12:43	17:59	17:59	Hrubá Skála, zámek
10:10	10:10	15:55	15:55	12:40	12:40	17:55	17:55	Hrubá Skála
10:12	10:12	15:57	15:57	12:38	12:38	17:52	17:52	Hrubá Skála, Prašivec
<	10:14	<	15:59	<	12:33	<	17:49	Hrubá Skála, Vidlák
10:15	<	16:00	<	12:33	<	17:49	<	Hrubá Skála, Borek
10:17	<	16:02	<	12:29	<	17:46	<	Hrubá Skála, Rokytnice
<	10:18	<	16:03	<	12:28	<	17:45	Hrubá Skála, Jívna
10:20	10:19	16:05	16:04	12:26	12:26	17:43	17:44	Troskovice, Tachov, Trosky
<	10:22	<	16:07	<	12:23	<	17:41	Hrubá Skála, Rokytnice
<	10:24	<	16:09	<	12:21	<	17:39	Hrubá Skála, Borek
10:22	<	16:07	<	12:24	<	17:41	<	Troskovice
10:24	<	16:09	<	12:20	<	17:38	<	Troskovice, Svitačka
<	10:25	<	16:10	<	12:19	<	17:37	Ktová, Pyram
10:28	10:28	16:13	16:13	12:16	12:16	17:34	17:34	Ujezd p. Tr., obec
10:31	10:31	16:16	16:16	12:12	12:12	17:31	17:31	Ujezd p. Tr., Hrdňovice
10:34	10:34	16:19	16:19	12:10	12:10	17:29	17:29	Libuň, Libunec
10:38	10:38	16:23	16:23	12:08	12:08	17:26	17:26	Libuň, náves
10:40	10:40	16:25	16:25	12:06	12:06	17:24	17:24	Kněžnice
10:42	10:42	16:27	16:27	12:04	12:04	17:22	17:22	Jinolice, žel. přejezd
10:44	10:44	16:29	16:29	12:02	12:02	17:20	17:20	Jinolice, Malá Jinolice
10:46	10:46	16:31	16:31	12:00	12:00	17:18	17:18	Jinolice, koupaliště
10:49	10:49	16:34	16:34	11:58	11:58	17:17	17:17	Libuň, Březka, odb.
10:51	10:51	16:35	16:35	11:56	11:56	17:15	17:15	Holín, Pápežská Lhota, odb.
10:53	10:53	16:38	16:38	11:54	11:54	17:13	17:13	Holín, Prachov, Skalní město
10:56	10:56	16:41	16:41	11:52	11:52	17:11	17:11	Holín, Prachov, Český ráj
10:58	10:58	16:43	16:43	11:50	11:50	17:10	17:10	Holín, Prachov, obec
11:01	11:01	16:46	16:46	11:47	11:47	17:07	17:07	Holín, Prachov, Vyhánalov
11:03	11:03	16:48	16:48	11:45	11:45	17:05	17:05	Holín, ObÚ
11:05	11:05	16:50	16:50	11:43	11:43	17:04	17:04	Holín
11:08	11:08	16:53	16:53	11:41	11:41	17:02	17:02	Holín, Koněvova
11:10	11:10	16:55	16:55	<	<	<	<	Jičín, Komenského nám.
11:13	11:13	16:58	16:58	11:40	11:40	17:00	17:00	Jičín, aut. st.
11:15	11:15	x	x	11:35	11:35	x	x	Jičín, žel. st.

■ - přestup trasa II, ■ - přestup trasa III, ■ - přestup trasa IV, ■ - přestup Jablonec n. N., ■ - přestup vlak
 Provoz: 3.6.-3.9.2017 sobota, neděle, svátek; 1.7.-3.9.2017 úterý až pátek

do 16.6.17	od 17.6.17	do 16.6.17	od 17.6.17	do 16.6.17	od 17.6.17	do 16.6.17	od 17.6.17	TRASAI II
8:35	8:35	16:55	16:55	12:27	12:24	20:23	20:20	Jičín, žel. st.
8:40	8:40	17:00	17:00	12:25	12:22	20:21	20:18	Jičín, aut. st.
8:43	8:43	17:03	17:03	<	<	<	<	Jičín, Na Tobolce
<	<	<	<	12:22	12:19	20:18	20:15	Jičín, Komenského nám.
8:45	8:45	17:05	17:05	12:18	12:15	20:14	20:11	Kbelnice
8:47	8:47	17:07	17:07	12:16	12:13	20:12	20:09	Podúší
8:49	8:49	17:09	17:09	12:14	12:11	20:10	20:07	Jinolice
8:51	8:51	17:11	17:11	12:13	12:10	20:09	20:06	Jinolice, Malá Jinolice
8:53	8:53	17:13	17:13	12:11	12:08	20:07	20:04	Jinolice, koupaliště
8:55	8:55	17:17	17:17	12:08	12:05	20:04	20:01	Libuň, Březka, odb.
8:58	8:58	17:23	17:23	12:05	12:02	20:01	19:58	Holín, Pápežská Lhota, obec
9:02	9:02	17:27	17:27	12:01	11:58	19:57	19:54	Mladějov, Střelec
9:05	9:05	17:30	17:30	11:58	11:55	19:54	19:51	Mladějov
9:10	9:10	17:35	17:35	11:52	11:49	19:48	19:45	Sobotka, Stěblovice
9:13	9:13	17:38	17:38	11:50	11:47	19:46	19:43	Sobotka, Čalovice
9:15	9:15	17:40	17:40	11:48	11:45	19:44	19:41	Sobotka, nám.
9:24	9:24	17:43	17:43	11:46	11:43	<	<	Sobotka, žel. zast.
9:26	9:26	17:45	17:47	11:44	11:41	19:44	19:41	Sobotka, nám.
<	9:30	<	17:51	<	11:37	<	19:37	Sobotka, koupaliště
<	9:32	<	17:53	<	11:35	<	19:35	Libošovice, Vesec u Sobotky, křiž.
<	9:34	<	17:55	<	11:32	<	19:32	Libošovice, Nepřivec
9:39	9:37	17:58	17:58	11:30	11:30	19:30	19:30	Libošovice
9:41	9:39	18:00	18:00	11:27	11:27	19:27	19:27	Libošovice, hor. rozč.
9:50	9:48	18:07	18:07	11:20	11:20	19:21	19:21	Vyskeř, Pleskotský Mlýn
9:55	9:53	18:11	18:11	11:16	11:16	19:15	19:15	Vyskeř
10:01	10:01	18:12	18:12	<	<	<	<	Vyskeř, Poddoubí, Vysoké kolo mlýn
10:03	10:03	<	<	<	<	19:12	19:12	Olešnice
10:07	10:07	<	<	<	<	19:10	19:10	Všeň, Hrubá Strana
10:09	10:09	<	<	<	<	19:08	19:08	Všeň, ObÚ
10:11	10:11	<	<	<	<	19:05	19:05	Všeň, Malá Strana
10:13	10:13	<	<	<	<	19:03	19:03	Modřice, Podháji
10:15	10:15	<	<	<	<	18:59	18:59	Turnov, Kadeřavec
10:17	10:17	<	<	<	<	18:56	18:56	Turnov, žel. zast.
10:20	10:20	<	<	<	<	18:53	18:53	Turnov, žel. zast.
10:25	10:25	<	<	11:11	11:11	<	<	Hrubá Skála, Na Stávku
<	<	18:17	18:17	11:07	11:07	<	<	Hrubá Skála, zámek
<	<	18:19	18:19	11:05	11:05	<	<	Hrubá Skála, Doubravice, pivovar
<	<	18:23	18:23	11:01	11:01	<	<	Karlovice, Radvánovice, žel. st. Hrubá Skála
<	<	18:27	18:27	<	<	<	<	Karlovice, Radvánovice /hl. silnice/
<	<	18:29	18:29	10:59	10:59	<	<	Karlovice, Sedmihorky
10:28	10:28	18:32	18:32	10:52	10:52	18:50	18:50	Turnov, u masny
10:30	10:30	18:37	18:37	10:47	10:47	18:45	18:45	Turnov, Terminál u žel. st.

■ - přestup trasa I, ■ - přestup trasa IV, ■ - přestup trasa V, ■ - přestup vlak
 Provoz: 3.6.-3.9.2017 sobota; 1.7.-3.9.2017 pondělí, úterý, čtvrtek

8:35	14:20	Semily, aut. nadrž.	12:00	17:45
<	<	Semily, Na Rovinkách	<	<
<	<	Chuchelna, u Palasů	<	<
<	<	Chuchelna, u pomníku	<	<
<	<	Chuchelna, Palučiny	<	<
8:41	14:26	Semily, Klínkovice	11:51	17:36
8:43	14:28	Semily, Na Rovném	11:50	17:35
8:47	14:32	Chuchelna, Bačov	11:46	17:31
8:49	14:34	Chuchelna, Komárov	11:44	17:29
8:52	14:37	Chuchelna, Kozákov chata	11:41	17:26
8:55	14:40	Chuchelna, Komárov	11:38	17:23
8:57	14:42	Chuchelna, Bačov	11:36	17:21
8:59	14:44	Radostná p. Koz., Kozákov, osada	11:34	17:19
9:02	14:47	Radostná p. Koz., Lestkov, Pustina	11:32	17:17
9:06	14:51	Radostná p. Koz., Volavec	11:28	17:13
9:10	14:55	Karlovice, Roudný	11:24	17:09
9:13	14:58	Karlovice, Radvánovice, u hřiště	11:21	17:06
9:15	15:00	Rovensko p. Tr., Stěpánovice	11:19	17:04
9:16	15:01	Rovensko p. Tr., Blatec	11:18	17:03
<	<	Rovensko p. Tr., Václavi	<	<
9:19	15:04	Rovensko p. Tr., nám.	11:15	17:00
9:22	15:07	Rovensko p. Tr., Na Paldě	11:12	16:57
9:24	15:09	Ujezd p. Tr., Seminova Lhota, zbrojnice	11:10	16:55
9:28	15:13	Ujezd p. Tr., obec	11:07	16:52
9:31	15:16	Ujezd p. Tr., Hrdňovice	11:04	16:49
9:34	15:19	Libuň, Libunec	11:01	16:46
9:38	15:23	Libuň, náves	10:57	16:42
9:43	15:28	Jinolice, koupaliště	10:52	16:37
9:47	15:30	Libuň, Březka, odb.	10:49	16:34
9:47	15:32	Holín, Pápežská Lhota, odb.	10:47	16:32
9:50	15:35	Holín, Prachov, Skalní město	10:45	16:30
9:53	15:38	Holín, Prachov, Český ráj	10:42	16:27
9:55	15:40	Holín, Prachov, obec	10:40	16:25
9:58	15:43	Holín, ObÚ	10:36	16:21
10:01	15:46	Holín	10:34	16:19
10:05	15:50	Jičín, Koněvova	10:30	16:15
10:07	15:52	Jičín, Komenského nám.	10:28	16:13
10:10	15:55	Jičín, aut. st.	10:25	16:10
10:15	16:00	Jičín, žel. st.	10:20	16:05

■ - přestup trasa I
 Provoz: 1.7.-3.9.2017 středa, pátek a neděle

TRASA JABLONEC n. N.		
	Liberec, Fügnerova	11:20
	Liberec, Husova	11:15
	Bedřichov	11:00
	Janov n. N., hotel Praha	10:47
	Janov n. N., Janovská Silka	10:42
	Janov n. N., Mšeno, školka	10:37
8:45	15:45	Jablonec n. N., Pražská
8:50	15:50	Jablonec n. N., Kokonín, pošta
8:58	15:58	Pulečny, Kopanina, rozhl.
9:02	16:02	

CYKLOBUSY 2017

KAPESNÍ JÍZDNÍ ŘÁDY

Český ráj

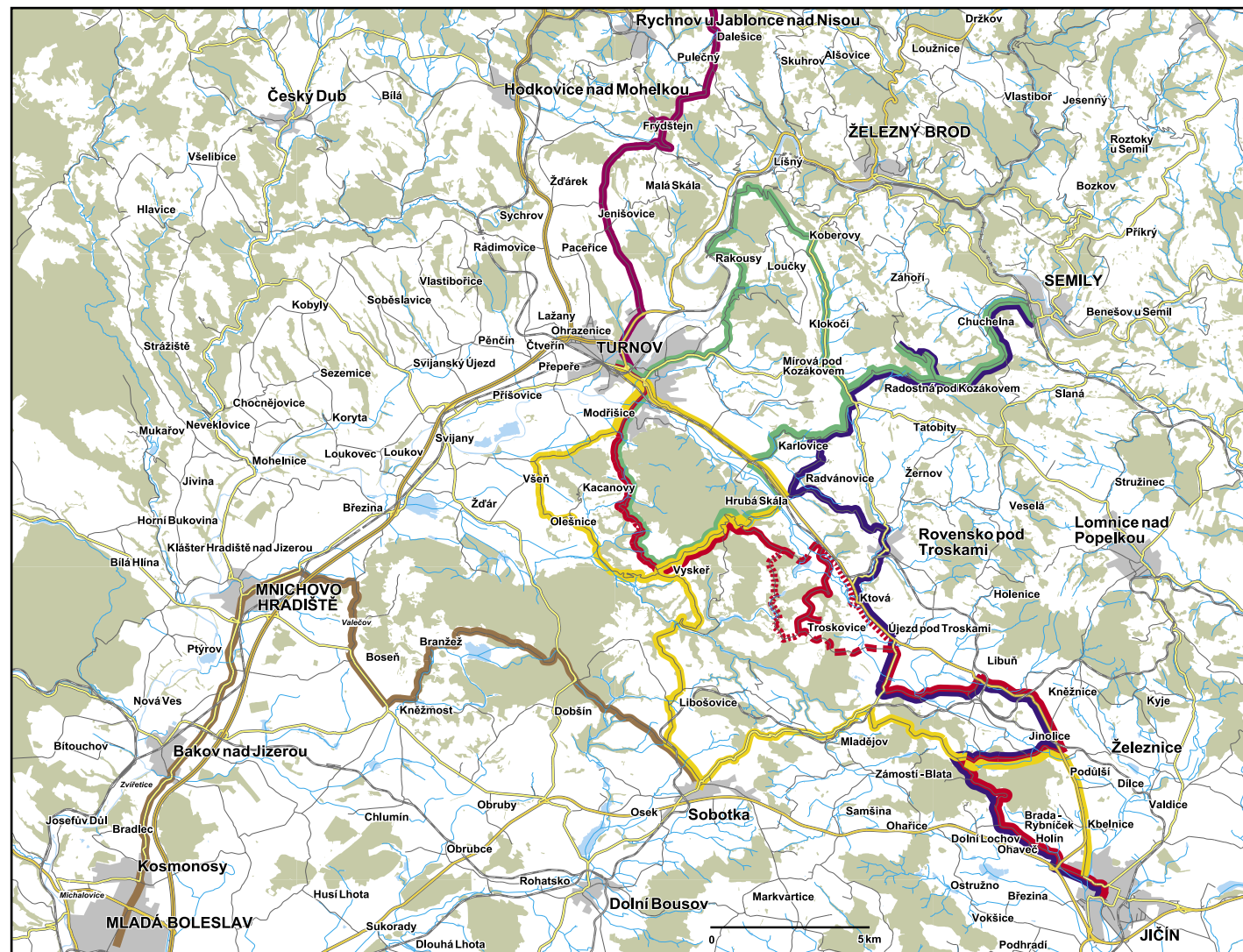

Vážení návštěvníci Českého ráje,

od 3. června 2017 bude zahájen provoz již 18. ročníku cyklobusů na červené a žluté trase.

Na pěti linkách cyklobusů můžete poznávat nejzajímavější místa regionu – skalní města, hrady, zámky, lidovou architekturu a další skvosty Českého ráje. Velice atraktivní je pro cyklisty na modré a zelené trase např. zastávka Chuchelna, Kozákův chata (741 m n. m.) s následným dlouhým sjezdem na zvolené místo Českého ráje.

Cestování po Českém ráji bude v letošním roce omezeno mnohými dopravními uzavírkami komunikací. S některými jsme již počítali při tvorbě jízdní řádu, jiné jsou plánované, ale jejich načasování nebylo možné stanovit. Proto pro spolehlivou přepravu cyklobusy sledujte aktuální jízdní řády na www.craj.cz v sekci „Cyklobusy“, kde budeme uveřejňovat všechny stanovené objížďky či uzavírky. Všem, kteří při svých putováních Český ráj využijí cyklobusy, děkujeme za podporu tohoto produktu.

Vaše případné připomínky, náměty či jakoukoli zpětnou vazbu můžete zasílat na e-mail: jarmila.soldatova@gmail.com.

Další podrobnější informace získáte v sezonních turistických novinách i na:

www.craj.cz, www.cesky-raj.info, www.busline.cz.



Realizováno za finanční podpory Královéhradeckého kraje

Cyklobusy Český ráj jsou projektem Mikroregionu Český ráj ve spolupráci s městy a obcemi turistického regionu Český ráj.

Všechny autobusy jsou uzpůsobeny na přepravu minimálně 15 kol