

# PLNĚNÍ ROZPOČTU MĚSTA MNICHOVA HRADIŠTĚ ZA OBDOBÍ 1.1.2005 - 31.12.2005

Příjmy	Schválený rozpočet v tis. Kč	Úprava rozpočtu v tis. Kč	Upravený rozpočet v tis. Kč	Skutečnost v tis. Kč	Plnění upraveného rozpočtu v %	Rozdíl skutečnosti a upraveného rozpočtu v tis. Kč
<b>DAŇOVÉ PŘÍJMY</b>	<b>74 064,00</b>	<b>1 718,00</b>	<b>75 782,00</b>	<b>74 961,80</b>	<b>98,92%</b>	<b>-820,20</b>
<b>Daňové příjmy - příjmy ze SR</b>	<b>63 990,00</b>	<b>2 169,00</b>	<b>66 159,00</b>	<b>65 085,77</b>	<b>98,38%</b>	<b>-1 073,23</b>
1111 Daň z příjmů FO ze závislé činnosti a funkčních požitků	13 500,00	-700,00	12 800,00	12 816,44	100,13%	16,44
1112 Daň z příjmů fyzických osob ze samostatné výdělečné činnosti	7 875,00	2 135,00	10 010,00	9 238,05	92,29%	-771,95
1113 Daň z příjmů fyzických osob z kapitálových výnosů	815,00	-155,00	660,00	667,71	101,17%	7,71
1121 Daň z příjmů právnických osob	13 100,00	1 000,00	14 100,00	13 727,11	97,36%	-372,90
1122 Daň z příjmů právnických osob za obce	3 400,00	-431,00	2 969,00	2 969,12	100,00%	0,12
1211 Daň z přidané hodnoty	21 300,00	570,00	21 870,00	21 684,87	99,15%	-185,13
1511 Daň z nemovitostí	4 000,00	-250,00	3 750,00	3 982,48	106,20%	232,48
<b>Daňové příjmy - místní a správní poplatky</b>	<b>10 074,00</b>	<b>-451,00</b>	<b>9 623,00</b>	<b>9 876,03</b>	<b>102,63%</b>	<b>253,03</b>
1332 Poplatky za znečišťování ovzduší	5,00	0,00	5,00	2,60	52,00%	-2,40
<i>Bez organizace</i>	5,00	0,00	5,00	0,00	0,00%	-5,00
9000 A. Vajzr - nespecifik. příjmy a výdaje	0,00	0,00	0,00	2,60	0,00%	2,60
1334 Odvody za odnětí půdy ze zemědělského půdního fondu	50,00	0,00	50,00	48,25	96,49%	-1,75
1337 Poplatek za likvidaci komunálního odpadu	3 439,00	0,00	3 439,00	3 388,55	98,53%	-50,45
<i>Bez organizace</i>	3 439,00	0,00	3 439,00	3 345,50	97,28%	-93,50
8211	0,00	0,00	0,00	43,05	0,00%	43,05
1341 Poplatek ze psů	220,00	0,00	220,00	218,50	99,32%	-1,51
1343 Poplatek za užívání veřejného prostranství	150,00	-10,00	140,00	129,10	92,21%	-10,90
<i>Bez organizace</i>	150,00	-10,00	140,00	1,38	0,99%	-138,62
1000 Ing. Krůfa - nespecifikované příjmy a výdaje	0,00	0,00	0,00	88,43	0,00%	88,43
9000 A. Vajzr - nespecifik. příjmy a výdaje	0,00	0,00	0,00	39,29	0,00%	39,29
1344 Poplatek ze vstupného	60,00	35,00	95,00	103,60	109,05%	8,60
1345 Poplatek z ubytovací kapacity	50,00	35,00	85,00	101,10	118,94%	16,10
1347 Poplatek za provozovaný výherní hrací přístroj	800,00	-100,00	700,00	712,70	101,81%	12,70
1351 Odvod výtěžku z provozování loterií	600,00	189,00	789,00	788,87	99,98%	-0,13
<i>Bez organizace</i>	600,00	189,00	789,00	0,00	0,00%	-789,00
6200 Výtěžek 6 % z VHP a jeho užití	0,00	0,00	0,00	788,87	0,00%	788,87
1361 Správní poplatky	4 700,00	-600,00	4 100,00	4 382,77	106,90%	282,77
<i>Bez organizace</i>	4 700,00	-600,00	4 100,00	402,03	9,81%	-3 697,97
0002	0,00	0,00	0,00	2,00	0,00%	2,00
3000 M. Frydrych - nespec. příjmy a výdaje	0,00	0,00	0,00	2 323,35	0,00%	2 323,35
4000 H. Bartoňová - nespec. příjmy a výdaje	0,00	0,00	0,00	726,96	0,00%	726,96
4007 H. Bartoňová - příjmy pokut - přestupky	0,00	0,00	0,00	22,83	0,00%	22,83
4200 H. Bartoňová - příjmy za hrací přístř.	0,00	0,00	0,00	451,00	0,00%	451,00
7000 V. Michalová - nespecifik. příjmy a výdaje	0,00	0,00	0,00	4,74	0,00%	4,74
9000 A. Vajzr - nespecifik. příjmy a výdaje	0,00	0,00	0,00	443,37	0,00%	443,37
9001 A. Vajzr - poplatky za odpady	0,00	0,00	0,00	6,50	0,00%	6,50
<b>NEDAŇOVÉ PŘÍJMY</b>	<b>22 132,00</b>	<b>-3 563,00</b>	<b>18 569,00</b>	<b>3 738,64</b>	<b>20,13%</b>	<b>-14 830,36</b>
<b>Bez paragrafu</b>	<b>1 000,00</b>	<b>0,00</b>	<b>1 000,00</b>	<b>724,96</b>	<b>72,50%</b>	<b>-275,04</b>
2460 Splátky půjčených prostředků od obyvatele	1 000,00	0,00	1 000,00	724,96	72,50%	-275,04
<b>22 Doprava</b>	<b>19 042,00</b>	<b>-18 022,00</b>	<b>1 020,00</b>	<b>1 051,21</b>	<b>103,06%</b>	<b>31,21</b>
<b>2212 Silnice</b>	<b>19 042,00</b>	<b>-18 022,00</b>	<b>1 020,00</b>	<b>1 051,21</b>	<b>103,06%</b>	<b>31,21</b>

# PLNĚNÍ ROZPOČTU MĚSTA MNICHOVA HRADIŠTĚ ZA OBDOBÍ 1.1.2005 - 31.12.2005

Příjmy		Schválený rozpočet v tis. Kč	Úprava rozpočtu v tis. Kč	Upravený rozpočet v tis. Kč	Skutečnost v tis. Kč	Plnění upraveného rozpočtu v %	Rozdíl skutečnosti a upraveného rozpočtu v tis. Kč
2111	Příjmy z poskytování služeb a výrobků	0,00	120,00	120,00	101,60	84,67%	-18,40
	<i>Bez organizace</i>	0,00	120,00	120,00	0,00	0,00%	-120,00
	1041 Ing. Krůfa Zkvalitnění obslužnosti zámku	0,00	0,00	0,00	54,40	0,00%	54,40
	1042 Ing. Krůfa - Přístup k zámku MH	0,00	0,00	0,00	47,20	0,00%	47,20
2119	Ostatní příjmy z vlastní činnosti	0,00	0,00	0,00	47,09	0,00%	47,09
	1042 Ing. Krůfa - Přístup k zámku MH	0,00	0,00	0,00	47,09	0,00%	47,09
2329	Ostatní nedaňové příjmy jinde nezařazené	19 042,00	-18 142,00	900,00	902,52	100,28%	2,52
	<i>Bez organizace</i>	19 042,00	-18 142,00	900,00	0,00	0,00%	-900,00
	1000 Ing. Krůfa - nspecifikované příjmy a výdaje	0,00	0,00	0,00	902,52	0,00%	902,52
<b>23</b>	<b>Vodní hospodářství</b>	<b>0,00</b>	<b>25,00</b>	<b>25,00</b>	<b>32,00</b>	<b>128,00%</b>	<b>7,00</b>
<b>2310</b>	<b>Pitná voda</b>	<b>0,00</b>	<b>13,00</b>	<b>13,00</b>	<b>13,50</b>	<b>103,85%</b>	<b>0,50</b>
	2111 Příjmy z poskytování služeb a výrobků	0,00	13,00	13,00	13,50	103,85%	0,50
	<i>Bez organizace</i>	0,00	13,00	13,00	0,00	0,00%	-13,00
	1015 Ing. Krůfa - Vodovod Podolí	0,00	0,00	0,00	13,50	0,00%	13,50
<b>2321</b>	<b>Odvádění a čištění odpadních vod a nakládání s kaly</b>	<b>0,00</b>	<b>12,00</b>	<b>12,00</b>	<b>18,50</b>	<b>154,17%</b>	<b>6,50</b>
	2111 Příjmy z poskytování služeb a výrobků	0,00	12,00	12,00	18,50	154,17%	6,50
	1014 Ing. Krůfa - Stoka E	0,00	12,00	12,00	18,50	154,17%	6,50
<b>31</b>	<b>Vzdělávání</b>	<b>0,00</b>	<b>11,00</b>	<b>11,00</b>	<b>12,01</b>	<b>109,21%</b>	<b>1,01</b>
<b>3111</b>	<b>Předškolní zařízení</b>	<b>0,00</b>	<b>5,00</b>	<b>5,00</b>	<b>5,55</b>	<b>111,06%</b>	<b>0,55</b>
	2324 Přijaté nekapitálové příspěvky a náhrady	0,00	5,00	5,00	5,55	111,06%	0,55
	<i>Bez organizace</i>	0,00	5,00	5,00	0,00	0,00%	-5,00
	1000 Ing. Krůfa - nspecifikované příjmy a výdaje	0,00	0,00	0,00	5,55	0,00%	5,55
<b>3113</b>	<b>Základní školy</b>	<b>0,00</b>	<b>6,00</b>	<b>6,00</b>	<b>6,46</b>	<b>107,67%</b>	<b>0,46</b>
	2123 Ostatní odvody příspěvkových organizací	0,00	3,00	3,00	3,03	100,87%	0,03
	<i>Bez organizace</i>	0,00	3,00	3,00	0,00	0,00%	-3,00
	8311 J. Koudelková - výdaje, příjmy - ZŠ Studentská	0,00	0,00	0,00	3,03	0,00%	3,03
	2322 Přijaté pojistné náhrady	0,00	3,00	3,00	3,16	105,27%	0,16
	<i>Bez organizace</i>	0,00	3,00	3,00	0,00	0,00%	-3,00
	0309	0,00	0,00	0,00	3,16	0,00%	3,16
	2329 Ostatní nedaňové příjmy jinde nezařazené	0,00	0,00	0,00	0,28	0,00%	0,28
	8000 J. Koudelková - nespec. příjmy a výdaje	0,00	0,00	0,00	0,28	0,00%	0,28
<b>33</b>	<b>Kultura, cirkve a sdělovací prostředky</b>	<b>80,00</b>	<b>-10,00</b>	<b>70,00</b>	<b>176,26</b>	<b>251,81%</b>	<b>106,26</b>
<b>3314</b>	<b>Činnosti knihovnické</b>	<b>60,00</b>	<b>0,00</b>	<b>60,00</b>	<b>66,65</b>	<b>111,08%</b>	<b>6,65</b>
	2111 Příjmy z poskytování služeb a výrobků	60,00	0,00	60,00	66,65	111,08%	6,65
<b>3315</b>	<b>Činnosti muzeí a galerií</b>	<b>20,00</b>	<b>-10,00</b>	<b>10,00</b>	<b>7,44</b>	<b>74,35%</b>	<b>-2,57</b>
	2111 Příjmy z poskytování služeb a výrobků	20,00	-10,00	10,00	7,44	74,35%	-2,57
<b>3319</b>	<b>Ostatní záležitosti kultury</b>	<b>0,00</b>	<b>0,00</b>	<b>0,00</b>	<b>102,18</b>	<b>0,00%</b>	<b>102,18</b>
	2111 Příjmy z poskytování služeb a výrobků	0,00	0,00	0,00	102,18	0,00%	102,18
	6000 J. Koloc - nesepec. příjmy a výdaje	0,00	0,00	0,00	102,18	0,00%	102,18
<b>34</b>	<b>Tělovýchova a zájmová činnost</b>	<b>0,00</b>	<b>210,00</b>	<b>210,00</b>	<b>210,00</b>	<b>100,00%</b>	<b>0,00</b>
<b>3412</b>	<b>Sportovní zařízení v majetku obce</b>	<b>0,00</b>	<b>210,00</b>	<b>210,00</b>	<b>210,00</b>	<b>100,00%</b>	<b>0,00</b>
	2321 Přijaté neinvestiční dary	0,00	210,00	210,00	210,00	100,00%	0,00
	1000 Ing. Krůfa - nspecifikované příjmy a výdaje	0,00	210,00	210,00	210,00	100,00%	0,00
<b>36</b>	<b>Bydlení, komunální služby a územní rozvoj</b>	<b>140,00</b>	<b>-38,00</b>	<b>102,00</b>	<b>69,05</b>	<b>67,69%</b>	<b>-32,95</b>

# PLNĚNÍ ROZPOČTU MĚSTA MNICHOVA HRADIŠTĚ ZA OBDOBÍ 1.1.2005 - 31.12.2005

Příjmy		Schválený rozpočet v tis. Kč	Úprava rozpočtu v tis. Kč	Upravený rozpočet v tis. Kč	Skutečnost v tis. Kč	Plnění upraveného rozpočtu v %	Rozdíl skutečnosti a upraveného rozpočtu v tis. Kč
<b>3611</b>	<b>Podpora individuální bytové výstavby</b>	<b>30,00</b>	<b>0,00</b>	<b>30,00</b>	<b>0,03</b>	<b>0,10%</b>	<b>-29,97</b>
	2210 Přijaté sankční platby	30,00	0,00	30,00	0,03	0,10%	-29,97
<b>3631</b>	<b>Veřejné osvětlení</b>	<b>0,00</b>	<b>22,00</b>	<b>22,00</b>	<b>22,09</b>	<b>100,42%</b>	<b>0,09</b>
	2322 Přijaté pojistné náhrady	0,00	22,00	22,00	22,09	100,42%	0,09
	1000 Ing. Krůfa - nespecifikované příjmy a výdaje	0,00	22,00	22,00	22,09	100,42%	0,09
<b>3632</b>	<b>Pohřebnictví</b>	<b>90,00</b>	<b>-60,00</b>	<b>30,00</b>	<b>28,80</b>	<b>96,00%</b>	<b>-1,20</b>
	2111 Příjmy z poskytování služeb a výrobků	90,00	-60,00	30,00	28,80	96,00%	-1,20
<b>3639</b>	<b>Komunální služby a územní rozvoj jinde nezařazené</b>	<b>20,00</b>	<b>0,00</b>	<b>20,00</b>	<b>18,12</b>	<b>90,62%</b>	<b>-1,88</b>
	2111 Příjmy z poskytování služeb a výrobků	20,00	0,00	20,00	18,12	90,62%	-1,88
	1002 Ing. Krůfa - správa veřejného WC	20,00	0,00	20,00	18,12	90,62%	-1,88
<b>37</b>	<b>Ochrana životního prostředí</b>	<b>400,00</b>	<b>7,00</b>	<b>407,00</b>	<b>468,77</b>	<b>115,18%</b>	<b>61,77</b>
<b>3723</b>	<b>Sběr a svoz ostatních odpadů (jiných než nebezpečných a komunálních)</b>	<b>400,00</b>	<b>0,00</b>	<b>400,00</b>	<b>446,86</b>	<b>111,71%</b>	<b>46,86</b>
	2111 Příjmy z poskytování služeb a výrobků	400,00	0,00	400,00	257,50	64,37%	-142,50
	9003 A. Vajzr - provoz sběrného dvora	400,00	0,00	400,00	257,50	64,37%	-142,50
	2329 Ostatní nedaňové příjmy jinde nezařazené	0,00	0,00	0,00	189,36	0,00%	189,36
	9003 A. Vajzr - provoz sběrného dvora	0,00	0,00	0,00	189,36	0,00%	189,36
<b>3745</b>	<b>Péče o vzhled obcí a veřejnou zeleň</b>	<b>0,00</b>	<b>7,00</b>	<b>7,00</b>	<b>6,91</b>	<b>98,71%</b>	<b>-0,09</b>
	2329 Ostatní nedaňové příjmy jinde nezařazené	0,00	7,00	7,00	6,91	98,71%	-0,09
	Bez organizace	0,00	7,00	7,00	0,00	0,00%	-7,00
	1000 Ing. Krůfa - nespecifikované příjmy a výdaje	0,00	0,00	0,00	6,91	0,00%	6,91
<b>3749</b>	<b>Ostatní činnosti k ochraně, přírody a krajiny</b>	<b>0,00</b>	<b>0,00</b>	<b>0,00</b>	<b>15,00</b>	<b>0,00%</b>	<b>15,00</b>
	2210 Přijaté sankční platby	0,00	0,00	0,00	15,00	0,00%	15,00
	9000 A. Vajzr - nespecifik. příjmy a výdaje	0,00	0,00	0,00	15,00	0,00%	15,00
<b>53</b>	<b>Bezpečnost a veřejný pořádek</b>	<b>70,00</b>	<b>32,00</b>	<b>102,00</b>	<b>131,05</b>	<b>128,48%</b>	<b>29,05</b>
<b>5311</b>	<b>Bezpečnost a veřejný pořádek</b>	<b>70,00</b>	<b>32,00</b>	<b>102,00</b>	<b>131,05</b>	<b>128,48%</b>	<b>29,05</b>
	2210 Přijaté sankční platby	70,00	25,00	95,00	123,98	130,51%	28,98
	Bez organizace	0,00	25,00	25,00	0,00	0,00%	-25,00
	0214 Ing. Rameš MěP - nespecifikované příjmy a výdaje	70,00	0,00	70,00	123,98	177,11%	53,98
	2322 Přijaté pojistné náhrady	0,00	7,00	7,00	7,07	101,06%	0,07
	0214 Ing. Rameš MěP - nespecifikované příjmy a výdaje	0,00	7,00	7,00	7,07	101,06%	0,07
<b>61</b>	<b>Státní moc, státní správa, územní samospráva a politické strany</b>	<b>1 000,00</b>	<b>-400,00</b>	<b>600,00</b>	<b>715,94</b>	<b>119,32%</b>	<b>115,94</b>
<b>6171</b>	<b>Činnost místní správy</b>	<b>1 000,00</b>	<b>-400,00</b>	<b>600,00</b>	<b>715,94</b>	<b>119,32%</b>	<b>115,94</b>
	Bez organizace	1 000,00	-400,00	600,00	7,35	1,22%	-592,65
	2210 Přijaté sankční platby	700,00	-300,00	400,00	0,00	0,00%	-400,00
	2329 Ostatní nedaňové příjmy jinde nezařazené	300,00	-100,00	200,00	0,03	0,01%	-199,97
	2343 Příjmy z úhrad dobývacího prostoru a z vydobytých nerostů	0,00	0,00	0,00	7,32	0,00%	7,32
	1000 Ing. Krůfa - nespecifikované příjmy a výdaje	0,00	0,00	0,00	26,93	0,00%	26,93
	2322 Přijaté pojistné náhrady	0,00	0,00	0,00	26,93	0,00%	26,93
	2211 Ing. Hašlar - výdaje MěÚ	0,00	0,00	0,00	79,12	0,00%	79,12
	2324 Přijaté nekapitálové příspěvky a náhrady	0,00	0,00	0,00	10,06	0,00%	10,06
	2329 Ostatní nedaňové příjmy jinde nezařazené	0,00	0,00	0,00	69,06	0,00%	69,06
	3000 M. Frydrych - nespec. příjmy a výdaje	0,00	0,00	0,00	378,94	0,00%	378,94
	2210 Přijaté sankční platby	0,00	0,00	0,00	378,94	0,00%	378,94
	4000 H. Bartoňová - nespec. příjmy a výdaje	0,00	0,00	0,00	4,20	0,00%	4,20

# PLNĚNÍ ROZPOČTU MĚSTA MNICHOVA HRADIŠTĚ ZA OBDOBÍ 1.1.2005 - 31.12.2005

Příjmy		Schválený rozpočet v tis. Kč	Úprava rozpočtu v tis. Kč	Upravený rozpočet v tis. Kč	Skutečnost v tis. Kč	Plnění upraveného rozpočtu v %	Rozdíl skutečnosti a upraveného rozpočtu v tis. Kč
2210	Přijaté sankční platby	0,00	0,00	0,00	4,20	0,00%	4,20
	4007 H. Bartoňová - příjmy pokut - přestupky	0,00	0,00	0,00	29,95	0,00%	29,95
2210	Přijaté sankční platby	0,00	0,00	0,00	29,95	0,00%	29,95
	4200 H. Bartoňová - příjmy za hrací přístř.	0,00	0,00	0,00	18,00	0,00%	18,00
2210	Přijaté sankční platby	0,00	0,00	0,00	18,00	0,00%	18,00
	4211 H. Bartoňová - výdaje MěÚ	0,00	0,00	0,00	35,29	0,00%	35,29
2322	Přijaté pojistné náhrady	0,00	0,00	0,00	34,64	0,00%	34,64
2329	Ostatní nedaňové příjmy jinde nezařazené	0,00	0,00	0,00	0,65	0,00%	0,65
	5211 Ing. Kurzveilová - výdaje MěÚ	0,00	0,00	0,00	1,00	0,00%	1,00
2324	Přijaté nekapitálové příspěvky a náhrady	0,00	0,00	0,00	0,50	0,00%	0,50
2329	Ostatní nedaňové příjmy jinde nezařazené	0,00	0,00	0,00	0,50	0,00%	0,50
	6211 J. Myška - výdaje MěÚ	0,00	0,00	0,00	0,20	0,00%	0,20
2329	Ostatní nedaňové příjmy jinde nezařazené	0,00	0,00	0,00	0,20	0,00%	0,20
	7000 V. Michalová - nespécifik. příjmy a výdaje	0,00	0,00	0,00	1,00	0,00%	1,00
2210	Přijaté sankční platby	0,00	0,00	0,00	1,00	0,00%	1,00
	8000 J. Koudelková - nespéc. příjmy a výdaje	0,00	0,00	0,00	-0,01	0,00%	-0,01
2329	Ostatní nedaňové příjmy jinde nezařazené	0,00	0,00	0,00	-0,01	0,00%	-0,01
	8211	0,00	0,00	0,00	16,97	0,00%	16,97
2329	Ostatní nedaňové příjmy jinde nezařazené	0,00	0,00	0,00	16,97	0,00%	16,97
	9000 A. Vajzr - nespécifik. příjmy a výdaje	0,00	0,00	0,00	111,00	0,00%	111,00
2210	Přijaté sankční platby	0,00	0,00	0,00	111,00	0,00%	111,00
	9211 A. Vajzr - výdaje MěÚ	0,00	0,00	0,00	6,00	0,00%	6,00
2329	Ostatní nedaňové příjmy jinde nezařazené	0,00	0,00	0,00	6,00	0,00%	6,00
<b>63</b>	<b>Finanční operace</b>	<b>400,00</b>	<b>-250,00</b>	<b>150,00</b>	<b>147,39</b>	<b>98,26%</b>	<b>-2,61</b>
<b>6310</b>	<b>Obecné příjmy a výdaje z finančních operací</b>	<b>400,00</b>	<b>-250,00</b>	<b>150,00</b>	<b>147,39</b>	<b>98,26%</b>	<b>-2,61</b>
	2141 Příjmy z úroků (část)	0,00	0,00	0,00	146,81	0,00%	146,81
	2142 Příjmy z podílů na zisku a dividend	400,00	-250,00	150,00	0,58	0,39%	-149,42
<b>64</b>	<b>Ostatní činnosti</b>	<b>0,00</b>	<b>14 872,00</b>	<b>14 872,00</b>	<b>0,00</b>	<b>0,00%</b>	<b>-14 872,00</b>
<b>6409</b>	<b>Ostatní činnosti jinde nezařazené</b>	<b>0,00</b>	<b>14 872,00</b>	<b>14 872,00</b>	<b>0,00</b>	<b>0,00%</b>	<b>-14 872,00</b>
	2329 Ostatní nedaňové příjmy jinde nezařazené	0,00	14 872,00	14 872,00	0,00	0,00%	-14 872,00
<b>KAPITÁLOVÉ PŘÍJMY</b>		<b>7 090,80</b>	<b>384,00</b>	<b>7 474,80</b>	<b>7 569,55</b>	<b>101,27%</b>	<b>94,75</b>
<b>53</b>	<b>Bezpečnost a veřejný pořádek</b>	<b>0,00</b>	<b>89,00</b>	<b>89,00</b>	<b>89,00</b>	<b>100,00%</b>	<b>0,00</b>
<b>5311</b>	<b>Bezpečnost a veřejný pořádek</b>	<b>0,00</b>	<b>89,00</b>	<b>89,00</b>	<b>89,00</b>	<b>100,00%</b>	<b>0,00</b>
	3113 Příjmy z prodeje ostatního hmotného dlouhodobého majetku	0,00	89,00	89,00	89,00	100,00%	0,00
	0214 Ing. Rameš MěP - nespécifikované příjmy a výd	0,00	89,00	89,00	89,00	100,00%	0,00
<b>61</b>	<b>Státní moc, státní správa, územní samospráva a politické strany</b>	<b>0,00</b>	<b>0,00</b>	<b>0,00</b>	<b>94,00</b>	<b>0,00%</b>	<b>94,00</b>
<b>6171</b>	<b>Činnost místní správy</b>	<b>0,00</b>	<b>0,00</b>	<b>0,00</b>	<b>94,00</b>	<b>0,00%</b>	<b>94,00</b>
	4211 H. Bartoňová - výdaje MěÚ	0,00	0,00	0,00	94,00	0,00%	94,00
	3113 Příjmy z prodeje ostatního hmotného dlouhodobého majetku	0,00	0,00	0,00	94,00	0,00%	94,00
<b>63</b>	<b>Finanční operace</b>	<b>5 774,80</b>	<b>1 611,00</b>	<b>7 385,80</b>	<b>7 386,55</b>	<b>100,01%</b>	<b>0,75</b>
<b>6399</b>	<b>Ostatní finanční operace</b>	<b>5 774,80</b>	<b>1 611,00</b>	<b>7 385,80</b>	<b>7 386,55</b>	<b>100,01%</b>	<b>0,75</b>
	3202 Příjmy z prodeje majetkových podílů	5 774,80	1 611,00	7 385,80	7 386,55	100,01%	0,75
<b>64</b>	<b>Ostatní činnosti</b>	<b>1 316,00</b>	<b>-1 316,00</b>	<b>0,00</b>	<b>0,00</b>	<b>0,00%</b>	<b>0,00</b>

# PLNĚNÍ ROZPOČTU MĚSTA MNICHOVA HRADIŠTĚ ZA OBDOBÍ 1.1.2005 - 31.12.2005

Příjmy		Schválený rozpočet v tis. Kč	Úprava rozpočtu v tis. Kč	Upravený rozpočet v tis. Kč	Skutečnost v tis. Kč	Plnění upraveného rozpočtu v %	Rozdíl skutečnosti a upraveného rozpočtu v tis. Kč
<b>6409</b>	<b>Ostatní činnosti jinde nezařazené</b>	<b>1 316,00</b>	<b>-1 316,00</b>	<b>0,00</b>	<b>0,00</b>	<b>0,00%</b>	<b>0,00</b>
	3112 Příjmy z prodeje ostatních nemovitostí a jejich částí	1 316,00	-1 316,00	0,00	0,00	0,00%	0,00
<b>DOTACE</b>		<b>34 075,20</b>	<b>6 910,90</b>	<b>40 986,10</b>	<b>39 007,29</b>	<b>95,17%</b>	<b>-1 978,81</b>
4111	Neinvestiční přijaté dotace z všeobecné pokladní správy státního rozpočtu	0,00	473,00	473,00	473,00	100,00%	0,00
4112	Neinvestiční přijaté dotace ze státního rozpočtu v rámci souhrnného	22 525,20	3 500,00	26 025,20	24 025,20	92,32%	-2 000,00
4116	Ostatní neinvestiční přijaté dotace ze státního rozpočtu	0,00	385,60	385,60	385,58	99,99%	-0,02
4121	Neinvestiční přijaté dotace od obcí	1 700,00	0,00	1 700,00	1 721,67	101,27%	21,67
4122	Neinvestiční přijaté dotace od krajů	0,00	150,30	150,30	150,25	99,97%	-0,05
4131	Převody z vlastních fondů hospodářské (podnikatelské) činnosti	9 850,00	427,00	10 277,00	10 276,55	100,00%	-0,45
4216	Ostatní investiční přijaté dotace ze státního rozpočtu	0,00	1 574,00	1 574,00	1 574,00	100,00%	0,00
4222	Investiční dotace přijaté od krajů	0,00	401,00	401,00	401,04	100,01%	0,04
	<i>Bez organizace</i>	<i>0,00</i>	<i>0,00</i>	<i>0,00</i>	<i>401,04</i>	<i>0,00%</i>	<i>401,04</i>
1213	<i>Ing. Krůfa - Městský kamerový systém</i>	<i>0,00</i>	<i>401,00</i>	<i>401,00</i>	<i>0,00</i>	<i>0,00%</i>	<i>-401,00</i>
<b>PŘÍJMY CELKEM</b>		<b>137 362,00</b>	<b>5 449,90</b>	<b>142 811,90</b>	<b>125 277,28</b>	<b>87,72%</b>	<b>-17 534,62</b>

# PLNĚNÍ ROZPOČTU MĚSTA MNICHOVA HRADIŠTĚ ZA OBDOBÍ 1.1.2005 - 31.12.2005

Výdaje		Schválený rozpočet v tis. Kč	Úprava rozpočtu v tis. Kč	Upravený rozpočet v tis. Kč	Skutečnost v tis. Kč	Plnění upraveného rozpočtu v %	Rozdíl skutečnosti a upraveného rozpočtu v tis. Kč
<b>BĚŽNÉ VÝDAJE</b>		<b>88 099,00</b>	<b>1 220,90</b>	<b>89 319,90</b>	<b>85 076,99</b>	<b>95,25%</b>	<b>-4 242,91</b>
<b>10</b>	<b>Zemědělství a lesní hospodářství</b>	<b>140,00</b>	<b>411,70</b>	<b>551,70</b>	<b>536,95</b>	<b>97,33%</b>	<b>-14,75</b>
<b>1014</b>	<b>Ozdravování hospodářských zvířat, polních a speciálních plodin a zvláštní</b>	<b>140,00</b>	<b>33,90</b>	<b>173,90</b>	<b>159,17</b>	<b>91,53%</b>	<b>-14,73</b>
	5169 Nákup ostatních služeb	140,00	0,00	140,00	125,27	89,48%	-14,73
	1000 Ing. Krůfa - nespecifikované příjmy a výdaje	80,00	0,00	80,00	79,25	99,07%	-0,75
	0214 Ing. Rameš MěP - nespecifikované příjmy a výd	60,00	0,00	60,00	46,02	76,70%	-13,98
	5341 Převody vlastním fondům hospodářské (podnikatelské) činnosti	0,00	33,90	33,90	33,90	99,99%	0,00
<b>1031</b>	<b>Pěstební činnost</b>	<b>0,00</b>	<b>348,00</b>	<b>348,00</b>	<b>347,98</b>	<b>99,99%</b>	<b>-0,02</b>
	5169 Nákup ostatních služeb	0,00	348,00	348,00	347,98	99,99%	-0,02
	9000 A. Vajzr - nespecifik. příjmy a výdaje	0,00	348,00	348,00	347,98	99,99%	-0,02
<b>1037</b>	<b>Celospolečenské funkce lesů</b>	<b>0,00</b>	<b>29,80</b>	<b>29,80</b>	<b>29,80</b>	<b>100,00%</b>	<b>0,00</b>
	5169 Nákup ostatních služeb	0,00	29,80	29,80	29,80	100,00%	0,00
	9000 A. Vajzr - nespecifik. příjmy a výdaje	0,00	29,80	29,80	29,80	100,00%	0,00
<b>22</b>	<b>Doprava</b>	<b>4 220,00</b>	<b>50,00</b>	<b>4 270,00</b>	<b>4 293,08</b>	<b>100,54%</b>	<b>23,08</b>
<b>2212</b>	<b>Silnice</b>	<b>4 020,00</b>	<b>0,00</b>	<b>4 020,00</b>	<b>4 039,83</b>	<b>100,49%</b>	<b>19,83</b>
	1000 Ing. Krůfa - nespecifikované příjmy a výdaje	4 020,00	0,00	4 020,00	3 822,06	95,08%	-197,94
	5164 Nájemné	20,00	0,00	20,00	21,98	109,92%	1,98
	5166 Konzultační, poradenské a právní služby	0,00	0,00	0,00	164,43	0,00%	164,43
	5169 Nákup ostatních služeb	2 180,00	0,00	2 180,00	1 833,40	84,10%	-346,60
	5171 Opravy a udržování	1 820,00	0,00	1 820,00	1 802,00	99,01%	-18,00
	5362 Platby daní a poplatků	0,00	0,00	0,00	0,25	0,00%	0,25
	1041 Ing. Krůfa Zkvalitnění obslužnosti zámku	0,00	0,00	0,00	153,41	0,00%	153,41
	5169 Nákup ostatních služeb	0,00	0,00	0,00	0,40	0,00%	0,40
	5362 Platby daní a poplatků	0,00	0,00	0,00	153,01	0,00%	153,01
	1042 Ing. Krůfa - Přístup k zámku MH	0,00	0,00	0,00	64,11	0,00%	64,11
	5169 Nákup ostatních služeb	0,00	0,00	0,00	7,85	0,00%	7,85
	5362 Platby daní a poplatků	0,00	0,00	0,00	56,26	0,00%	56,26
	1047 Ing. Krůfa - Aut. zastávka Veselá	0,00	0,00	0,00	0,25	0,00%	0,25
	5169 Nákup ostatních služeb	0,00	0,00	0,00	0,25	0,00%	0,25
<b>2221</b>	<b>Provoz veřejné silniční dopravy</b>	<b>200,00</b>	<b>50,00</b>	<b>250,00</b>	<b>253,26</b>	<b>101,30%</b>	<b>3,26</b>
	5193 Výdaje na dopravní územní obslužnost	200,00	50,00	250,00	233,26	93,30%	-16,74
	6000 J. Koloc - nesepec. příjmy a výdaje	200,00	50,00	250,00	233,26	93,30%	-16,74
	5329 Ostatní neinvestiční dotace veřejným rozpočtům územní úrovně	0,00	0,00	0,00	20,00	0,00%	20,00
	6000 J. Koloc - nesepec. příjmy a výdaje	0,00	0,00	0,00	20,00	0,00%	20,00
<b>23</b>	<b>Vodní hospodářství</b>	<b>1 740,00</b>	<b>-125,00</b>	<b>1 615,00</b>	<b>1 438,84</b>	<b>89,09%</b>	<b>-176,16</b>
<b>2310</b>	<b>Pitná voda</b>	<b>250,00</b>	<b>-75,00</b>	<b>175,00</b>	<b>170,75</b>	<b>97,57%</b>	<b>-4,25</b>
	1000 Ing. Krůfa - nespecifikované příjmy a výdaje	250,00	-75,00	175,00	170,75	97,57%	-4,25
	5151 Studená voda	200,00	-50,00	150,00	146,57	97,72%	-3,43
	5169 Nákup ostatních služeb	50,00	-25,00	25,00	2,51	10,03%	-22,49
	5171 Opravy a udržování	0,00	0,00	0,00	21,67	0,00%	21,67
<b>2321</b>	<b>Odvádění a čištění odpadních vod a nakládání s kalý</b>	<b>1 440,00</b>	<b>-50,00</b>	<b>1 390,00</b>	<b>1 228,42</b>	<b>88,38%</b>	<b>-161,58</b>
	5169 Nákup ostatních služeb	150,00	0,00	150,00	155,37	103,58%	5,37
	5171 Opravy a udržování	200,00	-50,00	150,00	144,28	96,19%	-5,72
	1014 Ing. Krůfa - Stoka E	1 090,00	0,00	1 090,00	928,77	85,21%	-161,23
	5141 Úroky vlastní	500,00	0,00	500,00	544,67	108,93%	44,67

# PLNĚNÍ ROZPOČTU MĚSTA MNICHOVA HRADIŠTĚ ZA OBDOBÍ 1.1.2005 - 31.12.2005

Výdaje		Schválený rozpočet v tis. Kč	Úprava rozpočtu v tis. Kč	Upravený rozpočet v tis. Kč	Skutečnost v tis. Kč	Plnění upraveného rozpočtu v %	Rozdíl skutečnosti a upraveného rozpočtu v tis. Kč
5163	Služby peněžních ústavů	0,00	0,00	0,00	384,10	0,00%	384,10
5169	Nákup ostatních služeb	590,00	0,00	590,00	0,00	0,00%	-590,00
<b>2341</b>	<b>Vodní díla v zemědělské krajině</b>	<b>50,00</b>	<b>0,00</b>	<b>50,00</b>	<b>39,66</b>	<b>79,33%</b>	<b>-10,34</b>
	1000 Ing. Krůfa - nespecifikované příjmy a výdaje	50,00	0,00	50,00	38,94	77,88%	-11,06
5169	Nákup ostatních služeb	0,00	0,00	0,00	6,28	0,00%	6,28
5171	Opravy a udržování	50,00	0,00	50,00	32,66	65,31%	-17,34
	1016 Ing. Krůfa - Rybník Hoškovice	0,00	0,00	0,00	0,73	0,00%	0,73
5164	Nájemné	0,00	0,00	0,00	0,53	0,00%	0,53
5361	Nákup kolků	0,00	0,00	0,00	0,20	0,00%	0,20
<b>31</b>	<b>Vzdělávání</b>	<b>13 270,00</b>	<b>-692,00</b>	<b>12 578,00</b>	<b>11 954,35</b>	<b>95,04%</b>	<b>-623,65</b>
<b>3111</b>	<b>Předškolní zařízení</b>	<b>2 850,00</b>	<b>71,00</b>	<b>2 921,00</b>	<b>2 470,58</b>	<b>84,58%</b>	<b>-450,42</b>
	1000 Ing. Krůfa - nespecifikované příjmy a výdaje	50,00	0,00	50,00	34,13	68,27%	-15,87
5169	Nákup ostatních služeb	50,00	0,00	50,00	34,13	68,27%	-15,87
	1301 Ing. Krůfa - různé výdaje pro MŠ	1 050,00	71,00	1 121,00	686,44	61,23%	-434,56
5331	Neinvestiční příspěvky zřízeným příspěvkovým organizacím	1 050,00	71,00	1 121,00	686,44	61,23%	-434,56
	8301 J. Koudelková - výdaje pro MŠ	1 750,00	0,00	1 750,00	1 750,00	100,00%	0,00
5331	Neinvestiční příspěvky zřízeným příspěvkovým organizacím	1 750,00	0,00	1 750,00	1 750,00	100,00%	0,00
<b>3113</b>	<b>Základní školy</b>	<b>10 420,00</b>	<b>-873,00</b>	<b>9 547,00</b>	<b>9 483,77</b>	<b>99,34%</b>	<b>-63,23</b>
	1000 Ing. Krůfa - nespecifikované příjmy a výdaje	60,00	0,00	60,00	14,71	24,51%	-45,29
5169	Nákup ostatních služeb	60,00	0,00	60,00	14,71	24,51%	-45,29
	1310 Ing. Krůfa - různé výdaje pro ZŠ Sokolovská	1 000,00	-280,00	720,00	720,00	100,00%	0,00
5331	Neinvestiční příspěvky zřízeným příspěvkovým organizacím	1 000,00	-280,00	720,00	720,00	100,00%	0,00
	1311 Ing. Krůfa - různé výdaje pro ZŠ Studentská	2 050,00	-638,00	1 412,00	1 375,78	97,43%	-36,22
5169	Nákup ostatních služeb	50,00	0,00	50,00	13,78	27,55%	-36,22
5331	Neinvestiční příspěvky zřízeným příspěvkovým organizacím	2 000,00	-638,00	1 362,00	1 362,00	100,00%	0,00
	8000 J. Koudelková - nespec. příjmy a výdaje	50,00	0,00	50,00	40,04	80,07%	-9,96
5321	Neinvestiční dotace obcím	50,00	0,00	50,00	40,04	80,07%	-9,96
	8310 J. Koudelková - výdaje pro ZŠ Sokolovská	2 970,00	-5,00	2 965,00	2 993,25	100,95%	28,25
5164	Nájemné	370,00	0,00	370,00	398,25	107,64%	28,25
5331	Neinvestiční příspěvky zřízeným příspěvkovým organizacím	2 600,00	-5,00	2 595,00	2 595,00	100,00%	0,00
	8311 J. Koudelková - výdaje pro ZŠ Studentská	4 290,00	50,00	4 340,00	4 340,00	100,00%	0,00
5331	Neinvestiční příspěvky zřízeným příspěvkovým organizacím	4 290,00	50,00	4 340,00	4 340,00	100,00%	0,00
<b>3115</b>	<b>Internátní speciální mateřské školy</b>	<b>0,00</b>	<b>60,00</b>	<b>60,00</b>	<b>0,00</b>	<b>0,00%</b>	<b>-60,00</b>
5137	Drobný hmotný dlouhodobý majetek	0,00	40,00	40,00	0,00	0,00%	-40,00
5154	Elektrická energie	0,00	20,00	20,00	0,00	0,00%	-20,00
<b>3121</b>	<b>Gymnázia</b>	<b>0,00</b>	<b>50,00</b>	<b>50,00</b>	<b>0,00</b>	<b>0,00%</b>	<b>-50,00</b>
5339	Neinvestiční příspěvky ostatním příspěvkovým organizacím	0,00	50,00	50,00	0,00	0,00%	-50,00
	8000 J. Koudelková - nespec. příjmy a výdaje	0,00	50,00	50,00	0,00	0,00%	-50,00
<b>32</b>	<b>Vzdělávání</b>	<b>0,00</b>	<b>0,00</b>	<b>0,00</b>	<b>17,61</b>	<b>0,00%</b>	<b>17,61</b>
<b>3231</b>	<b>Základní umělecké školy</b>	<b>0,00</b>	<b>0,00</b>	<b>0,00</b>	<b>17,61</b>	<b>0,00%</b>	<b>17,61</b>
	1000 Ing. Krůfa - nespecifikované příjmy a výdaje	0,00	0,00	0,00	0,44	0,00%	0,44
5169	Nákup ostatních služeb	0,00	0,00	0,00	0,44	0,00%	0,44
	1330 Ing. Krůfa - Konírna při LŠU - čp. 38	0,00	0,00	0,00	17,17	0,00%	17,17
5169	Nákup ostatních služeb	0,00	0,00	0,00	16,82	0,00%	16,82
5361	Nákup kolků	0,00	0,00	0,00	0,35	0,00%	0,35

# PLNĚNÍ ROZPOČTU MĚSTA MNICHOVA HRADIŠTĚ ZA OBDOBÍ 1.1.2005 - 31.12.2005

Výdaje		Schválený rozpočet v tis. Kč	Úprava rozpočtu v tis. Kč	Upravený rozpočet v tis. Kč	Skutečnost v tis. Kč	Plnění upraveného rozpočtu v %	Rozdíl skutečnosti a upraveného rozpočtu v tis. Kč
<b>33</b>	<b>Kultura, církev a sdělovací prostředky</b>	<b>4 300,00</b>	<b>-489,00</b>	<b>3 811,00</b>	<b>3 731,36</b>	<b>97,91%</b>	<b>-79,64</b>
<b>3311</b>	<b>Divadelní činnost</b>	<b>370,00</b>	<b>0,00</b>	<b>370,00</b>	<b>357,63</b>	<b>96,66%</b>	<b>-12,37</b>
	1000 Ing. Krůfa - nespécifikované příjmy a výdaje	20,00	0,00	20,00	4,27	21,35%	-15,73
	5169 Nákup ostatních služeb	0,00	0,00	0,00	4,27	0,00%	4,27
	5171 Opravy a udržování	20,00	0,00	20,00	0,00	0,00%	-20,00
	6351 J. Koloc - výdaje na provoz městského divadla	350,00	0,00	350,00	353,36	100,96%	3,36
	5159 Nákup ostatních paliv a energie	30,00	0,00	30,00	30,07	100,24%	0,07
	5169 Nákup ostatních služeb	0,00	40,00	40,00	43,29	108,22%	3,29
	5213 Neinvestiční dotace nefinančním podnikatelským subjektům-právníckým osobám	320,00	-40,00	280,00	280,00	100,00%	0,00
<b>3313</b>	<b>Filmová tvorba, distribuce, kina a shromažďování audiovizuálních archiválií</b>	<b>800,00</b>	<b>-800,00</b>	<b>0,00</b>	<b>0,00</b>	<b>0,00%</b>	<b>0,00</b>
	5213 Neinvestiční dotace nefinančním podnikatelským subjektům-právníckým	800,00	-800,00	0,00	0,00	0,00%	0,00
	6000 J. Koloc - nesepec. příjmy a výdaje	800,00	-800,00	0,00	0,00	0,00%	0,00
<b>3314</b>	<b>Činnosti knihovnické</b>	<b>1 215,00</b>	<b>25,00</b>	<b>1 240,00</b>	<b>1 184,96</b>	<b>95,56%</b>	<b>-55,04</b>
	Bez organizace	1 185,00	25,00	1 210,00	1 158,94	95,78%	-51,06
	5011 Platy zaměstnanců v pracovním poměru	580,00	0,00	580,00	572,86	98,77%	-7,14
	5021 Ostatní osobní výdaje	1,00	0,00	1,00	6,21	621,00%	5,21
	5031 Povinné pojistné na sociální zabezpečení a příspěvek na státní politiku zaměstnanosti	151,00	0,00	151,00	154,71	102,46%	3,71
	5032 Povinné pojistné na veřejné zdravotní pojištění	53,00	0,00	53,00	53,56	101,05%	0,56
	5136 Knihy, učební pomůcky a tisk	130,00	0,00	130,00	124,17	95,52%	-5,83
	5137 Drobný hmotný dlouhodobý majetek	30,00	0,00	30,00	23,42	78,06%	-6,58
	5139 Nákup materiálu jinde nezařazený	10,00	0,00	10,00	9,81	98,05%	-0,20
	5151 Studená voda	4,00	0,00	4,00	1,00	24,93%	-3,00
	5153 Plyn	53,00	0,00	53,00	24,79	46,77%	-28,21
	5154 Elektrická energie	23,00	25,00	48,00	36,45	75,93%	-11,55
	5161 Služby pošt	2,00	0,00	2,00	1,01	50,70%	-0,99
	5162 Služby telekomunikací a radiokomunikací	72,00	0,00	72,00	68,67	95,37%	-3,33
	5163 Služby peněžních ústavů	0,00	0,00	0,00	0,35	0,00%	0,35
	5167 Služby školení a vzdělávání	1,00	0,00	1,00	0,00	0,00%	-1,00
	5169 Nákup ostatních služeb	30,00	0,00	30,00	49,53	165,09%	19,53
	5171 Opravy a udržování	4,00	0,00	4,00	3,16	79,03%	-0,84
	5172 Programové vybavení	30,00	0,00	30,00	20,23	67,45%	-9,77
	5173 Cestovné (tuzemské i zahraniční)	2,00	0,00	2,00	1,92	95,88%	-0,08
	5229 Ostatní neinvestiční dotace neziskovým a podobným organizacím	2,00	0,00	2,00	0,50	25,00%	-1,50
	5339 Neinvestiční příspěvky ostatním příspěvkovým organizacím	7,00	0,00	7,00	6,60	94,29%	-0,40
	1000 Ing. Krůfa - nespécifikované příjmy a výdaje	0,00	0,00	0,00	1,40	0,00%	1,40
	5169 Nákup ostatních služeb	0,00	0,00	0,00	1,40	0,00%	1,40
	1352 Ing. Krůfa - přestavba knihovny v čp. 717	30,00	0,00	30,00	24,62	82,08%	-5,38
	5154 Elektrická energie	0,00	0,00	0,00	2,65	0,00%	2,65
	5169 Nákup ostatních služeb	0,00	0,00	0,00	21,97	0,00%	21,97
	5171 Opravy a udržování	30,00	0,00	30,00	0,00	0,00%	-30,00
<b>3315</b>	<b>Činnosti muzeí a galerií</b>	<b>905,00</b>	<b>83,00</b>	<b>988,00</b>	<b>994,44</b>	<b>100,65%</b>	<b>6,44</b>
	5011 Platy zaměstnanců v pracovním poměru	473,00	62,00	535,00	484,85	90,63%	-50,15
	5021 Ostatní osobní výdaje	15,00	0,00	15,00	8,77	58,45%	-6,23
	5031 Povinné pojistné na sociální zabezpečení a příspěvek na státní politiku	127,00	16,00	143,00	135,47	94,74%	-7,53
	5032 Povinné pojistné na veřejné zdravotní pojištění	44,00	5,00	49,00	46,90	95,71%	-2,10
	5136 Knihy, učební pomůcky a tisk	5,00	0,00	5,00	2,23	44,55%	-2,77



# PLNĚNÍ ROZPOČTU MĚSTA MNICHOVA HRADIŠTĚ ZA OBDOBÍ 1.1.2005 - 31.12.2005

Výdaje		Schválený rozpočet v tis. Kč	Úprava rozpočtu v tis. Kč	Upravený rozpočet v tis. Kč	Skutečnost v tis. Kč	Plnění upraveného rozpočtu v %	Rozdíl skutečnosti a upraveného rozpočtu v tis. Kč
5137	Drobný hmotný dlouhodobý majetek	0,00	0,00	0,00	42,48	0,00%	42,48
5139	Nákup materiálu jinde nezařazený	20,00	0,00	20,00	11,93	59,66%	-8,07
5154	Elektrická energie	50,00	0,00	50,00	90,16	180,33%	40,16
5161	Služby pošt	0,00	0,00	0,00	1,28	0,00%	1,28
5162	Služby telekomunikací a radiokomunikací	2,00	0,00	2,00	17,44	871,79%	15,44
5163	Služby peněžních ústavů	0,00	0,00	0,00	0,30	0,00%	0,30
5164	Nájemné	95,00	0,00	95,00	94,66	99,64%	-0,34
5169	Nákup ostatních služeb	59,00	0,00	59,00	37,87	64,19%	-21,13
5171	Opravy a udržování	5,00	0,00	5,00	6,72	134,31%	1,72
	<i>Bez organizace</i>	0,00	0,00	0,00	0,40	0,00%	0,40
	1000 Ing. Krůfa - nespecifikované příjmy a výdaje	5,00	0,00	5,00	6,32	126,31%	1,32
5172	Programové vybavení	0,00	0,00	0,00	1,19	0,00%	1,19
5177	Nákup uměleckých předmětů	10,00	0,00	10,00	10,00	100,00%	0,00
5229	Ostatní neinvestiční dotace neziskovým a podobným organizacím	0,00	0,00	0,00	2,20	0,00%	2,20
<b>3319</b>	<b>Ostatní záležitosti kultury</b>	<b>550,00</b>	<b>220,00</b>	<b>770,00</b>	<b>749,78</b>	<b>97,37%</b>	<b>-20,22</b>
	1000 Ing. Krůfa - nespecifikované příjmy a výdaje	120,00	-100,00	20,00	13,91	69,55%	-6,09
5169	Nákup ostatních služeb	0,00	0,00	0,00	7,42	0,00%	7,42
5171	Opravy a udržování	120,00	-100,00	20,00	6,49	32,45%	-13,51
	6000 J. Koloc - nesepec. příjmy a výdaje	430,00	320,00	750,00	735,87	98,12%	-14,13
5137	Drobný hmotný dlouhodobý majetek	0,00	0,00	0,00	150,00	0,00%	150,00
5139	Nákup materiálu jinde nezařazený	0,00	0,00	0,00	19,95	0,00%	19,95
5161	Služby pošt	0,00	0,00	0,00	0,02	0,00%	0,02
5169	Nákup ostatních služeb	100,00	300,00	400,00	215,90	53,97%	-184,10
5213	Neinvestiční dotace nefinančním podnikatelským subjektům-právníckým osobám	330,00	0,00	330,00	330,00	100,00%	0,00
5229	Ostatní neinvestiční dotace neziskovým a podobným organizacím	0,00	20,00	20,00	20,00	100,00%	0,00
<b>3322</b>	<b>Zachování a obnova kulturních památek</b>	<b>200,00</b>	<b>0,00</b>	<b>200,00</b>	<b>202,28</b>	<b>101,14%</b>	<b>2,28</b>
	1000 Ing. Krůfa - nespecifikované příjmy a výdaje	200,00	0,00	200,00	202,28	101,14%	2,28
5169	Nákup ostatních služeb	0,00	0,00	0,00	2,28	0,00%	2,28
5493	Účelové neinvestiční transfery nepodnikajícím fyzickým osobám	200,00	0,00	200,00	200,00	100,00%	0,00
<b>3326</b>	<b>Pořízení, zachování a obnova hodnot místního kulturního, národního a</b>	<b>100,00</b>	<b>0,00</b>	<b>100,00</b>	<b>100,22</b>	<b>100,22%</b>	<b>0,22</b>
5171	Opravy a udržování	100,00	0,00	100,00	100,22	100,22%	0,22
<b>3341</b>	<b>Rozhlas a televize</b>	<b>100,00</b>	<b>0,00</b>	<b>100,00</b>	<b>100,00</b>	<b>100,00%</b>	<b>0,00</b>
5169	Nákup ostatních služeb	50,00	0,00	50,00	0,00	0,00%	-50,00
5171	Opravy a udržování	50,00	0,00	50,00	100,00	200,00%	50,00
<b>3399</b>	<b>Ostatní záležitosti kultury, církví a sdělovacích prostředků</b>	<b>60,00</b>	<b>-17,00</b>	<b>43,00</b>	<b>42,05</b>	<b>97,80%</b>	<b>-0,95</b>
	4353 H. Bartoňová - výdaje SPOZ	60,00	-17,00	43,00	42,05	97,80%	-0,95
5139	Nákup materiálu jinde nezařazený	10,00	0,00	10,00	10,66	106,61%	0,66
5169	Nákup ostatních služeb	10,00	-10,00	0,00	0,00	0,00%	0,00
5194	Věcné dary	40,00	-7,00	33,00	31,39	95,13%	-1,61
<b>34</b>	<b>Tělovýchova a zájmová činnost</b>	<b>2 285,00</b>	<b>198,00</b>	<b>2 483,00</b>	<b>2 211,90</b>	<b>89,08%</b>	<b>-271,10</b>
<b>3412</b>	<b>Sportovní zařízení v majetku obce</b>	<b>400,00</b>	<b>72,00</b>	<b>472,00</b>	<b>217,49</b>	<b>46,08%</b>	<b>-254,51</b>
	1000 Ing. Krůfa - nespecifikované příjmy a výdaje	400,00	72,00	472,00	217,49	46,08%	-254,51
5137	Drobný hmotný dlouhodobý majetek	0,00	72,00	72,00	0,00	0,00%	-72,00
5164	Nájemné	12,00	0,00	12,00	12,00	100,00%	0,00
5169	Nákup ostatních služeb	238,00	0,00	238,00	152,47	64,06%	-85,53

# PLNĚNÍ ROZPOČTU MĚSTA MNICHOVA HRADIŠTĚ ZA OBDOBÍ 1.1.2005 - 31.12.2005

Výdaje		Schválený rozpočet v tis. Kč	Úprava rozpočtu v tis. Kč	Upravený rozpočet v tis. Kč	Skutečnost v tis. Kč	Plnění upraveného rozpočtu v %	Rozdíl skutečnosti a upraveného rozpočtu v tis. Kč
5171	Opravy a udržování	150,00	0,00	150,00	53,02	35,34%	-96,98
<b>3419</b>	<b>Ostatní tělovýchovná činnost</b>	<b>1 500,00</b>	<b>123,00</b>	<b>1 623,00</b>	<b>1 625,04</b>	<b>100,13%</b>	<b>2,04</b>
	6000 J. Koloc - nesepec. příjmy a výdaje	800,00	123,00	923,00	836,17	90,59%	-86,83
5169	Nákup ostatních služeb	0,00	0,00	0,00	5,75	0,00%	5,75
5194	Věcné dary	0,00	0,00	0,00	48,29	0,00%	48,29
5229	Ostatní neinvestiční dotace neziskovým a podobným organizacím	800,00	123,00	923,00	782,13	84,74%	-140,87
	6200 Výtěžek 6 % z VHP a jeho užití	700,00	0,00	700,00	788,87	112,70%	88,87
5229	Ostatní neinvestiční dotace neziskovým a podobným organizacím	700,00	0,00	700,00	788,87	112,70%	88,87
<b>3421</b>	<b>Využití volného času dětí a mládeže</b>	<b>235,00</b>	<b>3,00</b>	<b>238,00</b>	<b>219,38</b>	<b>92,17%</b>	<b>-18,62</b>
	1000 Ing. Krůfa - nespecifikované příjmy a výdaje	180,00	0,00	180,00	157,80	87,67%	-22,20
5154	Elektrická energie	120,00	30,00	150,00	155,57	103,71%	5,57
5169	Nákup ostatních služeb	0,00	0,00	0,00	2,24	0,00%	2,24
5171	Opravy a udržování	60,00	-30,00	30,00	0,00	0,00%	-30,00
	7222 V. Michalová - výdaje klubu Zámecká	55,00	3,00	58,00	61,57	106,16%	3,57
5021	Ostatní osobní výdaje	15,00	0,00	15,00	22,19	147,95%	7,19
5031	Povinné pojistné na sociální zabezpečení a příspěvek na státní politiku zaměstnanosti	3,00	0,00	3,00	5,77	192,37%	2,77
5032	Povinné pojistné na veřejné zdravotní pojištění	1,00	0,00	1,00	2,00	199,80%	1,00
5139	Nákup materiálu jinde nezařazený	1,00	0,00	1,00	0,00	0,00%	-1,00
5153	Plyn	20,00	0,00	20,00	15,22	76,12%	-4,78
5154	Elektrická energie	10,00	3,00	13,00	14,53	111,78%	1,53
5169	Nákup ostatních služeb	5,00	0,00	5,00	0,92	18,36%	-4,08
5194	Věcné dary	0,00	0,00	0,00	0,94	0,00%	0,94
<b>3429</b>	<b>Ostatní zájmová činnost a rekreace</b>	<b>150,00</b>	<b>0,00</b>	<b>150,00</b>	<b>150,00</b>	<b>100,00%</b>	<b>0,00</b>
5229	Ostatní neinvestiční dotace neziskovým a podobným organizacím	150,00	0,00	150,00	150,00	100,00%	0,00
	6000 J. Koloc - nesepec. příjmy a výdaje	150,00	0,00	150,00	150,00	100,00%	0,00
<b>36</b>	<b>Bydlení, komunální služby a územní rozvoj</b>	<b>6 520,00</b>	<b>-51,00</b>	<b>6 469,00</b>	<b>6 552,98</b>	<b>101,30%</b>	<b>83,98</b>
<b>3611</b>	<b>Podpora individuální bytové výstavby</b>	<b>1 500,00</b>	<b>0,00</b>	<b>1 500,00</b>	<b>1 334,04</b>	<b>88,94%</b>	<b>-165,97</b>
5163	Služby peněžních ústavů	0,00	0,00	0,00	35,77	0,00%	35,77
5660	Neinvestiční půjčené prostředky obyvatelstvu	1 500,00	0,00	1 500,00	1 298,26	86,55%	-201,74
<b>3631</b>	<b>Veřejné osvětlení</b>	<b>3 150,00</b>	<b>-35,00</b>	<b>3 115,00</b>	<b>3 286,69</b>	<b>105,51%</b>	<b>171,69</b>
	1000 Ing. Krůfa - nespecifikované příjmy a výdaje	3 150,00	-35,00	3 115,00	3 286,33	105,50%	171,33
5137	Drobný hmotný dlouhodobý majetek	0,00	0,00	0,00	10,04	0,00%	10,04
5154	Elektrická energie	1 200,00	265,00	1 465,00	1 459,57	99,63%	-5,43
5169	Nákup ostatních služeb	0,00	0,00	0,00	11,22	0,00%	11,22
5171	Opravy a udržování	1 950,00	-300,00	1 650,00	1 805,51	109,42%	155,51
	1038 Ing. Krůfa - VO Kruhy	0,00	0,00	0,00	0,36	0,00%	0,36
5192	Poskytnuté neinvestiční příspěvky a náhrady (část)	0,00	0,00	0,00	0,36	0,00%	0,36
<b>3632</b>	<b>Pohřebnictví</b>	<b>1 345,00</b>	<b>0,00</b>	<b>1 345,00</b>	<b>1 344,54</b>	<b>99,97%</b>	<b>-0,46</b>
	1000 Ing. Krůfa - nespecifikované příjmy a výdaje	1 345,00	0,00	1 345,00	1 344,54	99,97%	-0,46
5151	Studená voda	5,00	0,00	5,00	5,45	108,90%	0,45
5164	Nájemné	30,00	0,00	30,00	28,85	96,18%	-1,15
5169	Nákup ostatních služeb	960,00	0,00	960,00	937,60	97,67%	-22,40
5171	Opravy a udržování	350,00	0,00	350,00	372,64	106,47%	22,64
<b>3633</b>	<b>Výstavba a údržba místních inženýrských sítí</b>	<b>50,00</b>	<b>-45,00</b>	<b>5,00</b>	<b>10,46</b>	<b>209,20%</b>	<b>5,46</b>
5169	Nákup ostatních služeb	50,00	-45,00	5,00	0,00	0,00%	-5,00
	1036 Ing. Krůfa - IS za Orlí branou	0,00	0,00	0,00	10,46	0,00%	10,46

# PLNĚNÍ ROZPOČTU MĚSTA MNICHOVA HRADIŠTĚ ZA OBDOBÍ 1.1.2005 - 31.12.2005

Výdaje		Schválený rozpočet v tis. Kč	Úprava rozpočtu v tis. Kč	Upravený rozpočet v tis. Kč	Skutečnost v tis. Kč	Plnění upraveného rozpočtu v %	Rozdíl skutečnosti a upraveného rozpočtu v tis. Kč
5166	Konzultační, poradenské a právní služby	0,00	0,00	0,00	4,86	0,00%	4,86
5169	Nákup ostatních služeb	0,00	0,00	0,00	5,60	0,00%	5,60
<b>3635</b>	<b>Územní plánování</b>	<b>0,00</b>	<b>0,00</b>	<b>0,00</b>	<b>28,27</b>	<b>0,00%</b>	<b>28,27</b>
1034	Ing. Krůfa - Studie jihozápad. města - B, C	0,00	0,00	0,00	3,02	0,00%	3,02
5169	Nákup ostatních služeb	0,00	0,00	0,00	3,02	0,00%	3,02
1037	Ing. Krůfa - US Veselá - Zahradní čtvrť	0,00	0,00	0,00	25,25	0,00%	25,25
5169	Nákup ostatních služeb	0,00	0,00	0,00	25,25	0,00%	25,25
<b>3636</b>	<b>Územní rozvoj</b>	<b>0,00</b>	<b>29,00</b>	<b>29,00</b>	<b>29,00</b>	<b>100,00%</b>	<b>0,00</b>
9000	A. Vajzr - nespecifik. příjmy a výdaje	0,00	29,00	29,00	29,00	100,00%	0,00
5011	Platy zaměstnanců v pracovním poměru	0,00	29,00	29,00	29,00	100,00%	0,00
<b>3639</b>	<b>Komunální služby a územní rozvoj jinde nezařazené</b>	<b>475,00</b>	<b>0,00</b>	<b>475,00</b>	<b>519,99</b>	<b>109,47%</b>	<b>44,99</b>
1000	Ing. Krůfa - nespecifikované příjmy a výdaje	15,00	0,00	15,00	11,40	76,02%	-3,60
5164	Nájemné	15,00	0,00	15,00	11,40	76,02%	-3,60
1002	Ing. Krůfa - správa veřejného WC	360,00	0,00	360,00	358,68	99,63%	-1,32
5151	Studená voda	5,00	0,00	5,00	14,00	280,01%	9,00
5153	Plyn	20,00	0,00	20,00	19,53	97,63%	-0,48
5154	Elektrická energie	5,00	0,00	5,00	4,54	90,89%	-0,46
5169	Nákup ostatních služeb	300,00	0,00	300,00	305,48	101,83%	5,48
5171	Opravy a udržování	30,00	0,00	30,00	15,13	50,44%	-14,87
1004	Ing. Krůfa - Mikroregion Drábské světničky	100,00	0,00	100,00	149,90	149,90%	49,90
5137	Drobný hmotný dlouhodobý majetek	0,00	0,00	0,00	43,93	0,00%	43,93
5169	Nákup ostatních služeb	90,00	0,00	90,00	3,37	3,74%	-86,63
5329	Ostatní neinvestiční dotace veřejným rozpočtům územní úrovně	10,00	0,00	10,00	102,60	1026,00%	92,60
<b>37</b>	<b>Ochrana životního prostředí</b>	<b>9 390,00</b>	<b>-92,00</b>	<b>9 298,00</b>	<b>9 254,23</b>	<b>99,53%</b>	<b>-43,77</b>
<b>3722</b>	<b>Sběr a svoz komunálních odpadů</b>	<b>5 530,00</b>	<b>28,00</b>	<b>5 558,00</b>	<b>5 412,11</b>	<b>97,38%</b>	<b>-145,89</b>
1000	Ing. Krůfa - nespecifikované příjmy a výdaje	170,00	10,00	180,00	193,18	107,32%	13,18
5169	Nákup ostatních služeb	170,00	10,00	180,00	193,18	107,32%	13,18
9000	A. Vajzr - nespecifik. příjmy a výdaje	2 220,00	18,00	2 238,00	2 316,29	103,50%	78,29
5137	Drobný hmotný dlouhodobý majetek	0,00	18,00	18,00	17,37	96,52%	-0,63
5169	Nákup ostatních služeb	2 220,00	0,00	2 220,00	2 298,92	103,55%	78,92
9001	A. Vajzr - poplatky za odpady	0,00	0,00	0,00	1,42	0,00%	1,42
5909	Ostatní neinvestiční výdaje jinde nezařazené	0,00	0,00	0,00	1,42	0,00%	1,42
9002	A. Vajzr - poplatky za uložení odpadů	3 140,00	0,00	3 140,00	2 901,22	92,40%	-238,78
5169	Nákup ostatních služeb	3 140,00	0,00	3 140,00	2 901,22	92,40%	-238,78
<b>3723</b>	<b>Sběr a svoz ostatních odpadů (jiných než nebezpečných a komunálních)</b>	<b>590,00</b>	<b>0,00</b>	<b>590,00</b>	<b>547,45</b>	<b>92,79%</b>	<b>-42,55</b>
9003	A. Vajzr - provoz sběrného dvora	590,00	0,00	590,00	547,45	92,79%	-42,55
5137	Drobný hmotný dlouhodobý majetek	0,00	0,00	0,00	16,91	0,00%	16,91
5169	Nákup ostatních služeb	590,00	0,00	590,00	530,53	89,92%	-59,47
<b>3729</b>	<b>Ostatní nakládání s odpady</b>	<b>60,00</b>	<b>0,00</b>	<b>60,00</b>	<b>29,74</b>	<b>49,56%</b>	<b>-30,26</b>
5169	Nákup ostatních služeb	60,00	0,00	60,00	29,74	49,56%	-30,26
9000	A. Vajzr - nespecifik. příjmy a výdaje	60,00	0,00	60,00	29,74	49,56%	-30,26
<b>3744</b>	<b>Protierozní, protilavinová a protipožární ochrana</b>	<b>160,00</b>	<b>-120,00</b>	<b>40,00</b>	<b>52,83</b>	<b>132,08%</b>	<b>12,83</b>
1000	Ing. Krůfa - nespecifikované příjmy a výdaje	160,00	-120,00	40,00	39,76	99,40%	-0,24
5169	Nákup ostatních služeb	0,00	0,00	0,00	2,80	0,00%	2,80
5171	Opravy a udržování	160,00	-160,00	0,00	0,00	0,00%	0,00
5493	Účelové neinvestiční transfery nepodnikajícím fyzickým osobám	0,00	40,00	40,00	36,96	92,40%	-3,04

# PLNĚNÍ ROZPOČTU MĚSTA MNICHOVA HRADIŠTĚ ZA OBDOBÍ 1.1.2005 - 31.12.2005

Výdaje		Schválený rozpočet v tis. Kč	Úprava rozpočtu v tis. Kč	Upravený rozpočet v tis. Kč	Skutečnost v tis. Kč	Plnění upraveného rozpočtu v %	Rozdíl skutečnosti a upraveného rozpočtu v tis. Kč
	1057 Ing. Krůfa - Stoka D	0,00	0,00	0,00	13,07	0,00%	13,07
5169	Nákup ostatních služeb	0,00	0,00	0,00	13,07	0,00%	13,07
<b>3745</b>	<b>Péče o vzhled obcí a veřejnou zeleň</b>	<b>3 050,00</b>	<b>0,00</b>	<b>3 050,00</b>	<b>3 212,11</b>	<b>105,32%</b>	<b>162,11</b>
	1000 Ing. Krůfa - nespecifikované příjmy a výdaje	3 050,00	0,00	3 050,00	3 212,11	105,32%	162,11
5139	Nákup materiálu jinde nezařazený	0,00	0,00	0,00	0,36	0,00%	0,36
5166	Konzultační, poradenské a právní služby	0,00	0,00	0,00	29,00	0,00%	29,00
5169	Nákup ostatních služeb	3 050,00	0,00	3 050,00	3 178,23	104,20%	128,23
5171	Opravy a udržování	0,00	0,00	0,00	4,53	0,00%	4,53
<b>41</b>	<b>Dávky a podpory v sociálním zabezpečení</b>	<b>8 000,00</b>	<b>3 500,00</b>	<b>11 500,00</b>	<b>9 196,94</b>	<b>79,97%</b>	<b>-2 303,06</b>
<b>4174</b>	<b>Dávky sociální péče pro staré občany</b>	<b>0,00</b>	<b>0,00</b>	<b>0,00</b>	<b>1,74</b>	<b>0,00%</b>	<b>1,74</b>
5410	Sociální dávky	0,00	0,00	0,00	1,74	0,00%	1,74
<b>4175</b>	<b>Dávky sociální péče pro rodinu a děti</b>	<b>3 500,00</b>	<b>3 500,00</b>	<b>7 000,00</b>	<b>3 640,40</b>	<b>52,01%</b>	<b>-3 359,60</b>
5410	Sociální dávky	3 500,00	3 500,00	7 000,00	3 640,40	52,01%	-3 359,60
<b>4176</b>	<b>Dávky sociální péče pro sociálně vyloučené</b>	<b>0,00</b>	<b>0,00</b>	<b>0,00</b>	<b>3,78</b>	<b>0,00%</b>	<b>3,78</b>
5410	Sociální dávky	0,00	0,00	0,00	3,78	0,00%	3,78
<b>4181</b>	<b>Příspěvek při péči o osobu blízkou</b>	<b>1 400,00</b>	<b>0,00</b>	<b>1 400,00</b>	<b>1 694,20</b>	<b>121,01%</b>	<b>294,20</b>
5410	Sociální dávky	1 400,00	0,00	1 400,00	1 694,20	121,01%	294,20
<b>4182</b>	<b>Příspěvek na zvláštní pomůcky</b>	<b>500,00</b>	<b>0,00</b>	<b>500,00</b>	<b>659,50</b>	<b>131,90%</b>	<b>159,50</b>
5410	Sociální dávky	500,00	0,00	500,00	659,50	131,90%	159,50
<b>4183</b>	<b>Příspěvek na úpravu a provoz bezbariérového bytu</b>	<b>0,00</b>	<b>0,00</b>	<b>0,00</b>	<b>21,82</b>	<b>0,00%</b>	<b>21,82</b>
5410	Sociální dávky	0,00	0,00	0,00	21,82	0,00%	21,82
<b>4184</b>	<b>Příspěvky na zakoupení, opravu a zvláštní úpravu motorového vozidla</b>	<b>400,00</b>	<b>0,00</b>	<b>400,00</b>	<b>663,00</b>	<b>165,75%</b>	<b>263,00</b>
5410	Sociální dávky	400,00	0,00	400,00	663,00	165,75%	263,00
<b>4185</b>	<b>Příspěvek na provoz motorového vozidla</b>	<b>2 200,00</b>	<b>0,00</b>	<b>2 200,00</b>	<b>2 500,50</b>	<b>113,66%</b>	<b>300,50</b>
5410	Sociální dávky	2 200,00	0,00	2 200,00	2 500,50	113,66%	300,50
<b>4186</b>	<b>Příspěvek na individuální dopravu</b>	<b>0,00</b>	<b>0,00</b>	<b>0,00</b>	<b>12,00</b>	<b>0,00%</b>	<b>12,00</b>
5410	Sociální dávky	0,00	0,00	0,00	12,00	0,00%	12,00
<b>43</b>	<b>Sociální péče a pomoc a společné činnosti v sociálním zabezpečení a politice</b>	<b>225,00</b>	<b>-150,00</b>	<b>75,00</b>	<b>34,06</b>	<b>45,41%</b>	<b>-40,94</b>
<b>4312</b>	<b>Domovy pro zdravotně postižené občany</b>	<b>50,00</b>	<b>0,00</b>	<b>50,00</b>	<b>29,48</b>	<b>58,96%</b>	<b>-20,52</b>
	7000 V. Michalová - nespecifik. příjmy a výdaje	50,00	0,00	50,00	29,48	58,96%	-20,52
5136	Knihy, učební pomůcky a tisk	0,00	0,00	0,00	1,34	0,00%	1,34
5137	Drobný hmotný dlouhodobý majetek	5,00	0,00	5,00	5,46	109,20%	0,46
5139	Nákup materiálu jinde nezařazený	15,00	0,00	15,00	13,86	92,42%	-1,14
5169	Nákup ostatních služeb	30,00	0,00	30,00	7,32	24,40%	-22,68
5175	Pohoštění	0,00	0,00	0,00	0,54	0,00%	0,54
5194	Věcné dary	0,00	0,00	0,00	0,96	0,00%	0,96
<b>4315</b>	<b>Sociální hospitalizace</b>	<b>100,00</b>	<b>-100,00</b>	<b>0,00</b>	<b>0,00</b>	<b>0,00%</b>	<b>0,00</b>
5169	Nákup ostatních služeb	100,00	-100,00	0,00	0,00	0,00%	0,00
	7000 V. Michalová - nespecifik. příjmy a výdaje	100,00	-100,00	0,00	0,00	0,00%	0,00
<b>4319</b>	<b>Ostatní sociální péče a pomoc zdravotně postiženým (kromě ústavní)</b>	<b>25,00</b>	<b>0,00</b>	<b>25,00</b>	<b>4,58</b>	<b>18,31%</b>	<b>-20,42</b>
5139	Nákup materiálu jinde nezařazený	0,00	0,00	0,00	1,96	0,00%	1,96
5169	Nákup ostatních služeb	0,00	0,00	0,00	0,20	0,00%	0,20
5194	Věcné dary	0,00	0,00	0,00	1,94	0,00%	1,94
5499	Ostatní neinvestiční transfery obyvatelstvu	25,00	0,00	25,00	0,48	1,93%	-24,52
<b>4342</b>	<b>Sociální péče a pomoc přistěhovalcům a vybraným etnikům</b>	<b>50,00</b>	<b>-50,00</b>	<b>0,00</b>	<b>0,00</b>	<b>0,00%</b>	<b>0,00</b>

# PLNĚNÍ ROZPOČTU MĚSTA MNICHOVA HRADIŠTĚ ZA OBDOBÍ 1.1.2005 - 31.12.2005

Výdaje		Schválený rozpočet v tis. Kč	Úprava rozpočtu v tis. Kč	Upravený rozpočet v tis. Kč	Skutečnost v tis. Kč	Plnění upraveného rozpočtu v %	Rozdíl skutečnosti a upraveného rozpočtu v tis. Kč
5169	Nákup ostatních služeb	50,00	-50,00	0,00	0,00	0,00%	0,00
	7000 V. Michalová - nespecifik. příjmy a výdaje	50,00	-50,00	0,00	0,00	0,00%	0,00
<b>52</b>	<b>Civilní připravenost na krizové stavy</b>	<b>50,00</b>	<b>0,00</b>	<b>50,00</b>	<b>7,34</b>	<b>14,68%</b>	<b>-42,66</b>
<b>5299</b>	<b>Ostatní záležitosti civilní přípravy na krizové stavy</b>	<b>50,00</b>	<b>0,00</b>	<b>50,00</b>	<b>7,34</b>	<b>14,68%</b>	<b>-42,66</b>
	6000 J. Koloc - nesepec. příjmy a výdaje	50,00	0,00	50,00	7,34	14,68%	-42,66
5139	Nákup materiálu jinde nezařazený	0,00	0,00	0,00	0,37	0,00%	0,37
5169	Nákup ostatních služeb	50,00	0,00	50,00	6,97	13,95%	-43,03
<b>53</b>	<b>Bezpečnost a veřejný pořádek</b>	<b>4 405,00</b>	<b>-268,00</b>	<b>4 137,00</b>	<b>4 169,83</b>	<b>100,79%</b>	<b>32,83</b>
<b>5311</b>	<b>Bezpečnost a veřejný pořádek</b>	<b>4 405,00</b>	<b>-268,00</b>	<b>4 137,00</b>	<b>4 169,83</b>	<b>100,79%</b>	<b>32,83</b>
	0214 Ing. Rameš MěP - nespecifikované příjmy a výd	4 405,00	-268,00	4 137,00	4 169,83	100,79%	32,83
5011	Platy zaměstnanců v pracovním poměru	2 811,00	20,00	2 831,00	2 862,29	101,11%	31,29
5021	Ostatní osobní výdaje	0,00	0,00	0,00	4,80	0,00%	4,80
5031	Povinné pojistné na sociální zabezpečení a příspěvek na státní politiku zaměstnanosti	731,00	0,00	731,00	753,76	103,11%	22,76
5032	Povinné pojistné na veřejné zdravotní pojištění	253,00	0,00	253,00	260,92	103,13%	7,92
5134	Prádlo, oděv a obuv	70,00	0,00	70,00	57,15	81,64%	-12,85
5136	Knihy, učební pomůcky a tisk	5,00	0,00	5,00	3,92	78,48%	-1,08
5137	Drobný hmotný dlouhodobý majetek	300,00	-295,00	5,00	0,69	13,80%	-4,31
5139	Nákup materiálu jinde nezařazený	30,00	0,00	30,00	23,16	77,21%	-6,84
5156	Pohonné hmoty a maziva	50,00	0,00	50,00	41,68	83,35%	-8,32
5161	Služby pošt	0,00	0,00	0,00	1,63	0,00%	1,63
5162	Služby telekomunikací a radiokomunikací	25,00	0,00	25,00	25,29	101,14%	0,29
5167	Služby školení a vzdělávání	33,00	0,00	33,00	33,50	101,52%	0,50
5169	Nákup ostatních služeb	60,00	0,00	60,00	84,95	141,59%	24,95
5171	Opravy a udržování	30,00	7,00	37,00	12,02	32,47%	-24,99
5172	Programové vybavení	5,00	0,00	5,00	0,00	0,00%	-5,00
5173	Cestovné (tuzemské i zahraniční)	1,00	0,00	1,00	1,82	182,25%	0,82
5176	Účastnické poplatky na konference	0,00	0,00	0,00	1,15	0,00%	1,15
5361	Nákup kolků	1,00	0,00	1,00	0,00	0,00%	-1,00
5362	Platby daní a poplatků	0,00	0,00	0,00	1,10	0,00%	1,10
<b>55</b>	<b>Požární ochrana a integrovaný záchranný systém</b>	<b>660,00</b>	<b>17,40</b>	<b>677,40</b>	<b>632,60</b>	<b>93,39%</b>	<b>-44,80</b>
<b>5512</b>	<b>Požární ochrana - dobrovolná část</b>	<b>660,00</b>	<b>17,40</b>	<b>677,40</b>	<b>626,15</b>	<b>92,43%</b>	<b>-51,25</b>
	1000 Ing. Krůfa - nespecifikované příjmy a výdaje	160,00	-110,00	50,00	43,87	87,74%	-6,13
5169	Nákup ostatních služeb	0,00	0,00	0,00	25,77	0,00%	25,77
5171	Opravy a udržování	160,00	-110,00	50,00	18,10	36,21%	-31,90
	6000 J. Koloc - nesepec. příjmy a výdaje	500,00	83,00	583,00	0,00	0,00%	-583,00
5021	Ostatní osobní výdaje	0,00	3,00	3,00	0,00	0,00%	-3,00
5137	Drobný hmotný dlouhodobý majetek	0,00	40,00	40,00	0,00	0,00%	-40,00
5154	Elektrická energie	0,00	40,00	40,00	0,00	0,00%	-40,00
5169	Nákup ostatních služeb	500,00	0,00	500,00	0,00	0,00%	-500,00
	6201 J. Koloc - výdaje na PO MH	0,00	44,40	44,40	369,17	831,48%	324,77
5019	Ostatní platy	0,00	0,00	0,00	0,91	0,00%	0,91
5134	Prádlo, oděv a obuv	0,00	0,00	0,00	90,17	0,00%	90,17
5137	Drobný hmotný dlouhodobý majetek	0,00	0,00	0,00	72,86	0,00%	72,86
5139	Nákup materiálu jinde nezařazený	0,00	0,00	0,00	28,97	0,00%	28,97
5151	Studená voda	0,00	0,00	0,00	0,21	0,00%	0,21
5154	Elektrická energie	0,00	0,00	0,00	1,09	0,00%	1,09
5156	Pohonné hmoty a maziva	0,00	0,00	0,00	33,60	0,00%	33,60

# PLNĚNÍ ROZPOČTU MĚSTA MNICHOVA HRADIŠTĚ ZA OBDOBÍ 1.1.2005 - 31.12.2005

Výdaje		Schválený rozpočet v tis. Kč	Úprava rozpočtu v tis. Kč	Upravený rozpočet v tis. Kč	Skutečnost v tis. Kč	Plnění upraveného rozpočtu v %	Rozdíl skutečnosti a upraveného rozpočtu v tis. Kč
5161	Služby pošt	0,00	0,00	0,00	0,21	0,00%	0,21
5162	Služby telekomunikací a radiokomunikací	0,00	0,00	0,00	6,25	0,00%	6,25
5164	Nájemné	0,00	0,00	0,00	38,49	0,00%	38,49
5167	Služby školení a vzdělávání	0,00	44,40	44,40	3,20	7,21%	-41,20
5169	Nákup ostatních služeb	0,00	0,00	0,00	62,42	0,00%	62,42
5171	Opravy a udržování	0,00	0,00	0,00	0,80	0,00%	0,80
5175	Pohoštění	0,00	0,00	0,00	30,00	0,00%	30,00
	<b>6203 J. Koloc - výdaje na PO Veselá</b>	<b>0,00</b>	<b>0,00</b>	<b>0,00</b>	<b>64,34</b>	<b>0,00%</b>	<b>64,34</b>
5137	Drobný hmotný dlouhodobý majetek	0,00	0,00	0,00	25,51	0,00%	25,51
5139	Nákup materiálu jinde nezařazený	0,00	0,00	0,00	2,22	0,00%	2,22
5154	Elektrická energie	0,00	0,00	0,00	12,17	0,00%	12,17
5156	Pohonné hmoty a maziva	0,00	0,00	0,00	8,35	0,00%	8,35
5169	Nákup ostatních služeb	0,00	0,00	0,00	15,09	0,00%	15,09
5194	Věcné dary	0,00	0,00	0,00	1,01	0,00%	1,01
	<b>6204 J. Koloc - výdaje na PO Dneboh</b>	<b>0,00</b>	<b>0,00</b>	<b>0,00</b>	<b>85,33</b>	<b>0,00%</b>	<b>85,33</b>
5137	Drobný hmotný dlouhodobý majetek	0,00	0,00	0,00	14,64	0,00%	14,64
5139	Nákup materiálu jinde nezařazený	0,00	0,00	0,00	5,32	0,00%	5,32
5151	Studená voda	0,00	0,00	0,00	0,62	0,00%	0,62
5154	Elektrická energie	0,00	0,00	0,00	36,37	0,00%	36,37
5156	Pohonné hmoty a maziva	0,00	0,00	0,00	6,72	0,00%	6,72
5169	Nákup ostatních služeb	0,00	0,00	0,00	3,82	0,00%	3,82
5171	Opravy a udržování	0,00	0,00	0,00	17,85	0,00%	17,85
	<b>6206 J. Koloc - výdaje na PO Sychrov</b>	<b>0,00</b>	<b>0,00</b>	<b>0,00</b>	<b>54,69</b>	<b>0,00%</b>	<b>54,69</b>
5137	Drobný hmotný dlouhodobý majetek	0,00	0,00	0,00	7,53	0,00%	7,53
5139	Nákup materiálu jinde nezařazený	0,00	0,00	0,00	26,22	0,00%	26,22
5154	Elektrická energie	0,00	0,00	0,00	3,83	0,00%	3,83
5156	Pohonné hmoty a maziva	0,00	0,00	0,00	13,12	0,00%	13,12
5169	Nákup ostatních služeb	0,00	0,00	0,00	2,33	0,00%	2,33
5171	Opravy a udržování	0,00	0,00	0,00	1,66	0,00%	1,66
	<b>6207 J. Koloc - výdaje na PO Olšina</b>	<b>0,00</b>	<b>0,00</b>	<b>0,00</b>	<b>1,39</b>	<b>0,00%</b>	<b>1,39</b>
5154	Elektrická energie	0,00	0,00	0,00	1,39	0,00%	1,39
	<b>6209 J. Koloc - výdaje na PO Lhotice</b>	<b>0,00</b>	<b>0,00</b>	<b>0,00</b>	<b>7,35</b>	<b>0,00%</b>	<b>7,35</b>
5154	Elektrická energie	0,00	0,00	0,00	7,35	0,00%	7,35
<b>5519</b>	<b>Ostatní záležitosti požární ochrany</b>	<b>0,00</b>	<b>0,00</b>	<b>0,00</b>	<b>6,44</b>	<b>0,00%</b>	<b>6,44</b>
5154	Elektrická energie	0,00	0,00	0,00	6,44	0,00%	6,44
1062	Ing. Krůfa - Víceúčelové hřiště Dneboh	0,00	0,00	0,00	6,44	0,00%	6,44
<b>61</b>	<b>Státní moc, státní správa, územní samospráva a politické strany</b>	<b>31 289,00</b>	<b>-780,20</b>	<b>30 508,80</b>	<b>29 775,89</b>	<b>97,60%</b>	<b>-732,91</b>
<b>6112</b>	<b>Zastupitelstva obcí</b>	<b>1 535,00</b>	<b>0,00</b>	<b>1 535,00</b>	<b>1 354,56</b>	<b>88,24%</b>	<b>-180,44</b>
	<b>2216 Ing. Hašlar - výdaje na obec. zastupitele</b>	<b>1 535,00</b>	<b>0,00</b>	<b>1 535,00</b>	<b>1 354,56</b>	<b>88,24%</b>	<b>-180,44</b>
5023	Odměny členů zastupitelstev obcí a krajů	1 150,00	0,00	1 150,00	1 033,69	89,89%	-116,31
5031	Povinné pojistné na sociální zabezpečení a příspěvek na státní politiku zaměstnanosti	250,00	0,00	250,00	234,84	93,94%	-15,16
5032	Povinné pojistné na veřejné zdravotní pojištění	85,00	0,00	85,00	74,11	87,19%	-10,89
5169	Nákup ostatních služeb	50,00	0,00	50,00	11,91	23,82%	-38,09
<b>6171</b>	<b>Činnost místní správy</b>	<b>29 754,00</b>	<b>-780,20</b>	<b>28 973,80</b>	<b>28 421,34</b>	<b>98,09%</b>	<b>-552,46</b>
	<b>1000 Ing. Krůfa - nespecifikované příjmy a výdaje</b>	<b>200,00</b>	<b>-20,00</b>	<b>180,00</b>	<b>105,41</b>	<b>58,56%</b>	<b>-74,59</b>
5153	Plyn	0,00	0,00	0,00	14,22	0,00%	14,22
5154	Elektrická energie	0,00	0,00	0,00	1,75	0,00%	1,75

# PLNĚNÍ ROZPOČTU MĚSTA MNICHOVA HRADIŠTĚ ZA OBDOBÍ 1.1.2005 - 31.12.2005

Výdaje		Schválený rozpočet v tis. Kč	Úprava rozpočtu v tis. Kč	Upravený rozpočet v tis. Kč	Skutečnost v tis. Kč	Plnění upraveného rozpočtu v %	Rozdíl skutečnosti a upraveného rozpočtu v tis. Kč
5169	Nákup ostatních služeb	100,00	30,00	130,00	87,18	67,06%	-42,82
5171	Opravy a udržování	100,00	-50,00	50,00	2,27	4,54%	-47,73
	<b>1211</b>	<b>250,00</b>	<b>-70,00</b>	<b>180,00</b>	<b>246,23</b>	<b>136,80%</b>	<b>66,23</b>
5139	Nákup materiálu jinde nezařazený	0,00	0,00	0,00	7,25	0,00%	7,25
5166	Konzultační, poradenské a právní služby	0,00	0,00	0,00	30,00	0,00%	30,00
5169	Nákup ostatních služeb	0,00	50,00	50,00	139,52	279,03%	89,52
5171	Opravy a udržování	250,00	-120,00	130,00	69,47	53,44%	-60,53
	<b>2000</b>	<b>0,00</b>	<b>0,00</b>	<b>0,00</b>	<b>47,09</b>	<b>0,00%</b>	<b>47,09</b>
5011	Platy zaměstnanců v pracovním poměru	0,00	0,00	0,00	34,88	0,00%	34,88
5031	Povinné pojistné na sociální zabezpečení a příspěvek na státní politiku zaměstnanosti	0,00	0,00	0,00	9,07	0,00%	9,07
5032	Povinné pojistné na veřejné zdravotní pojištění	0,00	0,00	0,00	3,14	0,00%	3,14
	<b>2107 Ing. Hašlar - výdaje sociál. fondu města</b>	<b>950,00</b>	<b>0,00</b>	<b>950,00</b>	<b>861,71</b>	<b>90,71%</b>	<b>-88,29</b>
5163	Služby peněžních ústavů	10,00	0,00	10,00	7,28	72,80%	-2,72
5499	Ostatní neinvestiční transfery obyvatelstvu	870,00	0,00	870,00	824,55	94,78%	-45,45
5660	Neinvestiční půjčené prostředky obyvatelstvu	70,00	0,00	70,00	29,88	42,68%	-40,12
	<b>2111</b>	<b>0,00</b>	<b>0,00</b>	<b>0,00</b>	<b>0,78</b>	<b>0,00%</b>	<b>0,78</b>
5163	Služby peněžních ústavů	0,00	0,00	0,00	0,78	0,00%	0,78
	<b>2211 Ing. Hašlar - výdaje MěÚ</b>	<b>21 975,00</b>	<b>555,80</b>	<b>22 530,80</b>	<b>21 597,13</b>	<b>95,86%</b>	<b>-933,67</b>
5011	Platy zaměstnanců v pracovním poměru	15 200,00	355,80	15 555,80	14 860,95	95,53%	-694,85
5021	Ostatní osobní výdaje	120,00	0,00	120,00	149,89	124,91%	29,89
5031	Povinné pojistné na sociální zabezpečení a příspěvek na státní politiku zaměstnanosti	3 980,00	92,50	4 072,50	4 017,60	98,65%	-54,90
5032	Povinné pojistné na veřejné zdravotní pojištění	1 380,00	32,50	1 412,50	1 390,72	98,46%	-21,78
5038	Ostatní povinné pojistné hrazené zaměstnavatelem	90,00	0,00	90,00	87,90	97,67%	-2,10
5136	Knihy, učební pomůcky a tisk	70,00	0,00	70,00	65,00	92,86%	-5,00
5141	Úroky vlastní	0,00	30,00	30,00	28,36	94,54%	-1,64
5149	Ostatní úroky a ostatní finanční výdaje	85,00	65,00	150,00	118,34	78,90%	-31,66
5163	Služby peněžních ústavů	110,00	0,00	110,00	117,91	107,19%	7,91
5167	Služby školení a vzdělávání	400,00	0,00	400,00	358,40	89,60%	-41,60
5169	Nákup ostatních služeb	300,00	30,00	330,00	322,96	97,87%	-7,05
5176	Účastnické poplatky na konference	20,00	0,00	20,00	3,05	15,25%	-16,95
5179	Ostatní nákupy jinde nezařazené	160,00	-50,00	110,00	0,00	0,00%	-110,00
5191	Zaplacené sankce	0,00	0,00	0,00	0,21	0,00%	0,21
5229	Ostatní neinvestiční dotace neziskovým a podobným organizacím	0,00	0,00	0,00	1,93	0,00%	1,93
5499	Ostatní neinvestiční transfery obyvatelstvu	60,00	0,00	60,00	73,92	123,20%	13,92
	<b>4211 H. Bartoňová - výdaje MěÚ</b>	<b>3 285,00</b>	<b>0,00</b>	<b>3 285,00</b>	<b>3 146,77</b>	<b>95,79%</b>	<b>-138,23</b>
5137	Drobný hmotný dlouhodobý majetek	100,00	0,00	100,00	140,92	140,92%	40,92
5139	Nákup materiálu jinde nezařazený	390,00	-260,00	130,00	129,55	99,66%	-0,45
5151	Studená voda	50,00	0,00	50,00	48,98	97,96%	-1,02
5153	Plyn	25,00	0,00	25,00	24,87	99,48%	-0,13
5154	Elektrická energie	450,00	85,00	535,00	511,87	95,68%	-23,13
5156	Pohonné hmoty a maziva	250,00	0,00	250,00	243,72	97,49%	-6,28
5159	Nákup ostatních paliv a energie	300,00	0,00	300,00	300,34	100,11%	0,34
5162	Služby telekomunikací a radiokomunikací	510,00	0,00	510,00	452,95	88,81%	-57,05
5164	Nájemné	120,00	0,00	120,00	97,56	81,30%	-22,44
5166	Konzultační, poradenské a právní služby	250,00	0,00	250,00	87,56	35,02%	-162,44
5169	Nákup ostatních služeb	650,00	-80,00	570,00	596,40	104,63%	26,40
5171	Opravy a udržování	120,00	0,00	120,00	131,52	109,60%	11,52
5178	Nájemné za nájem s právem koupě	45,00	255,00	300,00	371,69	123,90%	71,69

# PLNĚNÍ ROZPOČTU MĚSTA MNICHOVA HRADIŠTĚ ZA OBDOBÍ 1.1.2005 - 31.12.2005

Výdaje		Schválený rozpočet v tis. Kč	Úprava rozpočtu v tis. Kč	Upravený rozpočet v tis. Kč	Skutečnost v tis. Kč	Plnění upraveného rozpočtu v %	Rozdíl skutečnosti a upraveného rozpočtu v tis. Kč
5179	Ostatní nákupy jinde nezařazené	0,00	0,00	0,00	0,62	0,00%	0,62
5194	Věcné dary	0,00	0,00	0,00	0,30	0,00%	0,30
5361	Nákup kolků	25,00	0,00	25,00	7,13	28,50%	-17,88
5362	Platby daní a poplatků	0,00	0,00	0,00	0,80	0,00%	0,80
	<b>4212 H. Bartoňová - výdaje obřadní síň</b>	<b>60,00</b>	<b>17,00</b>	<b>77,00</b>	<b>73,38</b>	<b>95,29%</b>	<b>-3,62</b>
5139	Nákup materiálu jinde nezařazený	20,00	0,00	20,00	5,68	28,39%	-14,32
5169	Nákup ostatních služeb	20,00	0,00	20,00	14,88	74,40%	-5,12
5171	Opravy a udržování	0,00	17,00	17,00	43,04	253,16%	26,04
5179	Ostatní nákupy jinde nezařazené	20,00	0,00	20,00	9,78	48,90%	-10,22
	<b>4213 H. Bartoňová - výdaje MěÚ (firmy zaměst. zdrav. postižené)</b>	<b>0,00</b>	<b>0,00</b>	<b>0,00</b>	<b>142,05</b>	<b>0,00%</b>	<b>142,05</b>
5139	Nákup materiálu jinde nezařazený	0,00	0,00	0,00	142,05	0,00%	142,05
	<b>5211 Ing. Kurzveilová - výdaje MěÚ</b>	<b>2 414,00</b>	<b>-756,00</b>	<b>1 658,00</b>	<b>1 691,18</b>	<b>102,00%</b>	<b>33,00</b>
5134	Prádlo, oděv a obuv	20,00	0,00	20,00	8,68	43,40%	-11,32
5137	Drobný hmotný dlouhodobý majetek	474,00	-254,00	220,00	381,68	173,49%	161,68
5139	Nákup materiálu jinde nezařazený	170,00	0,00	170,00	117,18	68,93%	-52,82
5161	Služby pošt	480,00	15,00	495,00	545,93	110,29%	50,93
5164	Nájemné	4,00	0,00	4,00	3,00	75,00%	-1,00
5169	Nákup ostatních služeb	402,00	42,00	444,00	461,36	103,91%	17,36
5171	Opravy a udržování	300,00	-260,00	40,00	28,56	95,21%	-11,44
5172	Programové vybavení	399,00	-299,00	100,00	70,05	70,05%	-29,95
5173	Cestovné (tuzemské i zahraniční)	75,00	0,00	75,00	40,51	54,01%	-34,49
5175	Pohoštění	40,00	0,00	40,00	29,24	73,09%	-10,76
5189	Ostatní poskytované zálohy a jistiny	0,00	0,00	0,00	5,00	0,00%	5,00
5195	Odvody za neplnění povinností zaměstnávat zdravotně postižené	50,00	0,00	50,00	0,00	0,00%	-50,00
	<b>6210 J. Myška - výdaje na zahr. spolupráci</b>	<b>150,00</b>	<b>0,00</b>	<b>150,00</b>	<b>145,51</b>	<b>97,01%</b>	<b>-4,49</b>
5021	Ostatní osobní výdaje	0,00	0,00	0,00	2,20	0,00%	2,20
5163	Služby peněžních ústavů	0,00	0,00	0,00	0,79	0,00%	0,79
5164	Nájemné	0,00	0,00	0,00	2,59	0,00%	2,59
5169	Nákup ostatních služeb	150,00	0,00	150,00	69,05	46,04%	-80,95
5173	Cestovné (tuzemské i zahraniční)	0,00	0,00	0,00	31,36	0,00%	31,36
5175	Pohoštění	0,00	0,00	0,00	36,02	0,00%	36,02
5194	Věcné dary	0,00	0,00	0,00	3,51	0,00%	3,51
	<b>6211 J. Myška - výdaje MěÚ</b>	<b>250,00</b>	<b>-90,00</b>	<b>160,00</b>	<b>160,21</b>	<b>100,13%</b>	<b>0,21</b>
5136	Knihy, učební pomůcky a tisk	0,00	0,00	0,00	30,00	0,00%	30,00
5139	Nákup materiálu jinde nezařazený	0,00	0,00	0,00	0,11	0,00%	0,11
5169	Nákup ostatních služeb	200,00	-150,00	50,00	0,00	0,00%	-50,00
5175	Pohoštění	0,00	0,00	0,00	0,93	0,00%	0,93
5194	Věcné dary	0,00	60,00	60,00	59,50	99,17%	-0,50
5229	Ostatní neinvestiční dotace neziskovým a podobným organizacím	50,00	0,00	50,00	36,39	72,78%	-13,61
5329	Ostatní neinvestiční dotace veřejným rozpočtům územní úrovně	0,00	0,00	0,00	33,28	0,00%	33,28
	<b>7000 V. Michalová - nespecifik. příjmy a výdaje</b>	<b>50,00</b>	<b>0,00</b>	<b>50,00</b>	<b>7,00</b>	<b>14,00%</b>	<b>-43,00</b>
5169	Nákup ostatních služeb	50,00	0,00	50,00	7,00	14,00%	-43,00
	<b>9211 A. Vajzr - výdaje MěÚ</b>	<b>170,00</b>	<b>66,00</b>	<b>236,00</b>	<b>196,87</b>	<b>83,42%</b>	<b>-39,13</b>
5169	Nákup ostatních služeb	170,00	66,00	236,00	196,87	83,42%	-39,13
<b>63</b>	<b>Finanční operace</b>	<b>365,00</b>	<b>-413,00</b>	<b>-48,00</b>	<b>-68,85</b>	<b>143,45%</b>	<b>-20,85</b>
<b>6320</b>	<b>Pojištění funkčně nespecifikované</b>	<b>365,00</b>	<b>0,00</b>	<b>365,00</b>	<b>344,10</b>	<b>94,27%</b>	<b>-20,90</b>
5163	Služby peněžních ústavů	365,00	0,00	365,00	344,10	94,27%	-20,90



# PLNĚNÍ ROZPOČTU MĚSTA MNICHOVA HRADIŠTĚ ZA OBDOBÍ 1.1.2005 - 31.12.2005

Výdaje		Schválený rozpočet v tis. Kč	Úprava rozpočtu v tis. Kč	Upravený rozpočet v tis. Kč	Skutečnost v tis. Kč	Plnění upraveného rozpočtu v %	Rozdíl skutečnosti a upraveného rozpočtu v tis. Kč
1000	Ing. Krůfa - nespecifikované příjmy a výdaje	365,00	0,00	365,00	344,10	94,27%	-20,90
<b>6399</b>	<b>Ostatní finanční operace</b>	<b>0,00</b>	<b>-413,00</b>	<b>-413,00</b>	<b>-412,95</b>	<b>99,99%</b>	<b>0,05</b>
5149	Ostatní úroky a ostatní finanční výdaje	0,00	0,00	0,00	0,00	0,00%	0,00
	Bez organizace	0,00	0,00	0,00	0,00	0,00%	0,00
8999		0,00	0,00	0,00	0,00	0,00%	0,00
5154	Elektrická energie	0,00	-413,00	-413,00	-412,95	99,99%	0,05
8000	J. Koudelková - nespec. příjmy a výdaje	0,00	-413,00	-413,00	-412,95	99,99%	0,05
<b>64</b>	<b>Ostatní činnosti</b>	<b>1 240,00</b>	<b>104,00</b>	<b>1 344,00</b>	<b>1 337,88</b>	<b>99,54%</b>	<b>-6,12</b>
<b>6402</b>	<b>Finanční vypořádání minulých let</b>	<b>910,00</b>	<b>0,00</b>	<b>910,00</b>	<b>909,44</b>	<b>99,94%</b>	<b>-0,56</b>
5364	Vratky veřejným rozpočtům ústřední úrovně transferů poskytnutých v	910,00	0,00	910,00	909,44	99,94%	-0,56
<b>6409</b>	<b>Ostatní činnosti jinde nezařazené</b>	<b>330,00</b>	<b>104,00</b>	<b>434,00</b>	<b>428,44</b>	<b>98,72%</b>	<b>-5,56</b>
	Bez organizace	250,00	124,00	374,00	373,46	99,86%	-0,54
5192	Poskytnuté neinvestiční příspěvky a náhrady (část)	250,00	0,00	250,00	250,00	100,00%	0,00
5363	Úhrady sankcí jiným rozpočtům	0,00	124,00	124,00	123,46	99,57%	-0,54
1000	Ing. Krůfa - nespecifikované příjmy a výdaje	80,00	-20,00	60,00	54,98	91,63%	-5,02
5169	Nákup ostatních služeb	80,00	-20,00	60,00	54,98	91,63%	-5,02

KAPITÁLOVÉ VÝDAJE		43 636,00	16 161,00	59 797,00	26 094,80	43,64%	-33 702,20
<b>22</b>	<b>Doprava</b>	<b>28 200,00</b>	<b>55,00</b>	<b>28 255,00</b>	<b>3 409,75</b>	<b>12,07%</b>	<b>-24 845,25</b>
<b>2212</b>	<b>Silnice</b>	<b>27 900,00</b>	<b>355,00</b>	<b>28 255,00</b>	<b>3 409,75</b>	<b>12,07%</b>	<b>-24 845,25</b>
1000	Ing. Krůfa - nespecifikované příjmy a výdaje	420,00	210,00	630,00	314,05	49,85%	-315,95
6119	Ostatní nákupy dlouhodobého nehmotného majetku	420,00	0,00	420,00	221,22	52,67%	-198,78
6121	Budovy, haly a stavby	0,00	210,00	210,00	49,07	23,37%	-160,93
6130	Pozemky	0,00	0,00	0,00	43,76	0,00%	43,76
1041	Ing. Krůfa Zkvalitnění obslužnosti zámku	13 000,00	0,00	13 000,00	1 811,97	13,94%	-11 188,03
6121	Budovy, haly a stavby	13 000,00	0,00	13 000,00	1 811,97	13,94%	-11 188,03
1042	Ing. Krůfa - Přístup k zámku MH	14 250,00	0,00	14 250,00	1 161,81	8,15%	-13 088,19
6121	Budovy, haly a stavby	14 250,00	0,00	14 250,00	1 161,81	8,15%	-13 088,19
1047	Ing. Krůfa - Aut. zastávka Veselá	30,00	235,00	265,00	21,00	7,92%	-244,00
6121	Budovy, haly a stavby	30,00	235,00	265,00	21,00	7,92%	-244,00
1048	Ing. Krůfa - Konumikace Nákladní	200,00	-90,00	110,00	100,93	91,75%	-9,07
6119	Ostatní nákupy dlouhodobého nehmotného majetku	0,00	0,00	0,00	100,93	0,00%	100,93
6121	Budovy, haly a stavby	200,00	-90,00	110,00	0,00	0,00%	-110,00
<b>2219</b>	<b>Ostatní záležitosti pozemních komunikací</b>	<b>300,00</b>	<b>-300,00</b>	<b>0,00</b>	<b>0,00</b>	<b>0,00%</b>	<b>0,00</b>
6121	Budovy, haly a stavby	300,00	-300,00	0,00	0,00	0,00%	0,00
1045	Ing. Krůfa - Autobusové nádraží	300,00	-300,00	0,00	0,00	0,00%	0,00
<b>23</b>	<b>Vodní hospodářství</b>	<b>4 200,00</b>	<b>-1 485,00</b>	<b>2 715,00</b>	<b>1 203,40</b>	<b>44,32%</b>	<b>-1 511,60</b>
<b>2310</b>	<b>Pitná voda</b>	<b>2 700,00</b>	<b>0,00</b>	<b>2 700,00</b>	<b>1 193,42</b>	<b>44,20%</b>	<b>-1 506,58</b>
1015	Ing. Krůfa - Vodovod Podolí	2 700,00	0,00	2 700,00	1 193,42	44,20%	-1 506,58
6121	Budovy, haly a stavby	2 700,00	0,00	2 700,00	1 193,42	44,20%	-1 506,58
<b>2341</b>	<b>Vodní díla v zemědělské krajině</b>	<b>1 500,00</b>	<b>-1 485,00</b>	<b>15,00</b>	<b>9,98</b>	<b>66,52%</b>	<b>-5,02</b>
1016	Ing. Krůfa - Rybník Hoškovice	1 500,00	-1 485,00	15,00	9,98	66,52%	-5,02
6121	Budovy, haly a stavby	1 500,00	-1 485,00	15,00	9,98	66,52%	-5,02
<b>31</b>	<b>Vzdělávání</b>	<b>330,00</b>	<b>1 594,00</b>	<b>1 924,00</b>	<b>1 963,54</b>	<b>102,05%</b>	<b>39,54</b>
<b>3111</b>	<b>Předškolní zařízení</b>	<b>0,00</b>	<b>379,00</b>	<b>379,00</b>	<b>538,37</b>	<b>142,05%</b>	<b>159,37</b>

# PLNĚNÍ ROZPOČTU MĚSTA MNICHOVA HRADIŠTĚ ZA OBDOBÍ 1.1.2005 - 31.12.2005

Výdaje		Schválený rozpočet v tis. Kč	Úprava rozpočtu v tis. Kč	Upravený rozpočet v tis. Kč	Skutečnost v tis. Kč	Plnění upraveného rozpočtu v %	Rozdíl skutečnosti a upraveného rozpočtu v tis. Kč
	1301 Ing. Krůfa - různé výdaje pro MŠ	0,00	379,00	379,00	538,37	142,05%	159,37
6121	Budovy, haly a stavby	0,00	379,00	379,00	538,37	142,05%	159,37
<b>3113</b>	<b>Základní školy</b>	<b>330,00</b>	<b>1 215,00</b>	<b>1 545,00</b>	<b>1 425,17</b>	<b>92,24%</b>	<b>-119,83</b>
	1310 Ing. Krůfa - různé výdaje pro ZŠ Sokolovská	130,00	320,00	450,00	330,67	73,48%	-119,34
6121	Budovy, haly a stavby	130,00	320,00	450,00	330,67	73,48%	-119,34
	1311 Ing. Krůfa - různé výdaje pro ZŠ Studentská	0,00	745,00	745,00	745,27	100,04%	0,27
6121	Budovy, haly a stavby	0,00	745,00	745,00	745,27	100,04%	0,27
	1313 Ing. Krůfa - kanalizace ZŠ Studentská	0,00	110,00	110,00	109,95	99,95%	-0,05
6121	Budovy, haly a stavby	0,00	110,00	110,00	109,95	99,95%	-0,05
	1322 Ing. Krůfa - Rekonstrukce ŠJ při ZŠ Stud.	200,00	-15,00	185,00	184,30	99,62%	-0,70
6121	Budovy, haly a stavby	200,00	-15,00	185,00	184,30	99,62%	-0,70
	8310 J. Koudelková - výdaje pro ZŠ Sokolovská	0,00	55,00	55,00	54,98	99,96%	-0,02
6351	Investiční dotace zřízeným příspěvkovým organizacím	0,00	55,00	55,00	54,98	99,96%	-0,02
<b>32</b>	<b>Vzdělávání</b>	<b>130,00</b>	<b>35,00</b>	<b>165,00</b>	<b>146,30</b>	<b>88,67%</b>	<b>-18,70</b>
<b>3231</b>	<b>Základní umělecké školy</b>	<b>130,00</b>	<b>35,00</b>	<b>165,00</b>	<b>146,30</b>	<b>88,67%</b>	<b>-18,70</b>
	1000 Ing. Krůfa - nespecifikované příjmy a výdaje	0,00	0,00	0,00	39,46	0,00%	39,46
6121	Budovy, haly a stavby	0,00	0,00	0,00	39,46	0,00%	39,46
	1330 Ing. Krůfa - Konírna při LŠU - čp. 38	130,00	35,00	165,00	106,84	64,75%	-58,16
6121	Budovy, haly a stavby	130,00	35,00	165,00	106,84	64,75%	-58,16
<b>33</b>	<b>Kultura, církve a sdělovací prostředky</b>	<b>0,00</b>	<b>915,00</b>	<b>915,00</b>	<b>850,00</b>	<b>92,90%</b>	<b>-65,00</b>
<b>3313</b>	<b>Filmová tvorba, distribuce, kina a shromažďování audiovizuálních archiválií</b>	<b>0,00</b>	<b>800,00</b>	<b>800,00</b>	<b>800,00</b>	<b>100,00%</b>	<b>0,00</b>
6313	Investiční dotace nefinančním podnikatelským subjektům - právníckým	0,00	800,00	800,00	800,00	100,00%	0,00
	6000 J. Koloc - nesepec. příjmy a výdaje	0,00	800,00	800,00	800,00	100,00%	0,00
<b>3319</b>	<b>Ostatní záležitosti kultury</b>	<b>0,00</b>	<b>50,00</b>	<b>50,00</b>	<b>50,00</b>	<b>100,00%</b>	<b>0,00</b>
	6000 J. Koloc - nesepec. příjmy a výdaje	0,00	50,00	50,00	50,00	100,00%	0,00
6202	Nákup majetkových podílů	0,00	50,00	50,00	50,00	100,00%	0,00
<b>3341</b>	<b>Rozhlas a televize</b>	<b>0,00</b>	<b>65,00</b>	<b>65,00</b>	<b>0,00</b>	<b>0,00%</b>	<b>-65,00</b>
	1000 Ing. Krůfa - nespecifikované příjmy a výdaje	0,00	65,00	65,00	0,00	0,00%	-65,00
6121	Budovy, haly a stavby	0,00	65,00	65,00	0,00	0,00%	-65,00
<b>34</b>	<b>Tělovýchova a zájmová činnost</b>	<b>3 000,00</b>	<b>580,00</b>	<b>3 580,00</b>	<b>3 379,31</b>	<b>94,39%</b>	<b>-200,69</b>
<b>3412</b>	<b>Sportovní zařízení v majetku obce</b>	<b>3 000,00</b>	<b>580,00</b>	<b>3 580,00</b>	<b>3 379,31</b>	<b>94,39%</b>	<b>-200,69</b>
6121	Budovy, haly a stavby	0,00	80,00	80,00	0,00	0,00%	-80,00
6122	Stroje, přístroje a zařízení	0,00	0,00	0,00	71,67	0,00%	71,67
	1053 Ing. Krůfa - Hřiště Veselá	0,00	40,00	40,00	16,54	41,35%	-23,46
6121	Budovy, haly a stavby	0,00	40,00	40,00	16,54	41,35%	-23,46
	1054 Ing. Krůfa - Hřiště Salabka	2 000,00	210,00	2 210,00	2 205,83	99,81%	-4,17
6121	Budovy, haly a stavby	2 000,00	210,00	2 210,00	2 205,83	99,81%	-4,17
	1055 Ing. Krůfa - Skatepark	1 000,00	250,00	1 250,00	1 085,26	86,82%	-164,74
6121	Budovy, haly a stavby	1 000,00	250,00	1 250,00	1 085,26	86,82%	-164,74
6122	Stroje, přístroje a zařízení	0,00	0,00	0,00	886,49	0,00%	886,49
<b>35</b>	<b>Zdravotnictví</b>	<b>2 500,00</b>	<b>11 500,00</b>	<b>14 000,00</b>	<b>8 342,69</b>	<b>59,59%</b>	<b>-5 657,31</b>
<b>3511</b>	<b>Všeobecná ambulantní péče</b>	<b>2 500,00</b>	<b>11 500,00</b>	<b>14 000,00</b>	<b>8 342,69</b>	<b>59,59%</b>	<b>-5 657,31</b>
6121	Budovy, haly a stavby	2 500,00	11 500,00	14 000,00	8 342,69	59,59%	-5 657,31
	1003 Ing. Krůfa - rekonstrukce polikliniky	2 500,00	11 500,00	14 000,00	8 342,69	59,59%	-5 657,31
<b>36</b>	<b>Bydlení, komunální služby a územní rozvoj</b>	<b>2 270,00</b>	<b>810,00</b>	<b>3 080,00</b>	<b>2 057,52</b>	<b>66,80%</b>	<b>-1 022,49</b>

# PLNĚNÍ ROZPOČTU MĚSTA MNICHOVA HRADIŠTĚ ZA OBDOBÍ 1.1.2005 - 31.12.2005

Výdaje		Schválený rozpočet v tis. Kč	Úprava rozpočtu v tis. Kč	Upravený rozpočet v tis. Kč	Skutečnost v tis. Kč	Plnění upraveného rozpočtu v %	Rozdíl skutečnosti a upraveného rozpočtu v tis. Kč
<b>3612</b>	<b>Bytové hospodářství</b>	<b>1 250,00</b>	<b>230,00</b>	<b>1 480,00</b>	<b>1 320,08</b>	<b>89,19%</b>	<b>-159,92</b>
6121	Budovy, haly a stavby	1 250,00	230,00	1 480,00	1 320,08	89,19%	-159,92
	1196 Ing. Krůfa - Startovací byty Příčná	1 050,00	130,00	1 180,00	1 019,35	86,39%	-160,65
	1199 Ing. Krůfa - rekonstrukce čp. 363 Dr. Hořice	200,00	100,00	300,00	300,73	100,24%	0,73
<b>3631</b>	<b>Veřejné osvětlení</b>	<b>0,00</b>	<b>760,00</b>	<b>760,00</b>	<b>581,84</b>	<b>76,56%</b>	<b>-178,16</b>
	1000 Ing. Krůfa - nespecifikované příjmy a výdaje	0,00	560,00	560,00	282,02	50,36%	-277,98
6121	Budovy, haly a stavby	0,00	560,00	560,00	282,02	50,36%	-277,98
	1032 Ing. Krůfa - VO - lokalita C	0,00	0,00	0,00	103,89	0,00%	103,89
6121	Budovy, haly a stavby	0,00	0,00	0,00	103,89	0,00%	103,89
	1038 Ing. Krůfa - VO Kruhy	0,00	200,00	200,00	195,93	97,96%	-4,07
6121	Budovy, haly a stavby	0,00	200,00	200,00	195,93	97,96%	-4,07
<b>3633</b>	<b>Výstavba a údržba místních inženýrských sítí</b>	<b>20,00</b>	<b>70,00</b>	<b>90,00</b>	<b>0,00</b>	<b>0,00%</b>	<b>-90,00</b>
	1000 Ing. Krůfa - nespecifikované příjmy a výdaje	0,00	80,00	80,00	0,00	0,00%	-80,00
6121	Budovy, haly a stavby	0,00	80,00	80,00	0,00	0,00%	-80,00
	1036 Ing. Krůfa - IS za Orlí branou	20,00	-10,00	10,00	0,00	0,00%	-10,00
6121	Budovy, haly a stavby	20,00	-10,00	10,00	0,00	0,00%	-10,00
<b>3635</b>	<b>Územní plánování</b>	<b>550,00</b>	<b>-50,00</b>	<b>500,00</b>	<b>155,60</b>	<b>31,12%</b>	<b>-344,40</b>
	1033 Ing. Krůfa - IS jihozápad města - zóna B	200,00	0,00	200,00	0,00	0,00%	-200,00
6121	Budovy, haly a stavby	200,00	0,00	200,00	0,00	0,00%	-200,00
	1034 Ing. Krůfa - Studie jihozápad. města - B, C	200,00	0,00	200,00	155,60	77,80%	-44,40
6119	Ostatní nákupy dlouhodobého nehmotného majetku	200,00	0,00	200,00	155,60	77,80%	-44,40
	1037 Ing. Krůfa - US Veselá - Zahradní čtvrť	150,00	-50,00	100,00	0,00	0,00%	-100,00
6119	Ostatní nákupy dlouhodobého nehmotného majetku	150,00	-50,00	100,00	0,00	0,00%	-100,00
<b>3639</b>	<b>Komunální služby a územní rozvoj jinde nezařazené</b>	<b>450,00</b>	<b>-200,00</b>	<b>250,00</b>	<b>0,00</b>	<b>0,00%</b>	<b>-250,00</b>
	1005 Ing. Krůfa - Cyklostezka - Sychrov	250,00	0,00	250,00	0,00	0,00%	-250,00
6121	Budovy, haly a stavby	250,00	0,00	250,00	0,00	0,00%	-250,00
	1006 Ing. Krůfa - Lávka přes dálnici	200,00	-200,00	0,00	0,00	0,00%	0,00
6121	Budovy, haly a stavby	200,00	-200,00	0,00	0,00	0,00%	0,00
<b>37</b>	<b>Ochrana životního prostředí</b>	<b>430,00</b>	<b>-60,00</b>	<b>370,00</b>	<b>121,17</b>	<b>32,75%</b>	<b>-248,83</b>
<b>3744</b>	<b>Protierozní, protilavinová a protipožární ochrana</b>	<b>200,00</b>	<b>-60,00</b>	<b>140,00</b>	<b>121,17</b>	<b>86,55%</b>	<b>-18,83</b>
	1057 Ing. Krůfa - Stoka D	200,00	-60,00	140,00	121,17	86,55%	-18,83
6121	Budovy, haly a stavby	200,00	-60,00	140,00	121,17	86,55%	-18,83
<b>3745</b>	<b>Péče o vzhled obcí a veřejnou zeleň</b>	<b>230,00</b>	<b>0,00</b>	<b>230,00</b>	<b>0,00</b>	<b>0,00%</b>	<b>-230,00</b>
	1000 Ing. Krůfa - nespecifikované příjmy a výdaje	230,00	0,00	230,00	0,00	0,00%	-230,00
6119	Ostatní nákupy dlouhodobého nehmotného majetku	50,00	0,00	50,00	0,00	0,00%	-50,00
6124	Pěstičské celky trvalých porostů	180,00	0,00	180,00	0,00	0,00%	-180,00
<b>53</b>	<b>Bezpečnost a veřejný pořádek</b>	<b>780,00</b>	<b>295,00</b>	<b>1 075,00</b>	<b>1 062,95</b>	<b>98,88%</b>	<b>-12,05</b>
<b>5311</b>	<b>Bezpečnost a veřejný pořádek</b>	<b>780,00</b>	<b>295,00</b>	<b>1 075,00</b>	<b>1 062,95</b>	<b>98,88%</b>	<b>-12,05</b>
	1213 Ing. Krůfa - Městský kamerový systém	780,00	0,00	780,00	768,86	98,57%	-11,14
6121	Budovy, haly a stavby	780,00	0,00	780,00	768,86	98,57%	-11,14
	0214 Ing. Rameš MěP - nespecifikované příjmy a výd	0,00	295,00	295,00	294,09	99,69%	-0,91
6123	Dopravní prostředky	0,00	295,00	295,00	294,09	99,69%	-0,91
<b>55</b>	<b>Požární ochrana a integrovaný záchranný systém</b>	<b>480,00</b>	<b>50,00</b>	<b>530,00</b>	<b>415,37</b>	<b>78,37%</b>	<b>-114,64</b>
<b>5512</b>	<b>Požární ochrana - dobrovolná část</b>	<b>80,00</b>	<b>25,00</b>	<b>105,00</b>	<b>0,00</b>	<b>0,00%</b>	<b>-105,00</b>
	1206 Ing. Krůfa - výdaje pož. zbrojnice Sychrov	80,00	25,00	105,00	0,00	0,00%	-105,00

# PLNĚNÍ ROZPOČTU MĚSTA MNICHOVA HRADIŠTĚ ZA OBDOBÍ 1.1.2005 - 31.12.2005

Výdaje		Schválený rozpočet v tis. Kč	Úprava rozpočtu v tis. Kč	Upravený rozpočet v tis. Kč	Skutečnost v tis. Kč	Plnění upraveného rozpočtu v %	Rozdíl skutečnosti a upraveného rozpočtu v tis. Kč
6121	Budovy, haly a stavby	80,00	25,00	105,00	0,00	0,00%	-105,00
<b>5519</b>	<b>Ostatní záležitosti požární ochrany</b>	<b>400,00</b>	<b>25,00</b>	<b>425,00</b>	<b>415,37</b>	<b>97,73%</b>	<b>-9,63</b>
6121	Budovy, haly a stavby	400,00	25,00	425,00	415,37	97,73%	-9,63
1062	Ing. Krůfa - Víceúčelové hřiště Dneboh	400,00	25,00	425,00	415,37	97,73%	-9,63
<b>61</b>	<b>Státní moc, státní správa, územní samospráva a politické strany</b>	<b>0,00</b>	<b>881,00</b>	<b>881,00</b>	<b>836,07</b>	<b>94,90%</b>	<b>-44,93</b>
<b>6171</b>	<b>Činnost místní správy</b>	<b>0,00</b>	<b>881,00</b>	<b>881,00</b>	<b>836,07</b>	<b>94,90%</b>	<b>-44,93</b>
4211	H. Bartoňová - výdaje MěÚ	0,00	340,00	340,00	332,95	97,93%	-7,05
6122	Stroje, přístroje a zařízení	0,00	75,00	75,00	72,16	96,22%	-2,84
6123	Dopravní prostředky	0,00	265,00	265,00	260,79	98,41%	-4,21
5211	Ing. Kurzveilová - výdaje MěÚ	0,00	541,00	541,00	503,12	93,00%	-37,88
6111	Programové vybavení	0,00	355,00	355,00	352,27	99,23%	-2,73
6125	Výpočetní technika	0,00	186,00	186,00	150,85	81,10%	-35,15
<b>64</b>	<b>Ostatní činnosti</b>	<b>1 316,00</b>	<b>991,00</b>	<b>2 307,00</b>	<b>2 306,74</b>	<b>99,99%</b>	<b>-0,26</b>
<b>6409</b>	<b>Ostatní činnosti jinde nezařazené</b>	<b>1 316,00</b>	<b>991,00</b>	<b>2 307,00</b>	<b>2 306,74</b>	<b>99,99%</b>	<b>-0,26</b>
1000	Ing. Krůfa - nespecifikované příjmy a výdaje	1 316,00	991,00	2 307,00	2 306,74	99,99%	-0,26
6121	Budovy, haly a stavby	1 316,00	0,00	1 316,00	1 316,10	100,01%	0,10
6130	Pozemky	0,00	991,00	991,00	990,64	99,96%	-0,36
<b>VÝDAJE CELKEM</b>		<b>131 735,00</b>	<b>17 381,90</b>	<b>149 116,90</b>	<b>111 171,79</b>	<b>74,55%</b>	<b>-37 945,11</b>
<b>ROZDÍL PŘÍJMŮ A VÝDAJŮ</b>		<b>5 627,00</b>	<b>-11 932,00</b>	<b>-6 305,00</b>	<b>14 105,49</b>	<b>0,00%</b>	<b>20 410,49</b>
<b>FINANCOVÁNÍ</b>		<b>-5 627,00</b>	<b>11 932,00</b>	<b>6 305,00</b>	<b>-8 072,00</b>	<b>0,00%</b>	<b>-14 377,00</b>
8114	Uhrazené splátky krátkodobě přijatých půjčených prostředků	-4 000,00	0,00	-4 000,00	-4 000,00	100,00%	0,00
8115	"A" Změna stavu krátkodob.prostředků na bank.	2 445,00	11 932,00	14 377,00	0,00	0,00%	-14 377,00
8124	Uhrazené splátky dlouhodobých přijatých půjčených prostředků	-4 072,00	0,00	-4 072,00	-4 072,00	100,00%	0,00

## Ing. Miloš Krůfa, vedoucí odboru SMRM, MěÚ Mnichovo Hradiště

**Příkazce operace - odpovědná osoba za čerpání  
výdajů ve výši:**

**RS: 64 296 tis. Kč**  
**RU: 76 966 tis. Kč**  
**Skutečnost 42 744 tis. Kč**

Nepřekročitelnost objemů výdajů dle jednotlivých paragrafů:

paragraf	text	RS	RU	Skutečnost	+ úspora - překročení rozpočtu	Poznámka
1014	Ozdravování hosp. zvířat, zvl. veter. péče	80	80	79	1	
1031	Pěstební činnost - lesy	0	0	0	0	
2212	Silnice	31 920	32 275	7 450	24 825	
2219	Ostatní záležitosti pozemních komunikací	300	0	0	0	
2310	Pitná voda	2 950	2 875	1 364	1 511	
2321	Odvádění a čištění odpad. vod	1 440	1 390	1 228	162	
2341	Vodní díla - rybníky, nádrže	1 550	65	50	15	
3111	Mateřské školy	1 100	1 550	1 259	291	
3113	Základní školy	3 440	3 682	3 481	201	
3231	Základní umělecké školy	130	165	164	1	
3311	Divadelní činnost	20	20	4	16	
3314	Činnosti knihovnické	30	30	26	4	
3315	Činnosti muzeí	5	5	6	-1	
3319	Záležitosti kultury j. n.	120	20	14	6	
3322	Zachování a obnova kulturních památek	200	200	202	-2	
3326	Památky místního významu	100	100	100	0	
3341	Rozhlas a televize	100	165	100	65	
3412	Sportovní zařízení v majetku obce	3 400	4 052	3 597	455	
3421	Využití volného času dětí a mládeže	180	180	158	22	
3511	Všeobecná ambulantní péče	2 500	14 000	8 343	5 657	
3612	Bytové hospodářství	1 250	1 480	1 320	160	
3631	Veřejné osvětlení	3 150	3 875	3 869	6	
3632	Pohřebnictví	1 345	1 345	1 344	1	
3633	Výstavba a údržba místních inž. sítí	70	95	10	85	
3635	Územní plánování	550	500	184	316	

3639	Komunální služby a úzu. rozvoj	925	725	520	205	
3722	Sběr a svoz komunálních odpadů	170	180	193	-13	
3744	Protierozní, protilav. a protipož. ochrana	360	180	174	6	
3745	Péče o vzhled obcí a veřej. zeleň	3 280	3 280	3 212	68	
5311	Bezpečnost a veřejný pořádek	780	780	769	11	
5512	Požární ochrana - dobrovolná část	240	155	44	111	
5519	Záležitosti PO j. nespecifikované	400	425	422	3	
6171	Činnost místní správy	450	360	352	8	
6320	Pojištění funkčně nespecifikované	365	365	344	21	
6409	Ostatní činnosti j.n.	1 396	2 367	2 362	5	
	<b>Celkem</b>	<b>64 296</b>	<b>76 966</b>	<b>42 744</b>	<b>34 222</b>	

### Ing. Jaroslav Hašlar, tajemník MěÚ Mnichovo Hradiště

**Příkazce operace - odpovědná osoba za čerpání  
výdajů ve výši:**

**RS: 24 460 tis. Kč**  
**RU: 24 533 tis. Kč**  
**Skutečnost 23 861 tis. Kč**

Nepřekročitelnost objemů výdajů dle jednotlivých paragrafů:

paragraf	text	RS	RU	Skutečnost	+ úspora - překročení rozpočtu	Poznámka
6112	Zastupitelstva obcí (odměny)	1 535	1 535	1 354	181	
6171	Činnost místní správy	22 925	22 998	22 507	491	
Z toho:						
Limit mzdových prostředků dle rozpisu rozpočtu:		15 200	15 206	14 861	345	
		24 460	24 533	23 861	672	

### Ing. František Rameš, náčelník Městské policie Mnichovo Hradiště

**Příkazce operace - odpovědná osoba za čerpání**

**RS: 4 465 tis. Kč**

**výdajů ve výši:**

**RU: 4 492**  
**Skutečnost 4 510**

Nepřekročitelnost objemů výdajů dle jednotlivých paragrafů:

paragraf	text	RS	RU	Skutečnost	+ úspora - překročení rozpočtu	Poznámka
1014	Ozdravování hosp. zvířat, zvl. veter. péče	60	60	46	14	
5311	Městská policie	4 405	4 432	4 464	-32	
Z toho:						
Limit mzdových prostředků dle rozpisu rozpočtu:		2 811	2831	2 862	-31	
		4 465	4 492	4 510	-18	

**Jaroslav Koloc, zástupce starosty města Mnichovo Hradiště**

**Příkazce operace - odpovědná osoba za čerpání  
výdajů ve výši:**

**RS: 3 980 tis. Kč**  
**RU: 4 650 tis. Kč**  
**Skutečnost 4 557 tis. Kč**

Nepřekročitelnost objemů výdajů dle jednotlivých paragrafů:

paragraf	text	RS	RU	Skutečnost	+ úspora - překročení rozpočtu	Poznámka
2221	Provoz veřejné silniční dopravy	200	250	253	-3	
3311	Divadelní činnost	350	350	353	-3	
3313	Kina	800	800	800		
3319	Záležitosti kultury j. n.	430	800	786	14	
3419	Ostatní tělovýchovná činnost	1 500	1 623	1 625	-2	
3429	Ost. zájmová činnost a rekreace	150	150	150	0	
5299	Ostatní záležitostí civil. přípravy na kriz. stav	50	50	8	42	
5512	PO - dobrovolná část	500	627	582	45	
		3 980	4 650	4 557	93	

## Jarmila Koudelková, pracovnice FŠO

Příkazce operace - odpovědná osoba za čerpání  
výdajů ve výši:

RS: 9 060 tis. Kč  
RU: 8 797 tis. Kč  
Skutečnost 8 765 tis. Kč

Nepřekročitelnost objemů výdajů dle jednotlivých paragrafů:

paragraf	text	RS	RU	Skutečnost	+ úspora - překročení rozpočtu	Poznámka
3111	Předškolní zařízení	1 750	1 750	1 750	0	
3113	Základní školy	7 310	7 410	7 428	-18	
3121	Gymnázia	0	50	0	50	
6399	Ostatní finanční operace	0	-413	-413	0	
		9 060	8 797	8 765	32	

## Jana Dumková, vedoucí Městského muzea Mnichovo Hradiště

Příkazce operace - odpovědná osoba za čerpání  
výdajů ve výši:

RS: 1 373 tis. Kč  
RU: 1 043 tis. Kč  
Skutečnost 988 tis. Kč

Nepřekročitelnost objemů výdajů dle jednotlivých paragrafů:

paragraf	text	RS	RU	Skutečnost	+ úspora - překročení rozpočtu	Poznámka
3315	Činnosti muzeí a galerií	900	1 043	988	55	



Z toho:					
Limit mzdových prostředků dle rozpisu rozpočtu:	473	535	485	50	

### Ivana Herbstová, vedoucí Městské knihovny Mnichovo Hradiště

**Příkazce operace - odpovědná osoba za čerpání  
výdajů ve výši:**

**RS: 1 185 tis. Kč**  
**RU: 1 210 tis. Kč**  
**Skutečnost 1 159 tis. Kč**

Nepřekročitelnost objemů výdajů dle jednotlivých paragrafů:

paragraf	text	RS	RU	Skutečnost	+ úspora - překročení rozpočtu	Poznámka
3314	Činnosti knihovnické	1 185	1 210	1 159	51	
Z toho:						
Limit mzdových prostředků dle rozpisu rozpočtu:		580	580	573	7	

### Vladimíra Michalová, vedoucí odb. soc. věcí a zdravotnictví MěÚ Mn. Hradiště

**Příkazce operace - odpovědná osoba za čerpání  
výdajů ve výši:**

**RS: 330 tis. Kč**  
**RU: 183 tis. Kč**  
**Skutečnost 103 tis. Kč**

Nepřekročitelnost objemů výdajů dle jednotlivých paragrafů:

paragraf	text	RS	RU	Skutečnost	+ úspora - překročení rozpočtu	Poznámka
3421	Využití volného času dětí a mládeže	55	58	62	-4	
4312	Domovy - penzióny pro duchodce	50	50	29	21	
4319	Sociální péče a pomoc starším, zdr. postiž.	25	25	5	20	

4315	Sociální hospitalizace	100	0	0	0
4342	Soc. péče a pomoc vybr. etnikům	50	0	0	0
6171	Činnost místní správy	50	50	7	43
		330	183	103	80

### Hana Bartoňová, vedoucí odboru vnitřních věcí MěÚ Mn. Hradiště

**Příkazce operace - odpovědná osoba za čerpání  
výdajů ve výši:**

**RS: 3 405 tis. Kč**  
**RU: 3 745 tis. Kč**  
**Skutečnost 3 737 tis. Kč**

Nepřekročitelnost objemů výdajů dle jednotlivých paragrafů:

paragraf	text	RS	RU	Skutečnost	+ úspora - překročení rozpočtu	Poznámka
6171	Činnost místní správy	3 345	3 702	3 695	7	
3399	Záležitosti kultury j. n.	60	43	42	1	
		3 405	3 745	3 737	8	

### Jaroslav Myška, starosta města Mnichovo Hradiště

**Příkazce operace - odpovědná osoba za čerpání  
výdajů ve výši:**

**RS: 400 tis. Kč**  
**RU: 310 tis. Kč**  
**Skutečnost 306 tis. Kč**

Nepřekročitelnost objemů výdajů dle jednotlivých paragrafů:

paragraf	text	RS	RU	Skutečnost	+ úspora - překročení rozpočtu	Poznámka
----------	------	----	----	------------	--------------------------------------	----------

6171	Činnost místní správy	400	310	306	4
		400	310	306	4

### Arnošt Vajzr, vedoucí odboru výstavby a ŽP MěÚ Mn. Hradiště

**Příkazce operace - odpovědná osoba za čerpání  
výdajů ve výši:**

**RS: 6 180 tis. Kč**  
**RU: 6 671 tis. Kč**  
**Skutečnost 6 400 tis. Kč**

Nepřekročitelnost objemů výdajů dle jednotlivých paragrafů:

paragraf	text	RS	RU	Skutečnost	+ úspora - překročení rozpočtu	Poznámka
3635	Uzemní rozvoj	0	29	29	0	
3722	Sběr a svoz komunálních odpadů	5 360	5 378	5 219	159	
3723	Sběr a svoz ostatních odpadů	590	590	547	43	
3729	Ostatní nakládání s odpady	60	60	30	30	
6171	Činnost místní správy	170	236	197	39	
1037	Celospolečenské funkce lesů	0	30	30	0	
1031	Lesní hospodářství	0	348	348	0	
		6 180	6 671	6 400	271	

### Ing. Miroslava Kurzveilová, vedoucí oboru KVÚ MěÚ Mn. Hradiště

**Příkazce operace - odpovědná osoba za čerpání  
výdajů ve výši:**

**RS: 2 414 tis. Kč**  
**RU: 2 199 tis. Kč**  
**Skutečnost 2 194 tis. Kč**

Nepřekročitelnost objemů výdajů dle jednotlivých paragrafů:

paragraf	text	RS	RU	Skutečnost	+ úspora - překročení rozpočtu	Poznámka
6171	Činnost místní správy	2 414	2 199	2 194	5	
		2 414	2 199	2 194		

### 3. Plán nákladů a výnosů na rok 2005 - Plnění

#### Hospodářská činnost

k 31. 12. 2005

Text	Plán 2005		Skutečnost 2005	
	Náklady	Výnosy	Náklady	Výnosy
<b>Byty a nebyt. prostory v byt. domech</b>				
Byty nájmy		1 810		1 398
Byty služby			124	
Byty a nebyty opr. a údržba	640		989	
Nebyt.prost. Ostatní	200	1 453	120	936
<b>DPS</b>				
DPS nájem		545		492
DPS O+Ú	100		49	
DPS ost. služby			87	9
Zdravotnictví - poliklinika	100	353	207	160
- dětské středisko	200	436	49	291
- LDN	30	333	47	333
- Hofmanová	10	67		69
- Domov důchodců	100	933	116	952
- Peč. Služba DPS		67		20
Školy				
Školy - Gymnazium	980	943	1 099	950
- ZUŠ	100	119	81	122
- zvláštní škola	40	37	26	93
<b>BIOS - výnosy</b>		708		826
provoz (Rakouská)	980		1 172	
O+U	540		8	
<b>Učtovací středisko - obce</b>	310	350	322	364
- školy	80	30		24
<b>Pronájem - plakátovací plochy</b>		18		65
<b>Pronájem sloupů VO</b>		20		17
<b>Pronájmy pozemků</b>		100	12	166
Prodej pozemků	75	400	67	1 046
Prodej - VaK				5 040
Prodej bytů, domů	200	6 010	357	5 268
Prodej DKP				4
Prodej plakátů			4	6
<b>Inzerce - rozhlas, reklama</b>		25		23
<b>Činnost lesů</b>	280	280	196	173
<b>Parkovací automat</b>	24	120	17	162
Internet		6		6
Úrok, poplatky KB	25	100	19	91
Dodatečné odvody				
Daň z příjmů			1 954	
Odepsaná pohledávka			14	
<b>Celkem</b>	<b>5 014</b>	<b>15 263</b>	<b>7 136</b>	<b>19 106</b>
<b>Rozdíl: + zisk, - ztráta</b>	<b>10 249</b>		<b>11 970</b>	

## 4.

## PŮJČKY A ÚVĚRY

	Celková výše úvěru	ROK							
		2005	2006	2007	2008	2009	2010	2011	2012
<b>Zůstatek k 1.1.</b>		<b>24 389 783</b>	<b>19 432 682</b>	<b>47 245 783</b>	<b>37 341 783</b>	<b>27 490 000</b>	<b>19 578 000</b>	<b>11 672 000</b>	<b>5 840 000</b>
Nové půjčky		3 114 899	31 885 101						
<b>Splátky:</b>									
KB - investice 05,06	35 000 000			5 832 000	5 832 000	5 832 000	5 832 000	5 832 000	5 840 000
KB - "Stoka E"	7 915 783	1 992 000	1 992 000	1 992 000	1 939 783	0			
SFŽP - "Stoka E"	14 554 000	2 080 000	2 080 000	2 080 000	2 080 000	2 080 000	2 074 000		
Revolvingový úvěr	6 000 000	4 000 000							
Splátky celkem		8 072 000	4 072 000	9 904 000	9 851 783	7 912 000	7 906 000	5 832 000	5 840 000
<b>Zůstatek úvěrů k 31.12.</b>		<b>19 432 682</b>	<b>47 245 783</b>	<b>37 341 783</b>	<b>27 490 000</b>	<b>19 578 000</b>	<b>11 672 000</b>	<b>5 840 000</b>	<b>0</b>

**KB - Investice, 2005 - 06**

aktuální, čerpá se, splátky dle smlouvy

úrok cca 3 %

Rok		2005	2006	2007	2008	2009	2010	2011	2012
Čerpáno		3 114 899	31 885 101						
Splátky		0	0	5 832 000	5 832 000	5 832 000	5 832 000	5 832 000	5 840 000
Zůstatek k 31.12.	0	3 114 899	35 000 000	29 168 000	23 336 000	17 504 000	11 672 000	5 840 000	0

**KB - Stoka E**

úrok cca 3 %

Rok	2003,4	2005	2006	2007	2008	2009	2010	2011	2012
Čerpáno	9 907 783								
Splátky	1 992 000	1 992 000	1 992 000	1 992 000	1 939 783	0			
Zůstatek k 31.12.	7 915 783	5 923 783	3 931 783	1 939 783	0	0			

**SFŽP - Stoka E**

SFŽP, úrok 3 %

Rok	2001-4	2005	2006	2007	2008	2009	2010	2011	2012
Čerpáno	14 554 000								
Splátky	2 080 000	2 080 000	2 080 000	2 080 000	2 080 000	2 080 000	2 074 000		
Zůstatek k 31.12.	12 474 000	10 394 000	8 314 000	6 234 000	4 154 000	2 074 000	0	0	0

**Revolvingový úvěr roční**

KB Mladá Boleslav

	2004	2005
Čerpáno	6 000 000	
Splátky	2 000 000	4 000 000
Zůstatek k 31. 12.	4 000 000	0

## 5. PLNĚNÍ ROZPOČTU FONDŮ MĚSTA

	Rozpočet - plán	Rozpočet - skutečnost
<b><u>FOND ROZVOJE A REZERV</u></b>		
<b>Počáteční stav k 1. 1. 2005</b>	<b>419 tis. Kč</b>	<b>419 tis. Kč</b>
<b>Příjmy</b>	<b>0 tis. Kč</b>	<b>2 tis. Kč</b>
Převod do fondu z základ. BÚ	0 tis. Kč	0 tis. Kč
Ostatní příjmy (úroky)	0 tis. Kč	2 tis. Kč
<b>Výdaje</b>	<b>-5 tis. Kč</b>	<b>-7 tis. Kč</b>
Převod fin. prostř. do rozpočtu	0 tis. Kč	0 tis. Kč
Ostatní (poplatky)	-5 tis. Kč	-7 tis. Kč
<b>Konečný stav k 31. 12. 2005</b>	<b>414 tis. Kč</b>	<b>414 tis. Kč</b>
<b><u>FOND ROZVOJE BYDLENÍ</u></b>		
<b>Počáteční stav k 1. 1. 2005</b>	<b>1 599 tis. Kč</b>	<b>1 599 tis. Kč</b>
<b>Příjmy</b>	<b>1 050 tis. Kč</b>	<b>684 tis. Kč</b>
Splátky půjček	1 000 tis. Kč	663 tis. Kč
Ostatní příjmy (úroky)	50 tis. Kč	21 tis. Kč
<b>Výdaje</b>	<b>-1 500 tis. Kč</b>	<b>-1 333 tis. Kč</b>
Poskytnutí půjček	-1 480 tis. Kč	-1 298 tis. Kč
Převod fin. prostředků do rozpočtu	0 tis. Kč	0 tis. Kč
Ostatní (poplatky)	-20 tis. Kč	-35 tis. Kč
<b>Konečný stav k 31. 12. 2005</b>	<b>1 149 tis. Kč</b>	<b>950 tis. Kč</b>
<b><u>SOCIÁLNÍ FOND</u></b>		
<b>Počáteční stav k 1. 1. 2005</b>	<b>152 tis. Kč</b>	<b>152 tis. Kč</b>
<b>Příjmy</b>	<b>862 tis. Kč</b>	<b>852 tis. Kč</b>
Jednotný příděl dle statutu SF	805 tis. Kč	790 tis. Kč
Splátky půjček	57 tis. Kč	61 tis. Kč
Ostatní příjmy	0 tis. Kč	1 tis. Kč
<b>Výdaje</b>	<b>-950 tis. Kč</b>	<b>-861 tis. Kč</b>
Stravování zam., ošatné	-505 tis. Kč	-499 tis. Kč
Půjčky, dary, příspěvky	-165 tis. Kč	-112 tis. Kč
Rekreace, tábory, lázně	-270 tis. Kč	-243 tis. Kč
Ostatní	-10 tis. Kč	-7 tis. Kč
<b>Konečný stav k 31. 12. 2005</b>	<b>64 tis. Kč</b>	<b>143 tis. Kč</b>
<b><u>ZÁKLADNÍ BĚŽNÉ ÚČTY</u></b>		
<b>Zůstatek k 1. 1. 2005</b>		<b>1 067 tis. Kč</b>
<b>Zůstatek k 31. 12. 2005</b>		<b>10 879 tis. Kč</b>
(Změna stavu běž. účtu)		9 812 tis. Kč
<b><u>BANKOVNÍ ÚČET HOSP. ČINNOSTI</u></b>		
<b>Zůstatek k 1. 1. 2005</b>		<b>18 141 tis. Kč</b>
<b>Zůstatek k 31. 12. 2005</b>		<b>11 004 tis. Kč</b>



## 7. VÝPOČET UKAZATELE DLUHOVÉ SLUŽBY

ROK 2005

údaje v tis. Kč na 2 desetinná místa

Číslo řádku	Název položky	Odkaz na rozpočtovou skladbu nebo jiné vymezení ukazatele	Stav k 31. 12. 2005
1	Daňové příjmy (po konsolidaci)	řádek 4010	74 961,82
2	Nedaňové Příjmy	řádek 4020	3 738,65
3	Přijaté dotace - souhr. dot. vztah	pol. 4112	24 025,20
4	Dluhová základna	ř. 1 + 2 + 3	102 725,67
5	Úroky	pol. 5141	573,03
6	Splátky jistiny	pol. 8114, 8124	8 072,00
7	Splátky leasingu	pol. 5178	371,69
8	Výdaje na dluhovou službu	ř. 5 + 6 + 7	9 016,72
9	<b>UKZATEL DLUHOVÉ SLUŽBY</b>	ř. 8 děleno ř.4	<b>8,78</b>

V Mnichově Hradišti 25. 6. 2006

Zpracovala: Ing. Kolomazníková

Funkce: vedoucí finančního a školského odboru

## 10.

## Soupis investic - staveb

Název akce	Roky realizace	stav k 31. 12. 2005
Rekonstrukce čp. 239	1999,2000,01,02	6 814 159,50
Dešťová kanalizace Dneboh - přeložka	2000	8 383,00
Dešťová kanalizace Veselá - prodloužení	2000	6 905,00
Opěrná zeď Sokolovská ul.	2000	8 902,00
ÚT - Domov dětí a mládeže	2000,03	2 547,00
ÚT - ŠJ MŠ I	2000	2 547,00
Vestavba garáží Lidická ul.	2000	9 900,00
Protierozní opatř. Za Orlí branou	2000,2004,2005	2 020 243,00
Sklad CO	2000	1 844,00
I.S. jihu západ města za Benzinou	2001	142 420,00
Komunikace Lomená	2002	100 000,00
Požární zbrojnice Veselá - vodovod	2003	7 650,70
ZŠ II - kanal. Přípojka, ÚT Ouředník, okna	2003,2004,2005	827 963,10
Rybník Lhotice	2003	30 000,00
Přístup k zámku	2004,2005	1 588 936,88
Zklalitnění obslužnosti zámku	2004,2005	2 768 387,40
Vodovod Podolí	2004,2005	1 236 773,90
Rybník Hoškovice	2004,2005	116 203,00
Poliklinika	2004,2005	10 644 674,91
Hřiště Salabka	2004,2005	2 257 276,50
Rekonstrukce MLK - Turnovská	2004	566 521,10
Letní kino	2004,2005	966 069,50
Startovací byty Příčná	2004,2005	1 568 254,90
Městský kamerový dohl syst.I etapa	2004,2005	2 062 739,00
Rekonstrukce ZŠ Sokolovská	2005	330 665,00
Rekonstrukce NŠ Mírová	2005	538 370,80
Rekonstrukce čp. 363 - Dr. Hořice	2005	300 725,50
Autobusová zastávka Veselá	2005	21 000,50
Veřejné osvětlení - lokalita C	2005	103 892,50
Veřejné osvětlení - Kruhy	2005	195 926,40
Hřiště Veselá	2005	16 541,00
Kanal. Přípojka, ZŠ Studenská	2005	117 370,00
Konírna u čp.38- LŠU	2005	146 298,60
<b>Celkem</b>		<b>35 555 446,39</b>

V Mnichově Hradišti dne 31. 12.2005

## Soupis investic - projektů

Rok pořízení	Název akce	stav k 31. 12. 2005
2.7.1992	Projekt školy	5272,00
3.9.1992	SčVaK - projekt -vod. Přípojka	5250,00
10.11.1993	SčVaK - ocenění vodovodu M.H.	6220,00
11.9.1995	Egis - rekonstrukce čp- 239	303135,00
10.5.1995	ARSPRO - dodatek ÚPSU	44620,00
3.2.1995	LIDAS - středotlak	38344,00
22.3.1995	Egis - budova čp.239	32260,00
4.4.1995	Horák -PD opěrná zeď	4998,00
2.5.1995	Procházka - využití školy Podolí	53000,00

15.5.1995	Vodohosp. - odborný posudek	20790,00
17.11.1995	Gevos - radonový průzkum škola	2625,00
22.3.1994	Egis - tech. průzkum čp. 239	95000,00
20.8.1996	Procházka - rekonstrukce ŠJ	47900,00
30.10.1996	Fors - škola Podolí	13822,00
22.11.1996	ISES -terennní úpravy Ptýrovec	26250,00
7.1.1997	Hatašová - nástavba Bělidla	4912,00
23.7.1997	Vodovodní přípojka Bažantnice	49035,00
24.9.1997	FORS -IČ Ptýrovec - skládka	18421,00
23.6.1999	Gevos - Sirkova ulice	55440,00
23.7.1999	ANITAS - ČP.385 poliklinika	49602,00
17.12.1999	Gevos - Bezručova - podloužení	57750,00
6.1.2000	Gevos - vodovod Podolí	94500,00
22.3.2000	Gevos - vodovod Podolí	4494,00
29.3.2000	Marek sklad CO	1260,00
2.8.2000	Gevod - výtokový stojan Kruhy	29400,00
7.9.2000	Šturma -ŠJ ZŠ -DDM	2415,00
3.10.2000	Komterm - DDM Mírová topení	2100,00
25.10.2000	Komterm -PD čp.1135 ÚT	12760,70
16.11.2000	Prochzka - zaměřená přízemí zám	29590,00
16.11.2000	Egis - čp. 239	36750,00
5.12.2000	Bajer - odvodnění parku V cestkác	9450,00
27.12.2001	Komterm ÚT ZŠ II	137025,00
20.12.2001	Gamakoldig - studie úpravy sklepa	31500,00
4.9.2002	Anitas - stávající stav čp.744	25766,00
21.10.2002	Rusev - parcelitace za benzinkou	3700,00
15.10.2003	Atelier NAO - regenerace pam. zo	49119,00
10.11.2003	Atelier NAO -regenerace měst. pa	29471,40
Celkem		<b>1 915 759,60</b>

Mnichovo Hradiště 31.12.2005

Daňové příjmy 1996 - 2005 (plán)

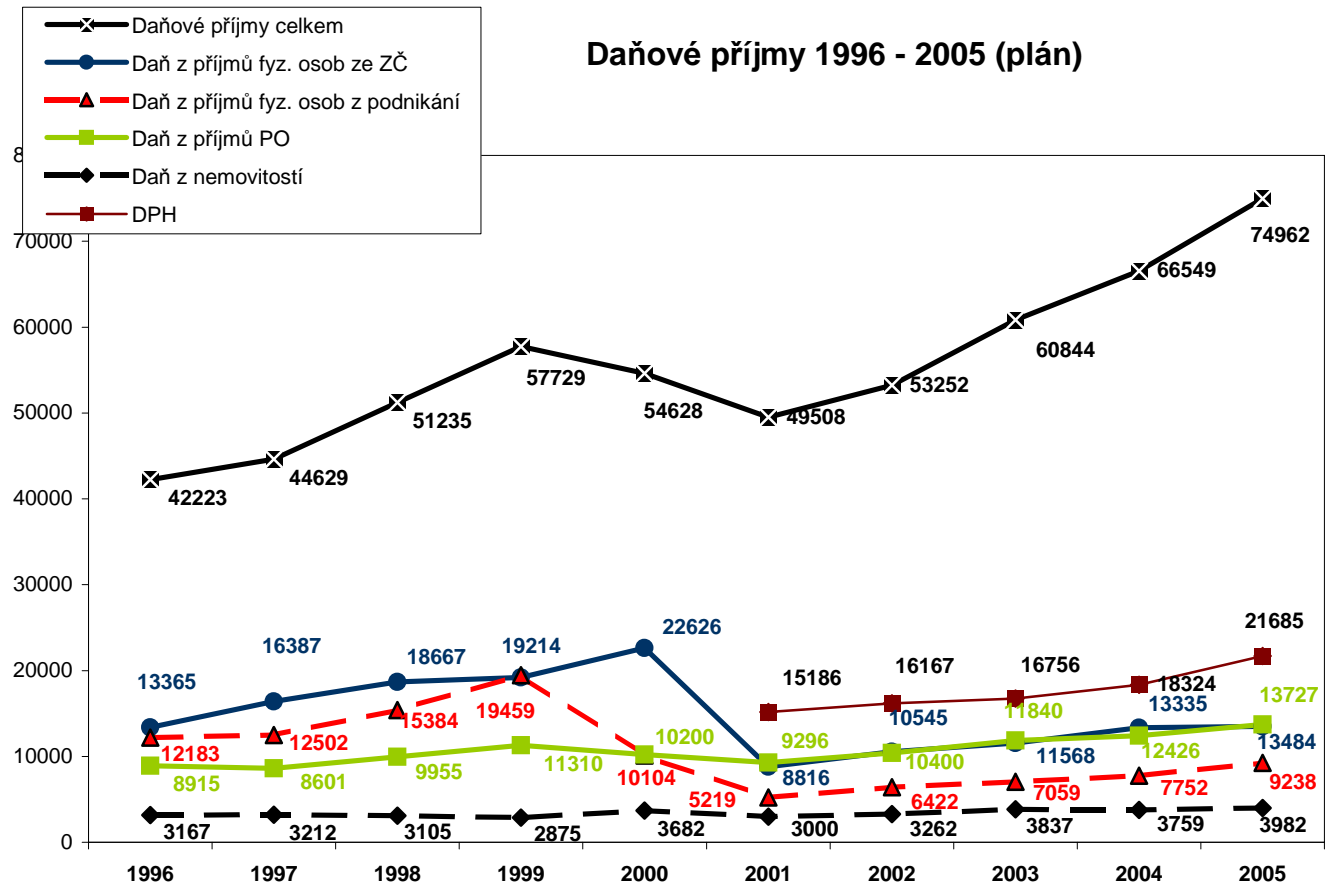

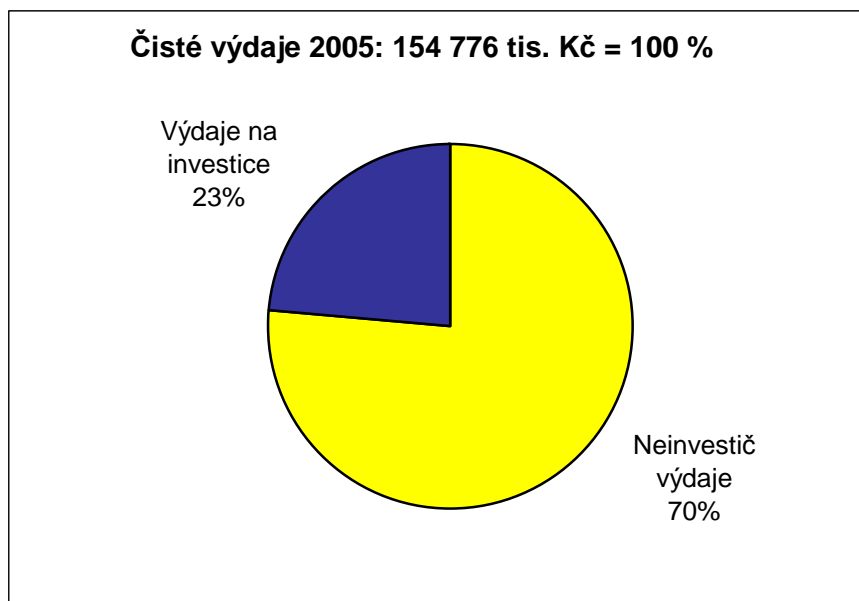
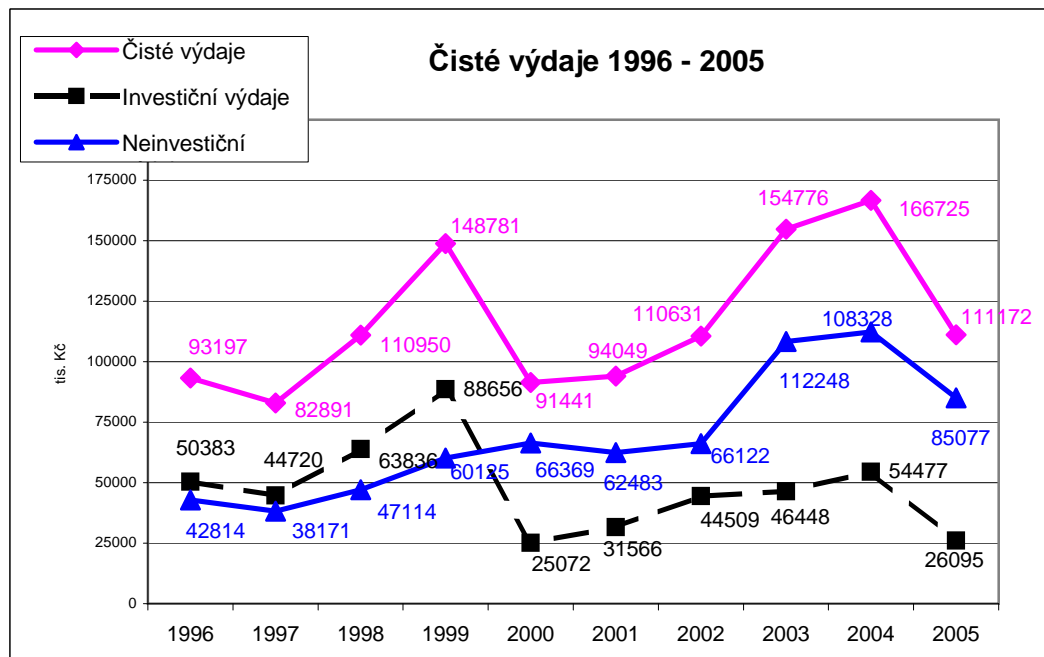

### 2005 - Podíl jednotlivých daní na celkových daňových příjmech

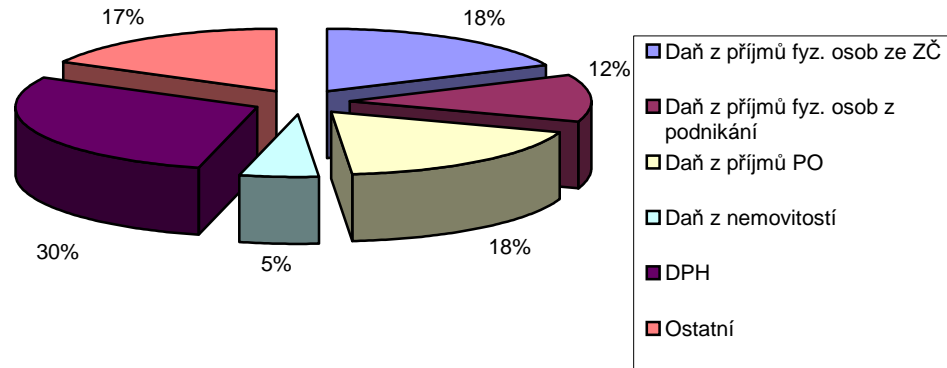

### Daňové příjmy x neinvestiční výdaje

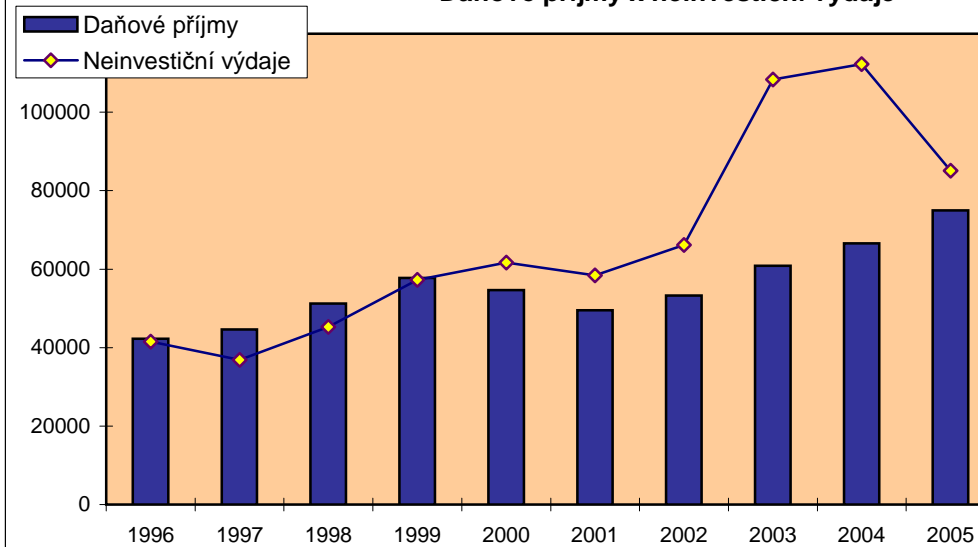

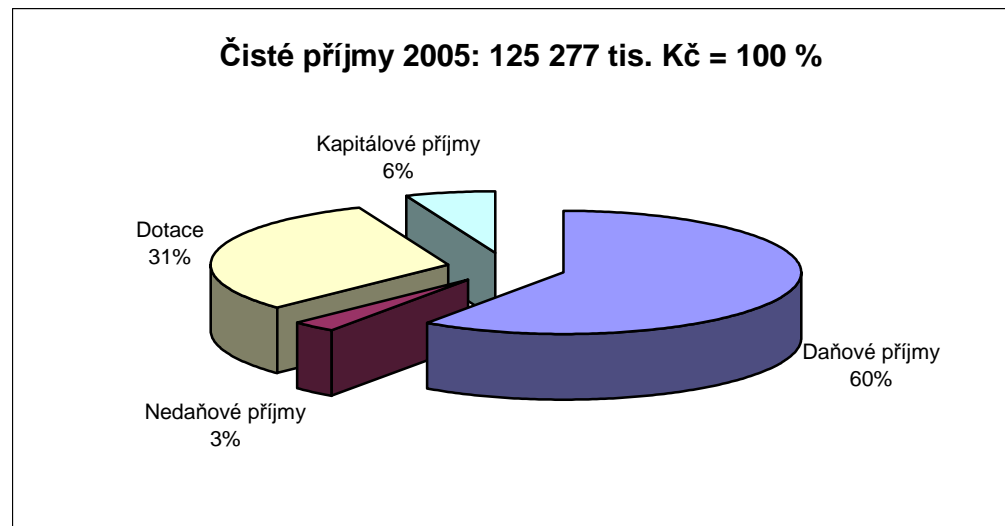
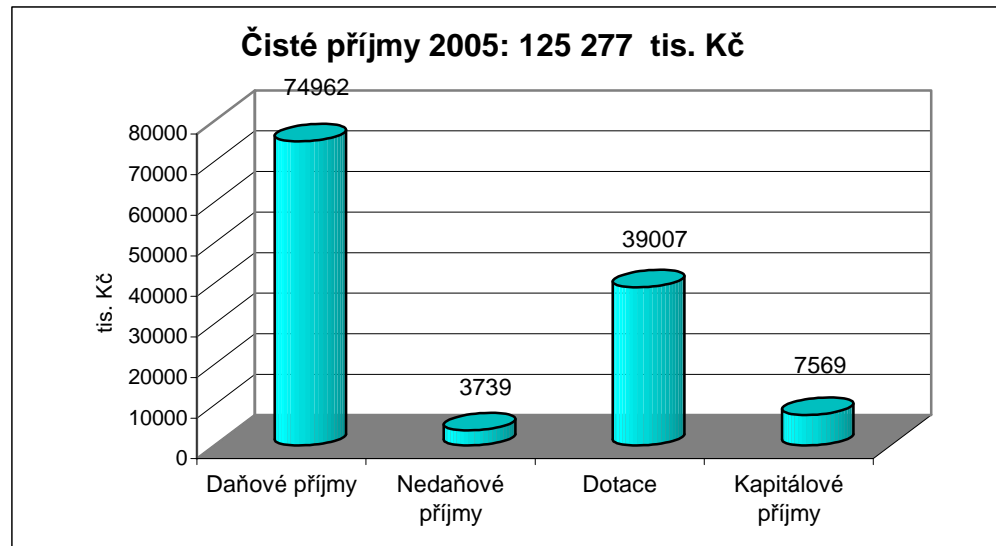

Daň z příjmů FO - podnikání

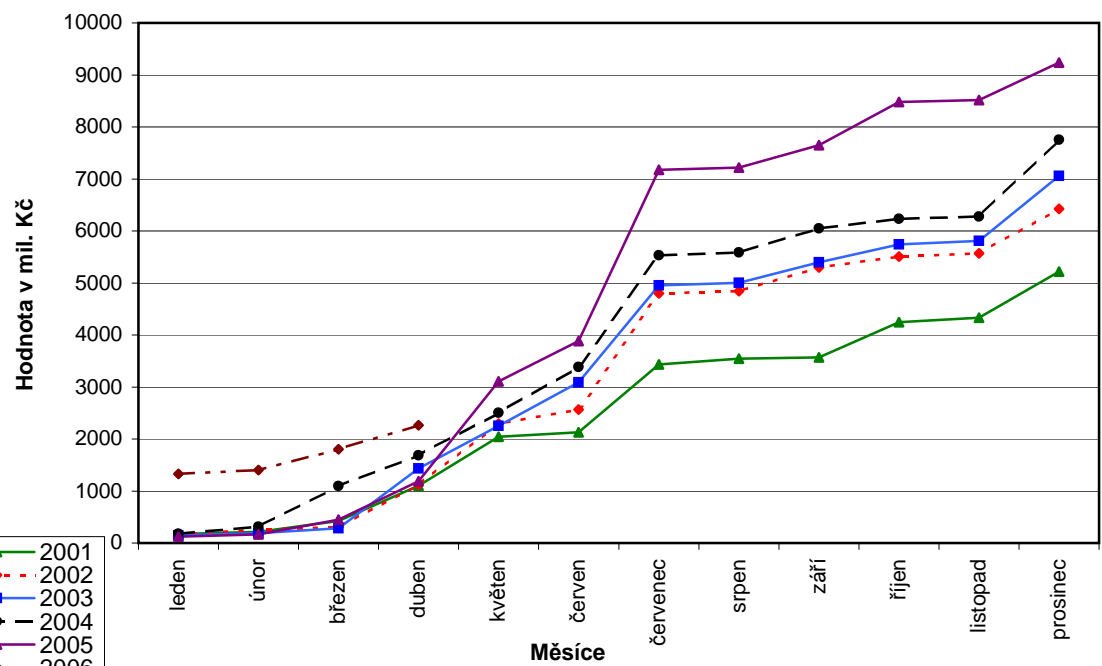



### Daň z příjmů FO - závislá činnost

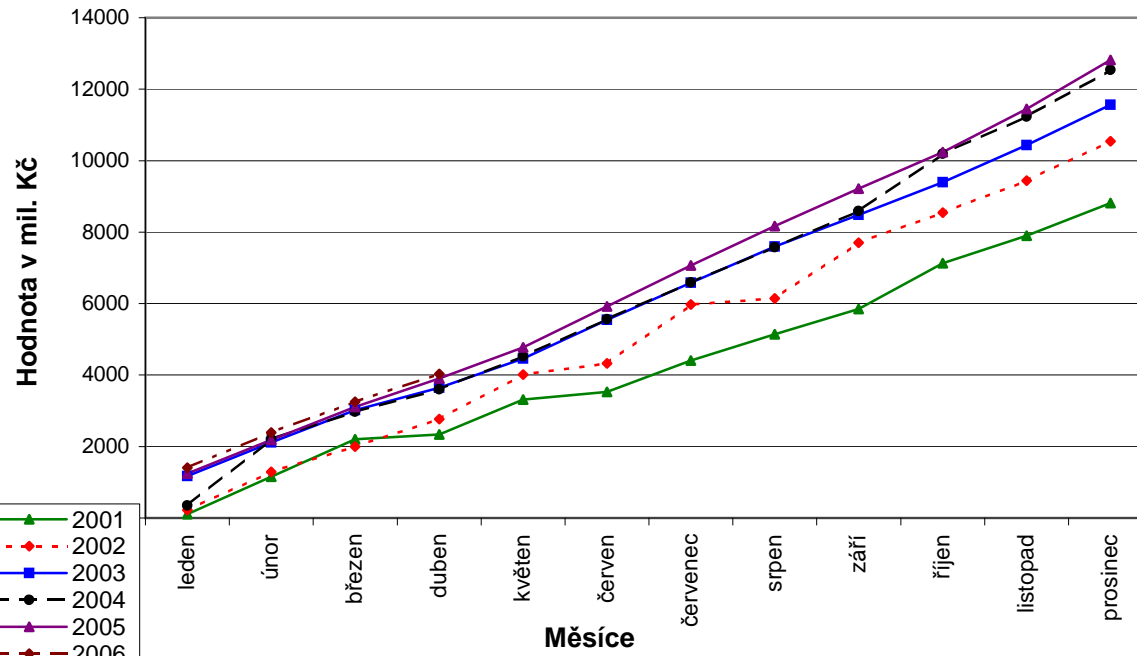

### Daň z příjmů právnických osob

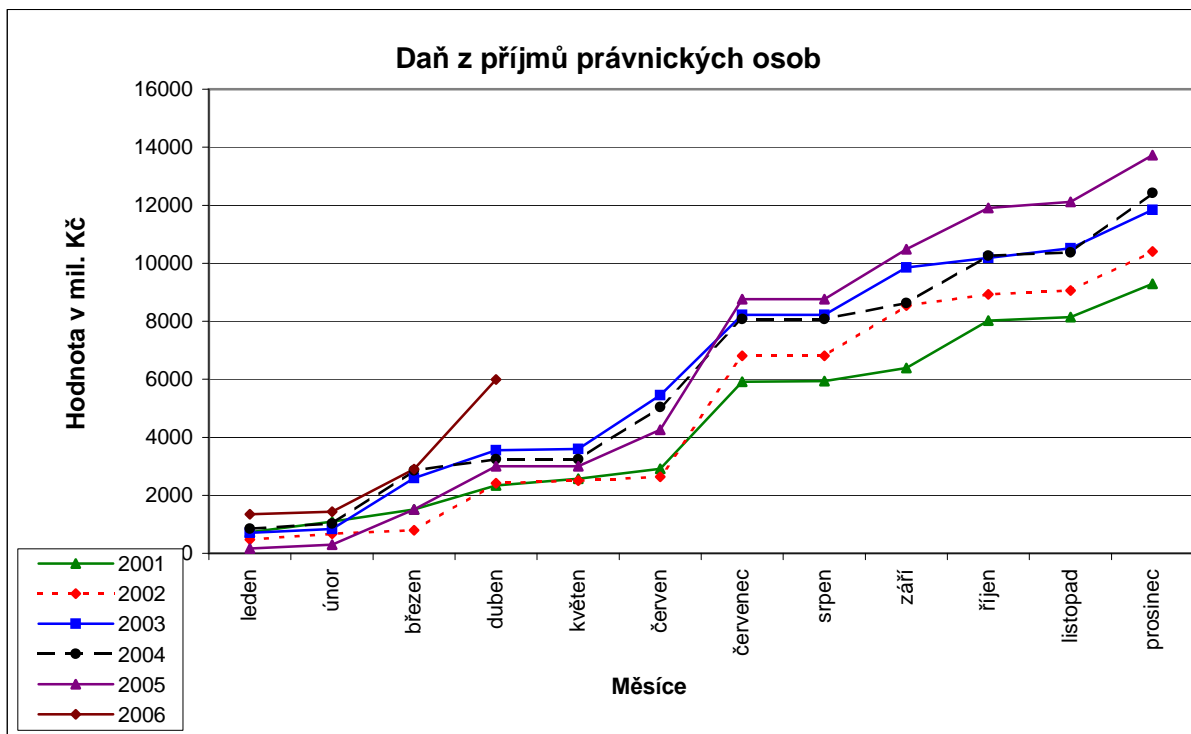

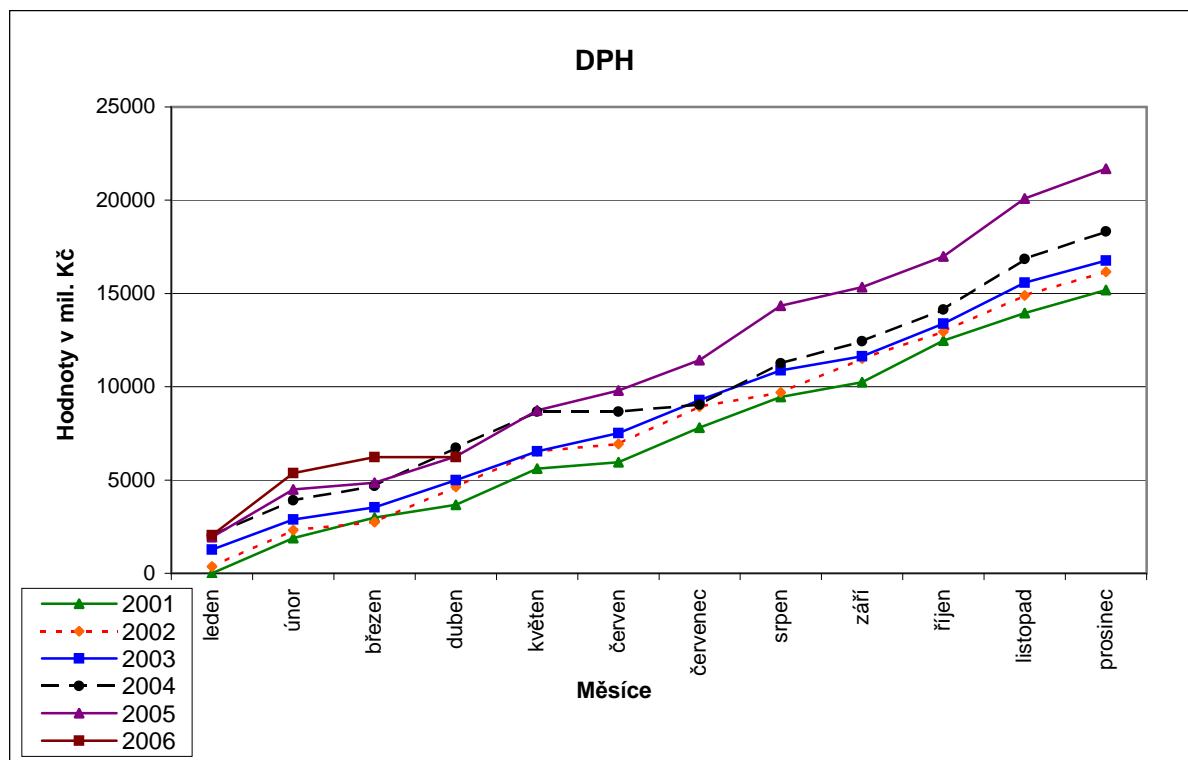

### Daň z nemovitostí

