N-3

ÚZEMNÍ PLÁN MUKAŘOV	
ZÁZNAM O ÚČINNOSTI	
Vydávající orgán:	Zastupitelstvo obce Mukařov
Opatření obecné povahy:	1/2016
Nabytí účinnosti:	?. ?. 2017
Pořizovatel:	Městský úřad Mnichovo Hradiště
Oprávněná úřední osoba pořizovatele:	Ing. Martina Nikodemová vedoucí oddělení speciálních činností Odboru výstavby a životního prostředí

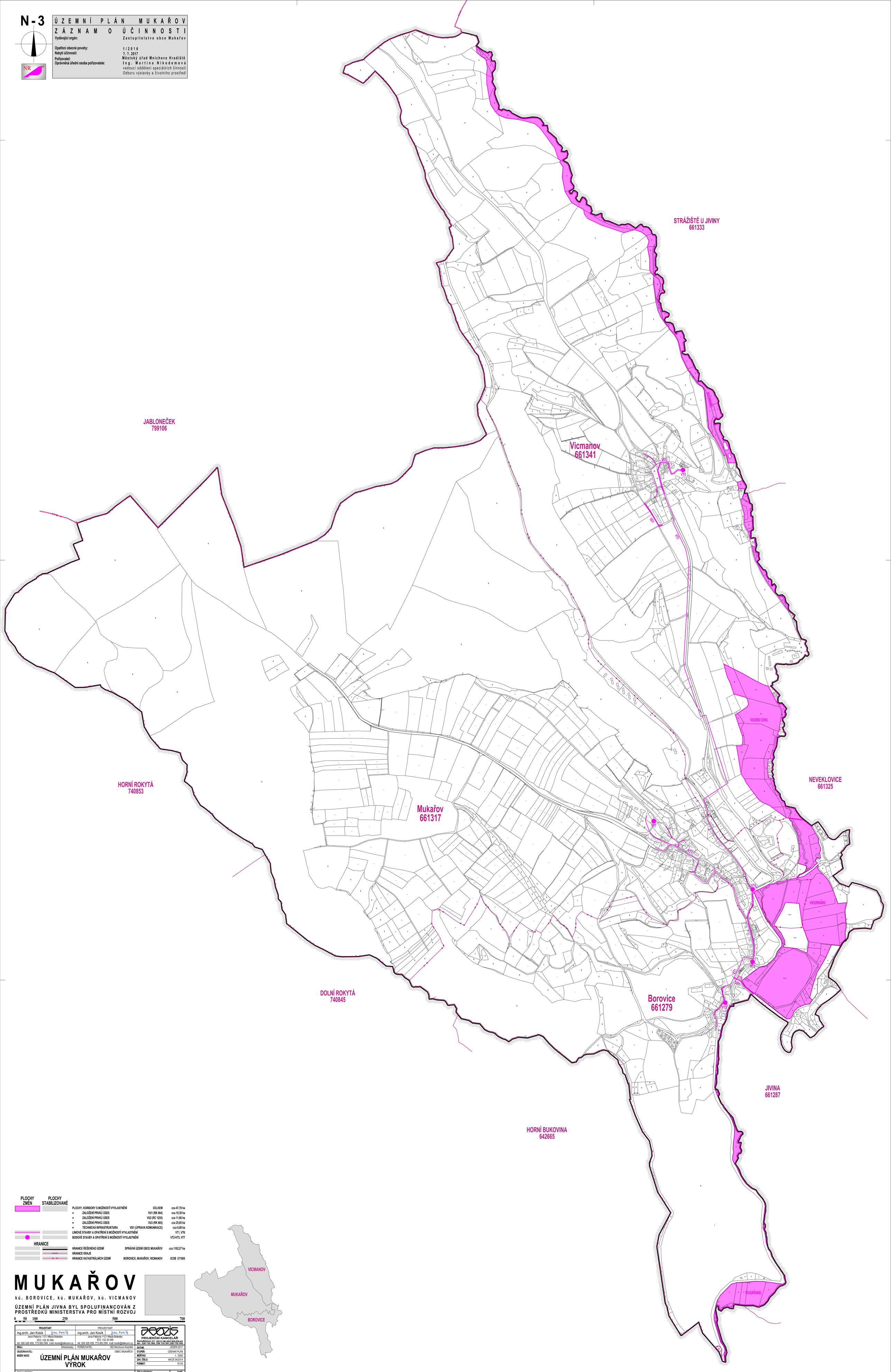

PLOCHY ZMĚN	PLOCHY STABILIZOVANÉ			
		PLOCHY, KORIDORY S MOŽNOSTÍ VYVLASTNĚNÍ	CELKEM	cca 47,78 ha
		• ZALOŽENÍ PRVKŮ ÚSES	VU1 (RK 664)	cca 10,39 ha
		• ZALOŽENÍ PRVKŮ ÚSES	VU2 (RC 1255)	cca 11,66 ha
		• ZALOŽENÍ PRVKŮ ÚSES	VU3 (RK 665)	cca 25,65 ha
		• TECHNICKÁ INFRASTRUKTURA	VD1 (ÚPRAVA KOMUNIKACE)	cca 0,08 ha
		LINIOVÉ STAVBY A OPATŘENÍ S MOŽNOSTÍ VYVLASTNĚNÍ		VT1, VT6
		BODOVÉ STAVBY A OPATŘENÍ S MOŽNOSTÍ VYVLASTNĚNÍ		VT2-VT5, VT7

HRANICE

	HRANICE ŘEŠENÉHO ÚZEMÍ	SPRÁVNÍ ÚZEMÍ OBCE MUKAŘOV	cca 1102,27 ha
	HRANICE KRAJE		
	HRANICE KATASTRÁLNÍCH ÚZEMÍ	BOROVICE, MUKAŘOV, VICMANOV	ICOB 571865

MUKAŘOV

kú. BOROVICE, kú. MUKAŘOV, kú. VICMANOV

ÚZEMNÍ PLÁN JIVNA BYL SPOLUFINANCOVÁN Z PROSTŘEDKŮ MINISTERSTVA PRO MÍSTNÍ ROZVOJ

0 50 100 250 500 700

PROJEKTANT		PROJEKTANT	
ing.arch. Jan Kosík	Jan Kosík	ing.arch. Jan Kosík	Jan Kosík
Jana Palacha 1121 Mladá Boleslav IČO: 102 30 068 tel: 326 328 459, 773 663 584 mail: kosik@telecom.cz		Jana Palacha 1121 Mladá Boleslav IČO: 102 30 068 tel: 326 328 459, 773 663 584 mail: kosik@telecom.cz	

PROJEKČNÍ KANCELÁŘ
ŠAFAŘÍKOVA 277, 293 01 MLADÁ BOLESLAV
tel.: 326 735 390, 326 735 391,326 735 392

KRAJ:	Středočeský
POŘIZOVATEL:	MÚ Mnichovo Hradiště
OBJEDNAVATEL:	OBEC MUKAŘOV
NÁZEV AKCE:	ÚZEMNÍ PLÁN MUKAŘOV VÝROK
DATUM:	LEDEN 2017
STUPEŇ:	ÚZEMNÍ PLÁN
MĚŘÍTKO:	1 : 5000
ZAK. ČÍSLO:	AKCE 04/2014
FORMÁT:	10 A3
OBSAH VÝKRESU:	VÝKRES VEŘEJNĚ PROSPĚŠNÝCH STAVEB, OPATŘENÍ A ASANACÍ
ČÍSLO VÝKRESU:	N-3
PARÉ:	N°0