STÁVAJÍCÍ OBJEKTY

- OBJEKTY INDIVIDUÁLNÍHO BYDLENÍ VENKOVSKÉHO TYPU
- OBJEKTY HROMADNÉHO BYDLENÍ BYTOVÉ DŮMY NEDOPOSAŽÁN
- DOPLŇKOVÉ OBJEKTY INDIVIDUÁLNÍHO A REKREAČNÍHO BYDLENÍ - DROBNÉ STAVBY
- OBJEKTY OBČANSKÉHO A TECHNICKÉHO VYBAVENÍ
- OBJEKTY INDIVIDUÁLNÍ REKREACE - CHATY
- OBJEKTY PRO ZEMĚDĚLSKOU VÝROBU

PLOCHY S ROZDÍLNÝM ZPŮSOBEM VYUŽITÍ

PLOCHY ZMĚN	PLOCHY STABILIZOVANÉ	
BV	BV	BYDLENÍ V RODINNÝCH DOMECH VENKOVSKÉ - BV
SV	SV	PLOCHY SMÍŠENÉ OBYTNÉ VENKOVSKÉ - SV
OV	OV	PLOCHY OBČANSKÉHO VYBAVENÍ VEŘEJNÁ INFRASTRUKTURA - OV
OM	OM	PLOCHY OBČANSKÉHO VYBAVENÍ KOMERČNÍ ZAŘÍZENÍ MALÁ A STŘEDNÍ - OM
OS	OS	PLOCHY OBČANSKÉHO VYBAVENÍ TĚLOVÝCHOVNA A SPORTOVNÍ ZAŘÍZENÍ - OS
PX		PLOCHY VEŘEJNÝCH PROSTRANSTVÍ SE SPECIFICKÝM VYUŽITÍM - PX
	TI	PLOCHY TECHNICKÉ INFRASTRUKTURY INŽENÝRSKÉ SÍTĚ - TI
	VD	PLOCHY VÝROBY A SKLADOVÁNÍ DROBNÁ A ŘEMESLNÁ VÝROBA - VD
	VZ	PLOCHY VÝROBY A SKLADOVÁNÍ ZEMĚDĚLSKÁ VÝROBA - VZ
ZV	ZV	PLOCHY SYSTÉMU SÍDELNÍ ZELENĚ ZELEŇ NA VEŘEJNÝCH PROSTRANSTVÍCH - ZV
ZS	ZS	PLOCHY SYSTÉMU SÍDELNÍ ZELENĚ SOUKROMÁ A VYHRAZENÁ ZELEŇ - ZS
	ZP	PLOCHY SYSTÉMU SÍDELNÍ ZELENĚ ZELEŇ PŘÍRODNÍHO CHARAKTERU - ZP
ZO		PLOCHY SYSTÉMU SÍDELNÍ ZELENĚ ZELEŇ OCHRANNÁ A OZDOBNÁ - ZO
NZL	NZL	PLOCHY ZEMĚDĚLSKÉ LOUKY A PASTVINY - ORNÝ FOND - NZL
NZS	NZS	PLOCHY ZEMĚDĚLSKÉ SADY A VINICE - NZS
	NZO	PLOCHY ZEMĚDĚLSKÉ ORNÁ PŮDA - NZO
	NL	PLOCHY LESNÍ - NL PLOCHY URČENÉ K PLNĚNÍ FUNKCÍ LESA
	21A	PLOCHY URČENÉ K PLNĚNÍ FUNKCÍ LESA LESY OCHRANNÉ - KATEGORIE 21A
	31A	PLOCHY URČENÉ K PLNĚNÍ FUNKCÍ LESA LESY ZVLÁŠTNÍHO URČENÍ - KATEGORIE 31A
	31B	PLOCHY URČENÉ K PLNĚNÍ FUNKCÍ LESA LESY ZVLÁŠTNÍHO URČENÍ - KATEGORIE 31b
	31E	PLOCHY URČENÉ K PLNĚNÍ FUNKCÍ LESA LESY ZVLÁŠTNÍHO URČENÍ - KATEGORIE 31E
W	W	PLOCHY VODNÍ A VODOHOSPODÁŘSKÉ - W
DS07	DS07	PLOCHY DOPRAVNÍ INFRASTRUKTURY SILNICE II./I - DS07
	DS37	PLOCHY DOPRAVNÍ INFRASTRUKTURY SILNICE III./II - DS37
DS1B	DS1B	MÍSTNÍ KOMUNIKACE II./I FUNKČNÍ SKUPINA B - DS1B
DS2B	DS2B	MÍSTNÍ KOMUNIKACE III./II FUNKČNÍ SKUPINA B - DS2B
	DS3C	MÍSTNÍ KOMUNIKACE III./I FUNKČNÍ SKUPINA C - DS3C
DS1D	DS1D	MÍSTNÍ KOMUNIKACE IV./I FUNKČNÍ SKUPINA D1 - DS1D
DSU	DSU	UČELOVÉ KOMUNIKACE, POLNÍ A LESNÍ CESTY - DSU
DSV	DSV	PLOCHY DOPRAVNÍ INFRASTRUKTURY DOPRAVNÍ VYBAVENÍ - DSV
		VEŘEJNÉ PROSPĚŠNÁ OPATŘENÍ KE ZVYŠOVÁNÍ RETENČNÍCH SCHOPNOSTÍ ÚZEMÍ

URBANISTICKÉ LIMITY - GEOLOGICKÉ POMĚRY

- AKTIVNÍ A POTENCIONÁLNÍ BODOVÝ SESUV
- AKTIVNÍ A POTENCIONÁLNĚ SESUVNÉ ÚZEMÍ
- POTENCIONÁLNÍ ODVAL
- HRANICE MEZI ÚZEMÍM S ROZDÍLNÝM RADONOVÝM INDEXEM GEOLOGICKÉHO PODLOŽÍ

URBANISTICKÉ LIMITY - ODPADNÍ HOSPODÁŘSTVÍ

STAV	
	REKULTIVOVANÁ PLOCHA BÝVALÉ SKLÁDKY TKO STARÉ ZÁTĚŽ, ÚZEMÍ A KONTAMINOVANÉ PLOCHY

PRVKY ÚSES A PŘÍRODNÍ LIMITY

NAVRHOVANÉ	STABILIZOVANÉ	
		HRANICE GEOPARKU ČESKÝ RÁJ
		LOKALITA SOUSTAVY NATURA 2000 EVL PŘÍHRAZNÉ SKÁLY
		PŘÍRODNÍ REZERVACE PŘÍHRAZNÉ SKÁLY
		OCHRANNÉ PÁSMO PŘÍRODNÍ REZERVACE PŘÍHRAZNÉ SKÁLY
		HRANICE BIOCENTRA NADREGIONÁLNÍHO VÝZNAMU NRBC 43
LBC89	LBC89	HRANICE BIOCENTRA MÍSTNÍHO VÝZNAMU
LBK73	LBK72	HRANICE BIOKORIDORU MÍSTNÍHO VÝZNAMU
		VÝZNAMNÝ KRAJINNÝ PRVEK REGISTROVANÝ POVĚŘENÝM OBECNÍM ÚŘADEM
		VYHLÁŠENÝ PAMÁTNÍ STROM SKUPINA VYHLÁŠENÝCH PAMÁTNÍCH STROMŮ
		INTERVALOVÁ PRVKY ÚSES
		PÁSMO 50 m OD KRAJE PUPL

TECHNICKÁ INFRASTRUKTURA

NÁVRH	STAV	
		NADZEMNÍ ROZVODY ELEKTRICKÉ ENERGIE VN
		PODZEMNÍ KABELOVÉ ROZVODY EL. ENERGIE VN
		TRAFOSTANICE ELEKTRICKÉ ENERGIE
		SPLAŠKOVÁ KANALIZACE GRAVITAČNÍ
		SPLAŠKOVÁ KANALIZACE VTLAČNÁ
		DEŠŤOVÁ KANALIZACE
ČOV		ČIŠTÍRNA ODPADNÍCH VOD
PS	PS	PŘÍČERPÁVACÍ STANICE SPLAŠKOVÉ KANALIZACE
		EVIDOVANÝ VODNÍ ZDROJ NEBO VRT
		UŽÍVANÝ VODNÍ ZDROJ URČENÝ PRO ZÁSOBOVÁNÍ VODOVODNÍ SÍTĚ
		ČERPACÍ STANICE
		VODOHOSPODÁŘSKÉ ZAŘÍZENÍ VODOJEM
		VTLAČNÝ ŘAD PITNÉ VODY
		ROZVODY PITNÉ VODY
		VÝZNAMNÉ PODZEMNÍ SDĚLOVACÍ SÍTĚ OPTICKÝ ZÁLOVÝ KABEL TELEFONICA O2
		OCHRANNÁ PÁSMA SÍTÍ TECHNICKÉ INFRASTRUKTURY A ZAŘÍZENÍ TECHNICKÉ INFRASTRUKTURY
		OCHRANNÁ PÁSMA VODNÍCH ZDROJŮ 1. STUPNĚ
		OCHRANNÁ PÁSMA VODNÍCH ZDROJŮ 2. STUPNĚ NEROLEŽENÉ

URBANISTICKÉ JEVY - DOPRAVNÍ INFRASTRUKTURA

NÁVRH	STAV	
		OCHRANNÁ PÁSMA POZEMNÍCH KOMUNIKACÍ
		ISOCHRONA DOSTUPNOSTI AUTOBUSOVÉ ZASTÁVKY 300 m - 5 minut chůze
		HLAVNÍ CYKLISTICKÉ TRASY
MO 2		OZNAČENÍ KATEGORIE MÍSTNÍ KOMUNIKACE
SILNICE III.KAT. č. 2687		OZNAČENÍ KATEGORIE SILNICE
		POLNÍ A LESNÍ CESTY BEZ PARCELNÍHO ČÍSLA

URBANISTICKÉ JEVY - KULTURNÍ LIMITY A HRANICE CHKO

STAVAJÍCÍ	
	HRANICE AREÁLU NEMOVITÉ KULTURNÍ PAMÁTKY
	PAMÁTKOVÁ REZERVACE MLÝNSKÝ VYHLÁŠENA 24.5.1991
	ARCHEOLOGICKÉ NALEZIŠTĚ - ÚZEMÍ S POZITIVNÍ PŘEKÁZANÝM VÝSKYTEM ARCHEOLOGICKÝCH NÁLEZŮ
	ARCHEOLOGICKÉ NALEZIŠTĚ - ÚZEMÍ KDE DOSUD NEBYL PŘEKÁZÁN VÝSKYT ARCHEOLOGICKÝCH NÁLEZŮ, ALE INDICE TOMU NASVĚDČUJÍ
	OCHRANNÉ PÁSMO HŘBITOVA
	HRANICE CHKO ČESKÝ RÁJ

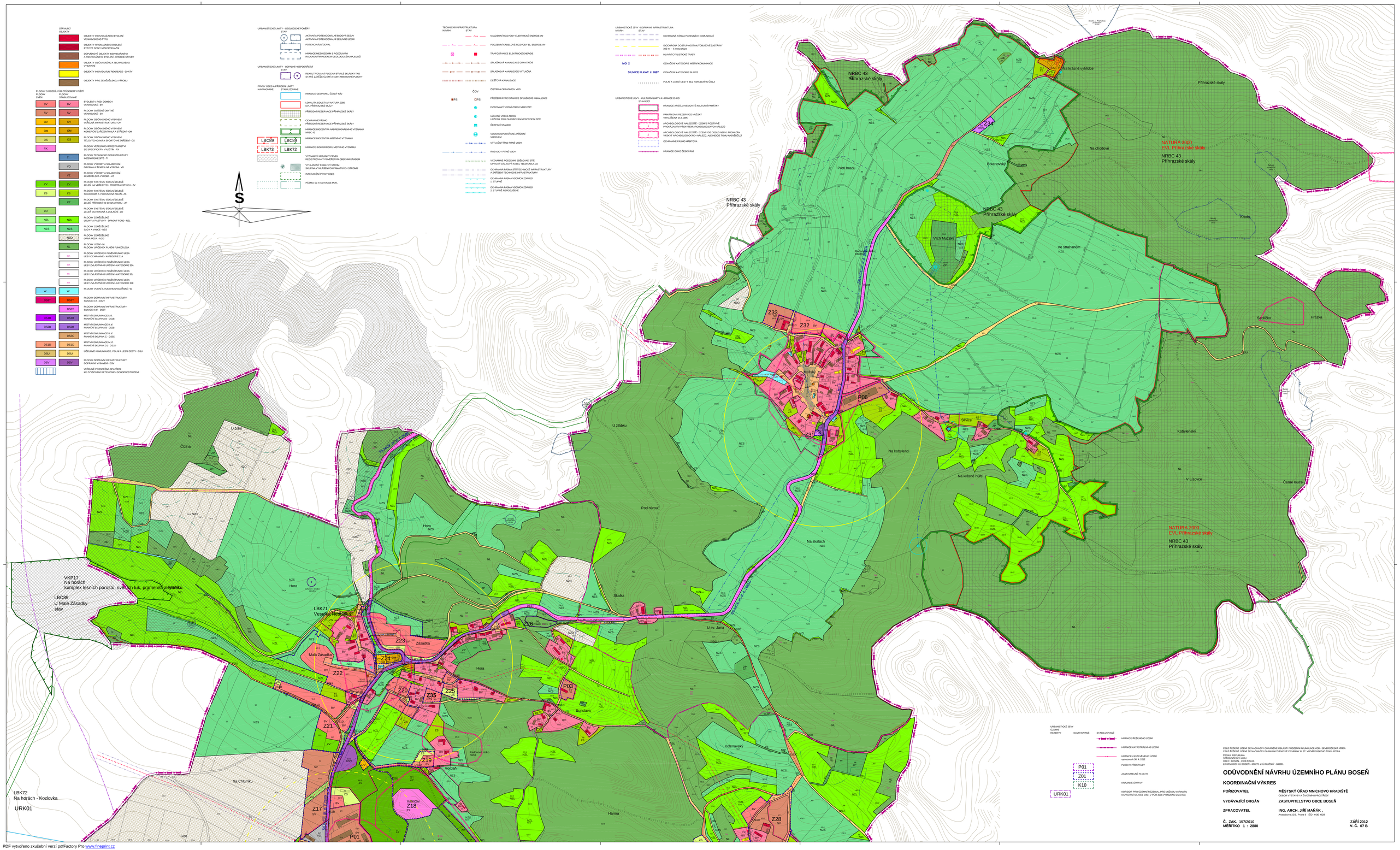

URBANISTICKÉ JEVY

ÚZEMNÍ REZERVY	NAVRHOVANÉ	STABILIZOVANÉ	
			HRANICE ŘEŠENÉHO ÚZEMÍ
			HRANICE KATASTRÁLNÍHO ÚZEMÍ
			HRANICE ZASTAVĚNÉHO ÚZEMÍ vymezeno k 30. 4. 2012
	P01		PLOCHY PŘESTAVBY
	Z01		ZASTAVITELNÉ PLOCHY
	K10		KRAJINNÉ ÚPRAVY
URK01			KORIDOR PRO ÚZEMNÍ REZERVU, PRO MOŽNOU VARIANTU KAPACITNÍ SILNICE I/35 (V PÚR 2008 VYMEZENO JAKO S9)

CELÉ ŘEŠENÉ ÚZEMÍ SE NACHÁZÍ V CHRÁNĚNÉ OBLASTI PODZEMNÍ AKUMULACE VOD - SEVEROČESKÁ KŘÍDA
CELÉ ŘEŠENÉ ÚZEMÍ SE NACHÁZÍ V PÁSMU HYGIENICKÉ OCHRANY III. ST. VODÁRENSKÉHO TOKU JIZERA

ČESKÁ REPUBLIKA
STŘEDOČESKÝ KRAJ
OBEC: BOSEŇ - IČOB 539316
ZAPSANÁ DO KÚ BOSEŇ - 838073 a KÚ MLÝNSKÝ - 688393

ODŮVODNĚNÍ NÁVRHU ÚZEMNÍHO PLÁNU BOSEŇ

KOORDINAČNÍ VÝKRES

POŘIZOVATEL	MĚSTSKÝ ÚŘAD MNICHOVO HRADIŠTĚ ODBOR VÝSTAVBY a ŽIVOTNÍHO PROSTŘEDÍ
VYDÁVAJÍCÍ ORGÁN	ZASTUPITELSTVO OBCE BOSEŇ
ZPRACOVATEL	ING. ARCH. JIŘÍ MAŇÁK , Arealstava DSI, Praha 8 IČO 445 4528
Č. ZAK. 157/2010 MĚŘÍTKO 1 : 2880	ZÁŘÍ 2012 V. Č. 07 B

PDF vytvořeno zkušební verzí pdfFactory Pro www.fineprint.cz