ÚZEMNÍ PLÁN KNĚŽMOST

GRAFICKÁ ČÁST ÚP - M 1 : 5 000

03 - KONCEPCE TECHNICKÉ A VEŘEJNÉ INFRASTRUKTURY

ÚPLNÉ ZNĚNÍ ÚZEMNÍHO PLÁNU PO VYDÁNÍ ZMĚNY č. 1

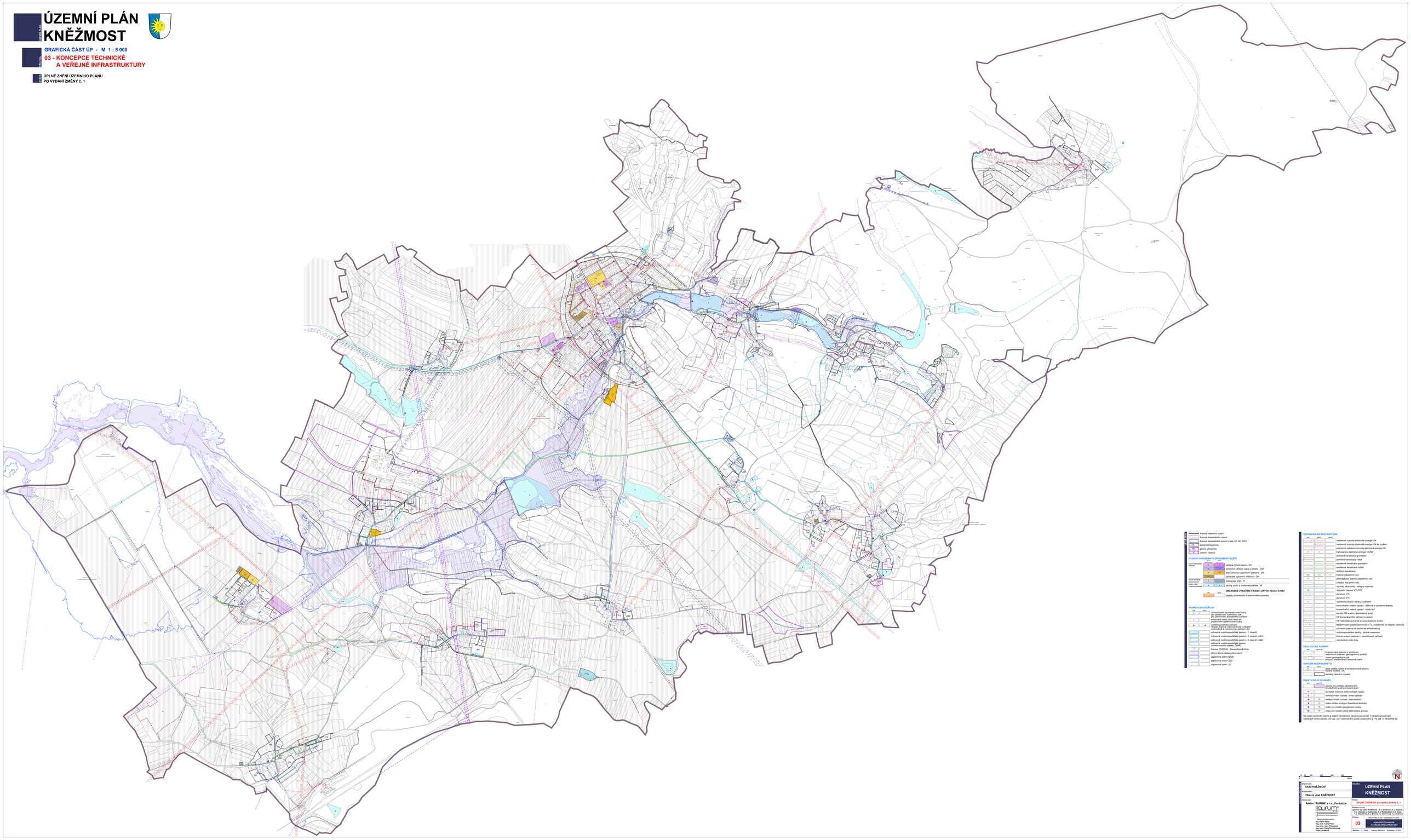

LEGENDA

- hranice řešeného území
- hranice katastrálního území
- hranice zastavěného území k datu 03. 09. 2022
- 242 zastavěné plochy
- 243 plochy přestavby
- 244 územní rezervy

PLOCHY S ROZDÍLNÝM ZPŮSOBEM VYUŽITÍ

KÓD	BARVA	NÁZEV
101		zvláštní infrastruktura - ZV
102		formalizovaná zařízení malá a střední - OM
103		tělovýchovná a sportovní zařízení - OS
104		občanské vybavení, hřbitovy - OH
105		zdravotní péče - ZP
106		zdůvodnit stůl – TI
107		plochy vodní a vodohospodářské - W

OBČANSKÉ VYBAVENÍ V RÁMCI JINÝCH PLOCH S RŮZ

KÓD	BARVA	NÁZEV
108		objekty občanského a technického vybavení

VODNÍ HOSPODÁŘSTVÍ

KÓD	BARVA	NÁZEV
W		užívaný nebo využitelný vodní zdroj
W		ochranné pásmo vodního zdroje II. stupně pro zásobování jednotlivého zařízení
V		existovaný vodní zdroj nebo vrt
V		ochranné pásmo vodního zdroje II. stupně
W		vodohospodářské zařízení
		čerpací stanice vodovodní sítě, vodojem
		ochranné pásmo vodojemu - 1. stupně
		ochranné vodohospodářské pásmo - 1. stupně
		ochranné vodohospodářské pásmo - 2. stupně vnitřní
		ochranné vodohospodářské pásmo - 2. stupně vnější
		ochranné vodohospodářské pásmo monitorovacího objektu ČHMÚ
		hranice CHOPAV - Severočeská křída
		aktivní zóna záplavového území
		záplavové území Q100
		záplavové území Q20
		záplavové území Q5

TECHNICKÁ INFRASTRUKTURA

KÓD	BARVA	NÁZEV
		nadzemní rozvody elektrické energie VN
		nadzemní rozvody elektrické energie VN ke zrušení
		podzemní kabelové rozvody elektrické energie VN
		trafostanice elektrické energie VN/NN
		jednotná kanalizace gravitační
		jednotná kanalizace výtlak
		splašková kanalizace gravitační
		splaškova kanalizace výtlak
		dešťová kanalizace
		čistírna odpadních vod
		přečerpávací stanice odpadních vod
		výtlačný řad pitné vody
		rozvody pitné vody - veřejný vodovod
		regulační stanice VTL/STL
		plynovod VTL
		plynovod STL
		radiokomunikační stavby a zařízení
		komunikační vedení (spoje) - dálkové a významné kabely
		komunikační vedení (spoje) - místní síť
		kontor RR směrů (radiorelací spojů)
		OP komunikačního zařízení a vedení
		OP radiorelačních tras a komunikačních směrů
		bezpečnostní pásmo plynovodu VTL - vzdálenost od objektů zástavby
		ochranná pásma vlt technické infrastruktury
		vodohospodářské stavby - protipovodňové
		trasové vedení meliorací - odvodňovací zařízení
		zatrubněné vodní toky

GEOLOGICKÉ POMĚRY

KÓD	BARVA	NÁZEV
		hranice mezi územím s rozdílným nebezpečím indexem geologického podkladí
		území geologických rizik
		nevhodnost / nesouvisí územní

OCHRANA HODNOTÁŘSTVÍ

KÓD	BARVA	NÁZEV
		památka zónu a kontaminované plochy
		ochrana kulturní
		ukládky inertních odpadů

PRVKY CIVILNÍ OCHRANY

KÓD	BARVA	NÁZEV
		plocha pro prvky zákrytových, evakuačních a zdravotnických prací
		dopravní značení dobrovolných hasičů
		nahlaný místní rozhlas – místo vyvlání
		nahlaný místní rozhlas – reproduktory
		místo odběru vody pro hasičskou techniku
		místo pro mobilní zásobování vodou
		místo pro mobilní zdroj elektrického proudu

Na vodním vyrovnání území je zájem Ministerstva obrany poslucháče z hlediska povolování výstavných druhů staveb (viz kap. I.27 odůvodnění) podle ustanovení § 175 zák. č. 183/2006 Sb.

Objednatel: Obec KNĚŽMOST

Pořizovatel: Obecní úřad KNĚŽMOST

Zhotovitel: Atelier "AURUM" s.r.o., Pardubice

Autorský kolektiv:
Ing. arch. Ivana Fialová
Ing. arch. Jana Přibylová
Ing. arch. Petr Kostelecký
Olga Lukášová

Název: ÚZEMNÍ PLÁN KNĚŽMOST

Stupeň: ÚPLNÉ ZNĚNÍ ÚP po vydání Změny č. 1

Ředitel územní: vydané dle zákona Knězimost - a.s. Krásnoves, a.s. Rozmitál, a.s. Sedlečany, a.s. Sítiny, a.s. Sobětuchy, a.s. Tatenice, a.s. Vítanovice, a.s. Vítanoves, a.s. Zvěrotice, a.s. Zbečnice

Část: GRAFICKÁ ČÁST DOKUMENTU - 03

Číslo: 03

Název: KONCEPCE TECHNICKÉ A VEŘEJNÉ INFRASTRUKTURY

Měřítko: 1 : 5000 | Datum: 06/2023 | Zakázka: 22/105