ÚZEMNÍ PLÁN KNĚŽMOST

GRAFICKÁ ČÁST ÚP - M 1 : 5 000

01 - VÝKRES ZÁKLADNÍHO ČLENĚNÍ ÚZEMÍ

ÚPLNÉ ZNĚNÍ ÚZEMNÍHO PLÁNU PO VYDÁNÍ ZMĚNY č. 1

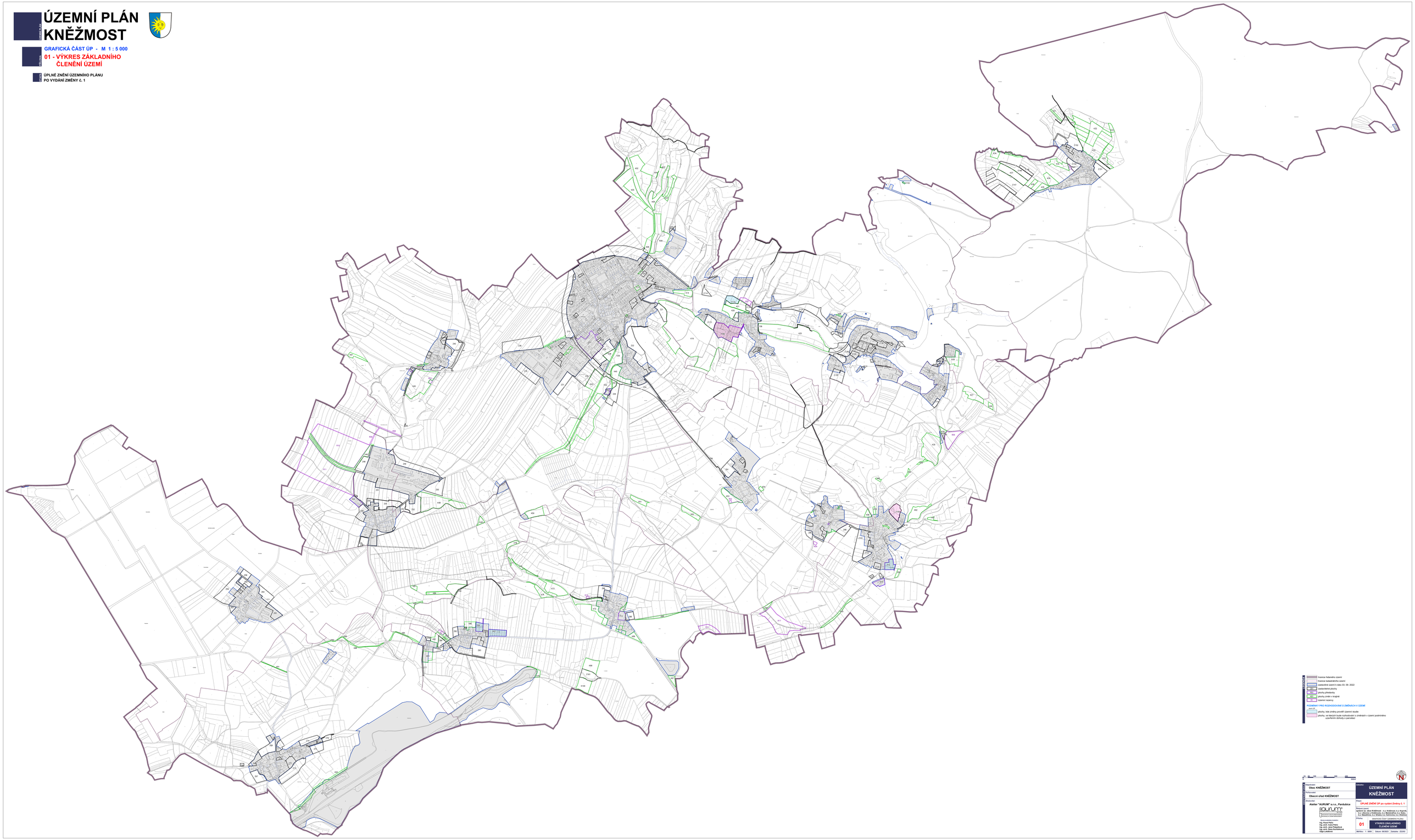

LEGENDA

- hranice řešeného území
- hranice katastrálního území
- zastavěné území k datu 03. 09. 2022
- plochy přestavby
- plochy změn v krajině
- územní rezervy

PODMÍNKY PRO ROZHODOVÁNÍ O ZMĚNÁCH V ÚZEMÍ

- plochy, kde změnu prověří územní studie
- plochy, ve kterých bude rozhodováno o změnách v rámci ploch podmíněného využití bez dohody o parcelaci

Objednatel: Obec KNĚŽMOST

Pořizovatel: Obecní úřad KNĚŽMOST

Zhotovitel: Ateliér "AURUM" s.r.o., Pardubice

AURUM s.r.o. Ateliér pro urbanismus a krajinné plánování

Hlavní projektant: Ing. arch. Ivana Kubíková
Ing. arch. Ivana Pavlu
Ing. arch. Jana Pitlejkova
Ing. arch. Jana Kubíková
Olga Lukášová

Spolupráce: Ing. arch. Ivana Kubíková - a.s.; Kraftwork a.s.; Kyjovic a.s.; Libecom s.r.o.; Kraftsmen, a.s.; Metalstaffa a.s.; Sisko, s.r.o.; Nesetřídka, s.r.o.; Sirbeto, a.s.; Schmolz, a.s.; Grafitec

Název: ÚZEMNÍ PLÁN KNĚŽMOST

Stupeň: ÚPLNÉ ZNĚNÍ ÚP po vydání Změny č. 1

Hlavní výkres: 01 VÝKRES ZÁKLADNÍHO ČLENĚNÍ ÚZEMÍ

Měřítko: 1 : 5000 | Datum: 8/2023 | Zakázka: 22/456