N-2

ZÁZNAM O ÚČINNOSTI ÚZEMNĚ PLÁNOVACÍ DOKUMENTACE ÚPLNÉ ZNĚNÍ ÚZEMNÍHO PLÁNU MUKAŘOV PO ZMĚNĚ č. 1	
Správní orgán, který územní plán vydal:	Zastupitelstvo obce Mukařov
Pořadové číslo poslední změny:	1
Datum nabytí účinnosti územního plánu:	-
Pořizovatel:	Městský úřad Mnichovo Hradiště
Oprávněná úřední osoba pořizovatele:	Ing. Martina Nikoděmová odborný referent Odboru výstavby a územního plánování
Pořizovatel:	Podpis oprávněné úřední osoby:

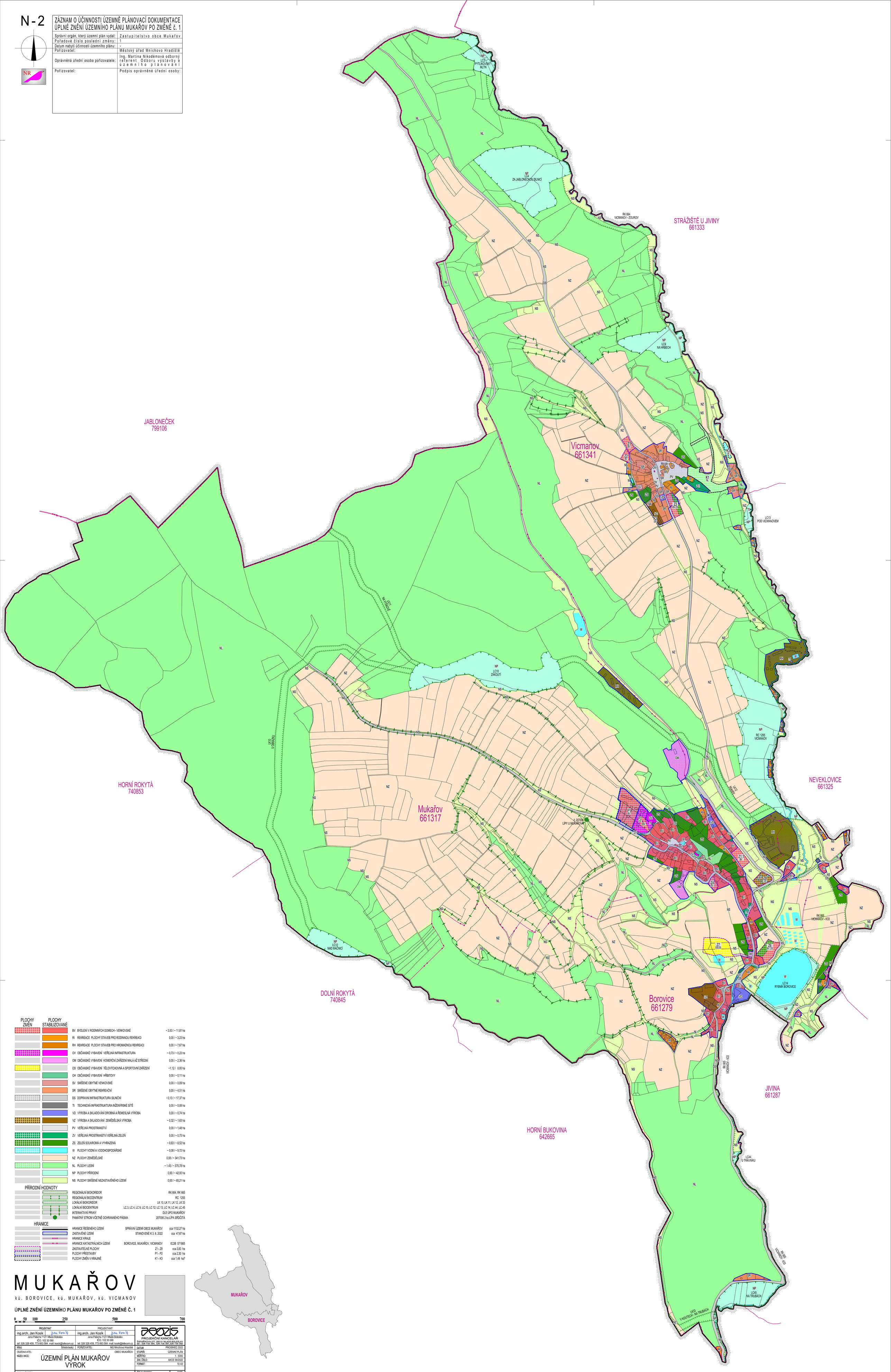

PLOCHY ZMĚN	PLOCHY STABILIZOVANÉ		
		BV BYDLENÍ V RODINNÝCH DOMECH - VENKOVSKÉ	~ 3,53 / ~ 11,81 ha
		RI REKREACE PLOCHY STAVEB PRO RODINNOU REKREACI	0,00 / ~ 3,23 ha
		RH REKREACE PLOCHY STAVEB PRO HROMADNOU REKREACI	0,00 / ~ 7,67 ha
		OV OBČANSKÉ VYBAVENÍ VEŘEJNÁ INFRASTRUKTURA	~ 0,73 / ~ 0,23 ha
		OM OBČANSKÉ VYBAVENÍ KOMERČNÍ ZAŘÍZENÍ MALÁ AŽ STŘEDNÍ	0,00 / ~ 2,36 ha
		OS OBČANSKÉ VYBAVENÍ TĚLOVÝCHOVNÁ A SPORTOVNÍ ZAŘÍZENÍ	~1,12 / 0,00 ha
		OH OBČANSKÉ VYBAVENÍ HŘBITOVY	0,00 / ~ 0,11 ha
		SV SMÍŠENÉ OBYTNÉ VENKOVSKÉ	0,00 / ~ 0,09 ha
		SR SMÍŠENÉ OBYTNÉ REKREAČNÍ	0,00 / ~ 4,51 ha
		DS DOPRAVNÍ INFRASTRUKTURA SILNIČNÍ	~ 0,13 / ~ 17,37 ha
		TI TECHNICKÁ INFRASTRUKTURA INŽENÝRSKÉ SÍTĚ	0,00 / ~ 0,08 ha
		VD VÝROBA A SKLADOVÁNÍ DROBNÁ A ŘEMESLNÁ VÝROBA	0,00 / ~ 0,74 ha
		VZ VÝROBA A SKLADOVÁNÍ ZEMĚDĚLSKÁ VÝROBA	~ 0,32 / ~ 1,63 ha
		PV VEŘEJNÁ PROSTRANSTVÍ	0,00 / ~ 1,48 ha
		ZV VEŘEJNÁ PROSTRANSTVÍ VEŘEJNÁ ZELEŇ	0,00 / ~ 0,75 ha
		ZS ZELEŇ SOUKROMÁ A VYHRAZENÁ	~ 0,63 / ~ 8,52 ha
		W PLOCHY VODNÍ A VODOHOSPODÁŘSKÉ	~ 0,08 / ~ 9,72 ha
		NZ PLOCHY ZEMĚDĚLSKÉ	0,00 / ~ 341,73 ha
		NL PLOCHY LESNÍ	~ 1.43 / ~ 575,78 ha
		NP PLOCHY PŘÍRODNÍ	0,00 / ~ 42,00 ha
		NS PLOCHY SMÍŠENÉ NEZASTAVĚNÉHO ÚZEMÍ	0,00 / ~ 65,21 ha

PŘÍRODNÍ HODNOTY

	REGIONÁLNÍ BIOKORIDOR	RK 664, RK 665
	REGIONÁLNÍ BIOCENTRUM	RC 1255
	LOKÁLNÍ BIOKORIDOR	LK 10, LK 11, LK 12, LK 33
	LOKÁLNÍ BIOCENTRUM	LC 3, LC 4, LC 9, LC 10, LC 12, LC 13, LC 14, LC 44, LC 45
	INTERAKTIVNÍ PRVKY	DLE ÚPO MUKAŘOV
	PAMÁTNÝ STROM VČETNĚ OCHRANNÉHO PÁSMA	207006 2 ks LÍPA SRDČITÁ

HRANICE

	HRANICE ŘEŠENÉHO ÚZEMÍ	SPRÁVNÍ ÚZEMÍ OBCE MUKAŘOV	cca 1102,27 ha
	ZASTAVĚNÉ ÚZEMÍ	STANOVENÉ K 3. 6. 2022	cca 47,67 ha
	HRANICE KRAJE		
	HRANICE KATASTRÁLNÍCH ÚZEMÍ	BOROVICE, MUKAŘOV, VICMANOV	ICOB 571865
	ZASTAVITELNÉ PLOCHY	Z1 - Z8	cca 3,83 ha
	PLOCHY PŘESTAVBY	P1 - P2	cca 2,30 ha
	PLOCHY ZMĚN V KRAJINĚ	K1 - K3	cca 1,49 ha?

MUKAŘOV

kú. BOROVICE, kú. MUKAŘOV, kú. VICMANOV

ÚPLNÉ ZNĚNÍ ÚZEMNÍHO PLÁNU MUKAŘOV PO ZMĚNĚ Č. 1

0 50 100 250 500 700

PROJEKTANT: ing.arch. Jan Kosík, Jana Palacha 1121 Mladá Boleslav, IČO: 102 30 068, tel: 326 328 459, 773 663 584, mail: kosik@telecom.cz

PROJEKTANT: ing.arch. Jan Kosík, Jana Palacha 1121 Mladá Boleslav, IČO: 102 30 068, tel: 326 328 459, 773 663 584, mail: kosik@telecom.cz

PROJEKČNÍ KANCELÁŘ ŠAFAŘÍKOVA 277, 293 01 MLADÁ BOLESLAV, tel.: 326 735 390, 326 735 391,326 735 392

KRAJ: Středočeský | POŘIZOVATEL: MÚ Mnichovo Hradiště

OBJEDNAVATEL: OBEC MUKAŘOV

NÁZEV AKCE: ÚZEMNÍ PLÁN MUKAŘOV VÝROK

DATUM:	PROSINEC 2022
STUPEŇ:	ÚZEMNÍ PLÁN
MĚŘÍTKO:	1 : 5000
ZAK. ČÍSLO:	AKCE 09/2022
FORMÁT:	10 A3

OBSAH VÝKRESU: HLAVNÍ VÝKRES

ČÍSLO VÝKRESU:	PARÉ:
N-2	N°0