ZMĚNA č. 1
ÚP KNĚŽMOST

ÚZEMNÍ PLÁN

PŘÍLOHA

GRAFICKÁ ČÁST ÚP - M 1 : 5 000

01 - VÝKRES ZÁKLADNÍHO ČLENĚNÍ ÚZEMÍ

ETAPA

NÁVRH ZMĚNY ÚZEMNÍHO PLÁNU
PRO VYDÁNÍ

ZÁZNAM O ÚČINNOSTI	
Správní orgán, který Změnu č. 1 územního plánu vydal:	ZASTUPITELSTVO OBCE KNĚŽMOST
Datum nabytí účinnosti Změny č. 1 územního plánu:	
Jméno, příjmení a funkce oprávněné úřední osoby pořizovatele:	Ing. Karel Hlávka, starosta obce
Podpis oprávněné úřední osoby pořizovatele:	Otisk úředního razítka:

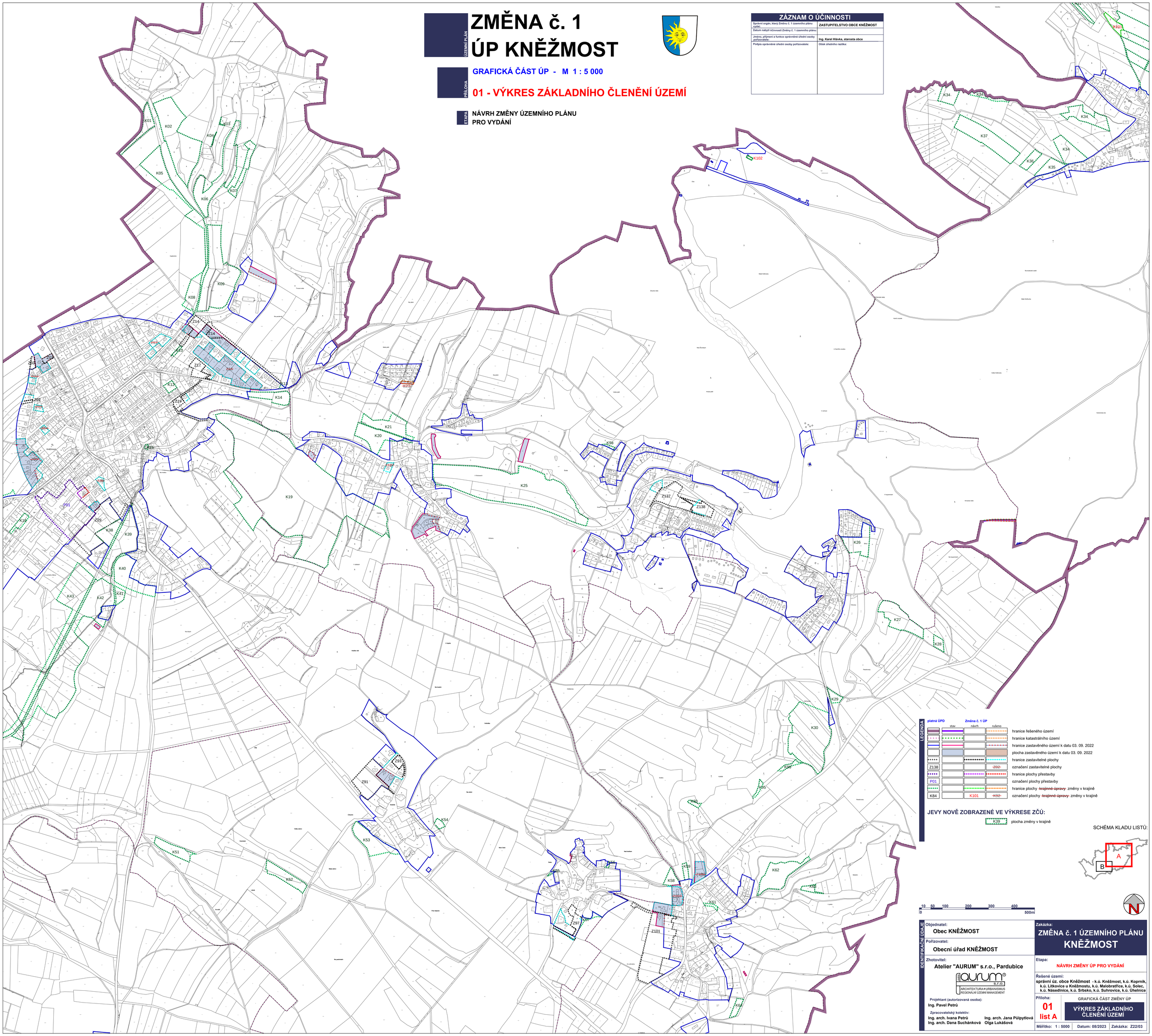

LEGENDA

platná ÚPD	Změna č. 1 ÚP stav	návrh	rušeno	
				hranice řešeného území
				hranice katastrálního území
				hranice zastavěného území k datu 03. 09. 2022
				plocha zastavěného území k datu 03. 09. 2022
				hranice zastavitelné plochy
Z138			~~Z92~~	označení zastavitelné plochy
				hranice plochy přestavby
P01				označení plochy přestavby
				hranice plochy ~~krajinné úpravy~~ změny v krajině
K84		K101	~~K92~~	označení plochy ~~krajinné úpravy~~ změny v krajině

JEVY NOVĚ ZOBRAZENÉ VE VÝKRESE ZČÚ:

K39 plocha změny v krajině

SCHÉMA KLADU LISTŮ:

A

B

0 10 50 100 200 300 400 500m

IDENTIFIKAČNÍ ÚDAJE

Objednatel:
Obec KNĚŽMOST

Pořizovatel:
Obecní úřad KNĚŽMOST

Zhotovitel:
Atelier "AURUM" s.r.o., Pardubice

ARCHITEKTURA • URBANISMUS
REGIONÁLNÍ ÚZEMNÍ MANAGEMENT

Projektant (autorizovaná osoba):
Ing. Pavel Petrů

Zpracovatelský kolektiv:
Ing. arch. Ivana Petrů
Ing. arch. Dana Suchánková
Ing. arch. Jana Půlpytlová
Olga Lukášová

Zakázka:
ZMĚNA č. 1 ÚZEMNÍHO PLÁNU KNĚŽMOST

Etapa:
NÁVRH ZMĚNY ÚP PRO VYDÁNÍ

Řešené území:
správní úz. obce Kněžmost - k.ú. Kněžmost, k.ú. Kopmik, k.ú. Litkovice u Kněžmostu, k.ú. Malobratřice, k.ú. Solec, k.ú. Násedlnice, k.ú. Srbsko, k.ú. Suhrovice, k.ú. Úhelnice

Příloha:
01 list A

GRAFICKÁ ČÁST ZMĚNY ÚP
VÝKRES ZÁKLADNÍHO ČLENĚNÍ ÚZEMÍ

Měřítko: 1 : 5000 | Datum: 08/2023 | Zakázka: Z22/03