

VGP PARK MNICHOVO HRADIŠTĚ SITUACE 1:3500

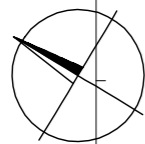

LEGENDA:

- NOVÉ HALOVÉ OBJEKTY
- NOVÉ VEŘEJNÉ KOMUNIKACE
- NOVÉ VEŘEJNÉ CHODNÍKY
- NOVÁ STEZKA PRO CHODCE A CYKLISTY
- NOVÁ IZOLAČNÍ ZELEŇ

VÝŠKOVÉ BODY JISK

1	2	3	4	5	6	7	8	9	10	11	12	13	14	15	16	17	18	19	20	21	22	23	24	25	26	27	28	29	30	31	32	33	34	35	36	37	38	39	40	41	42	43	44	45	46	47	48	49	50	51	52	53	54	55	56	57	58	59	60	61	62	63	64	65	66	67	68	69	70	71	72	73	74	75	76	77	78	79	80	81	82	83	84	85	86	87	88	89	90	91	92	93	94	95	96	97	98	99	100
---	---	---	---	---	---	---	---	---	----	----	----	----	----	----	----	----	----	----	----	----	----	----	----	----	----	----	----	----	----	----	----	----	----	----	----	----	----	----	----	----	----	----	----	----	----	----	----	----	----	----	----	----	----	----	----	----	----	----	----	----	----	----	----	----	----	----	----	----	----	----	----	----	----	----	----	----	----	----	----	----	----	----	----	----	----	----	----	----	----	----	----	----	----	----	----	----	----	----	-----

VÝŠKOVÝ SYSTÉM : Bp

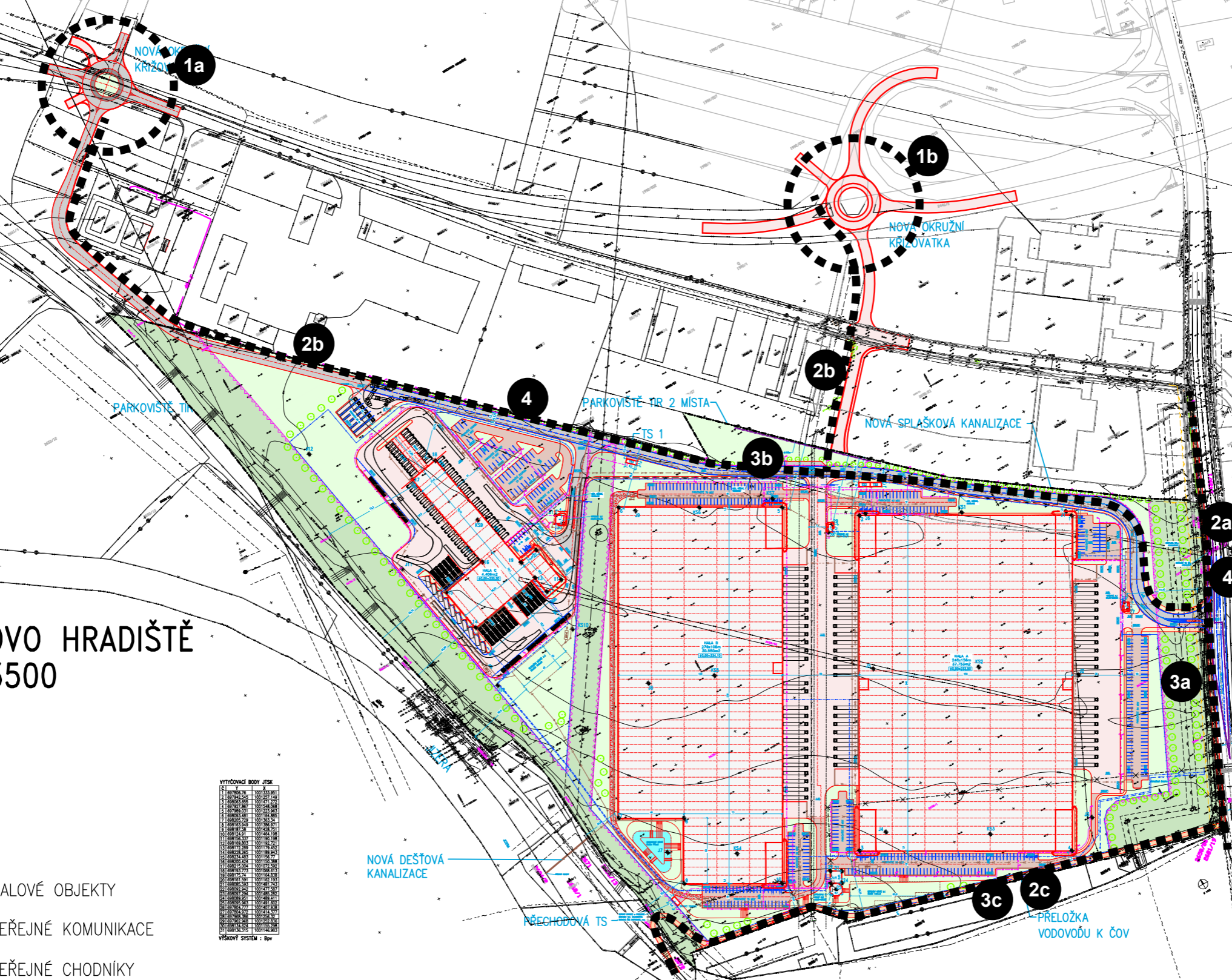

- SELEKTIVNÍ ZÁSTAVBA
- 01-01 HALA 1
 - 01-02 HALA 2
 - 01-03 HALA 3
 - 01-04 HALA 4
 - 01-05 HALA 5
 - 01-06 HALA 6
 - 01-07 HALA 7
 - 01-08 HALA 8
 - 01-09 HALA 9
 - 01-10 HALA 10
 - 01-11 HALA 11
 - 01-12 HALA 12
 - 01-13 HALA 13
 - 01-14 HALA 14
 - 01-15 HALA 15
 - 01-16 HALA 16
 - 01-17 HALA 17
 - 01-18 HALA 18
 - 01-19 HALA 19
 - 01-20 HALA 20
 - 01-21 HALA 21
 - 01-22 HALA 22
 - 01-23 HALA 23
 - 01-24 HALA 24
 - 01-25 HALA 25
 - 01-26 HALA 26
 - 01-27 HALA 27
 - 01-28 HALA 28
 - 01-29 HALA 29
 - 01-30 HALA 30
 - 01-31 HALA 31
 - 01-32 HALA 32
 - 01-33 HALA 33
 - 01-34 HALA 34
 - 01-35 HALA 35
 - 01-36 HALA 36
 - 01-37 HALA 37
 - 01-38 HALA 38
 - 01-39 HALA 39
 - 01-40 HALA 40
 - 01-41 HALA 41
 - 01-42 HALA 42
 - 01-43 HALA 43
 - 01-44 HALA 44
 - 01-45 HALA 45
 - 01-46 HALA 46
 - 01-47 HALA 47
 - 01-48 HALA 48
 - 01-49 HALA 49
 - 01-50 HALA 50
 - 01-51 HALA 51
 - 01-52 HALA 52
 - 01-53 HALA 53
 - 01-54 HALA 54
 - 01-55 HALA 55
 - 01-56 HALA 56
 - 01-57 HALA 57
 - 01-58 HALA 58
 - 01-59 HALA 59
 - 01-60 HALA 60
 - 01-61 HALA 61
 - 01-62 HALA 62
 - 01-63 HALA 63
 - 01-64 HALA 64
 - 01-65 HALA 65
 - 01-66 HALA 66
 - 01-67 HALA 67
 - 01-68 HALA 68
 - 01-69 HALA 69
 - 01-70 HALA 70
 - 01-71 HALA 71
 - 01-72 HALA 72
 - 01-73 HALA 73
 - 01-74 HALA 74
 - 01-75 HALA 75
 - 01-76 HALA 76
 - 01-77 HALA 77
 - 01-78 HALA 78
 - 01-79 HALA 79
 - 01-80 HALA 80
 - 01-81 HALA 81
 - 01-82 HALA 82
 - 01-83 HALA 83
 - 01-84 HALA 84
 - 01-85 HALA 85
 - 01-86 HALA 86
 - 01-87 HALA 87
 - 01-88 HALA 88
 - 01-89 HALA 89
 - 01-90 HALA 90
 - 01-91 HALA 91
 - 01-92 HALA 92
 - 01-93 HALA 93
 - 01-94 HALA 94
 - 01-95 HALA 95
 - 01-96 HALA 96
 - 01-97 HALA 97
 - 01-98 HALA 98
 - 01-99 HALA 99
 - 01-100 HALA 100

- LEGENDA:
- NOVÉ HALOVÉ OBJEKTY
 - NOVÉ VEŘEJNÉ KOMUNIKACE
 - NOVÉ VEŘEJNÉ CHODNÍKY
 - NOVÁ STEZKA PRO CHODCE A CYKLISTY
 - NOVÁ IZOLAČNÍ ZELEŇ
 - NOVÁ DEŠŤOVÁ KANALIZACE
 - NOVÁ SPLAŠKOVÁ KANALIZACE
 - PŘELOŽKA VODOVOŮU K ČOV
 - PŘECHODOVÁ TS
 - PARKOVISTĚ TIR 2 MÍSTA
 - TS 1
 - NOVÁ OKRUŽNÍ KŘÍŽOVATKA
 - NOVÁ SPLAŠKOVÁ KANALIZACE
 - NOVÁ STEZKA PRO CHODCE A CYKLISTY
 - NOVÁ IZOLAČNÍ ZELEŇ
 - SILNICE II/268
 - SILNICE III/1610

VGP - Industriální stavby, s.r.o.

Objekt	1	2	3	4	5	6	7	8	9	10	11	12	13	14	15	16	17	18	19	20	21	22	23	24	25	26	27	28	29	30	31	32	33	34	35	36	37	38	39	40	41	42	43	44	45	46	47	48	49	50	51	52	53	54	55	56	57	58	59	60	61	62	63	64	65	66	67	68	69	70	71	72	73	74	75	76	77	78	79	80	81	82	83	84	85	86	87	88	89	90	91	92	93	94	95	96	97	98	99	100
--------	---	---	---	---	---	---	---	---	---	----	----	----	----	----	----	----	----	----	----	----	----	----	----	----	----	----	----	----	----	----	----	----	----	----	----	----	----	----	----	----	----	----	----	----	----	----	----	----	----	----	----	----	----	----	----	----	----	----	----	----	----	----	----	----	----	----	----	----	----	----	----	----	----	----	----	----	----	----	----	----	----	----	----	----	----	----	----	----	----	----	----	----	----	----	----	----	----	----	----	-----

VGP PARK MNICHOVO HRADIŠTĚ

1:3500

KOORDINÁČNÍ SITUÁČNÍ VÝKRES 1:500