

# Žďár

1 : 5 000

ÚZEMNÍ PLÁN  
ZÁKLADNÍ ČLENĚNÍ ÚZEMÍ

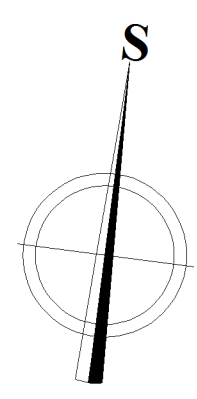

VÝCHODNÍ VÝBĚŽEK ŘEŠENÉHO ÚZEMÍ



|  |                        |
|--|------------------------|
|  | HRANICE ŘEŠENÉHO ÚZEMÍ |
|  | ZASTAVĚNÉ ÚZEMÍ        |
|  | ZASTAVĚNÉ PLOCHY       |
|  | PLOCHY PŘESTAVBY       |
|  | PLOCHY ZMĚNY KVALITY   |
|  | ÚZEMNÍ REZERVY         |

**ZÁZNAM O ÚČINNOSTI ÚZEMNÍHO PLÁNU ŽďAR**  
Vydávající orgán: Zastupitelstvo obce Žďár  
Datum nabytí účinnosti:  
Pořizovatel: Městský úřad Město Hradčovice  
Ing. Martina Nikodemová  
vedoucí odd. 32. oddělení VZP  
správní oddělení úřadu

|  |  |                          |
|--|--|--------------------------|
| <b>Žďár</b>  | <b>ÚZEMNÍ PLÁN</b>   |                          |
| název výkresu: <b>ZÁKLADNÍ ČLENĚNÍ ÚZEMÍ</b>   | měřítko: 1 : 5000  | číslo výkresu: <b>P1</b> |
| projekční návrh: Ing. arch. Vlasta Poláčková, Urbanistický atelier UP-24<br>K Červenému vrchu 645/2b, 160 00 Praha 6 | MĚSTSKÝ ÚŘAD MĚSTO HRADČOVICE<br>URBANISTICKÝ ATELIER<br>UP-24 |                          |
| spolupráce: Ing. arch. Zuzana Hrochová<br>Ing. Milena Morávková  |  |                          |
| digitální zpracování: Hydrosot Velislav s.r.o.   |  |                          |
| zadevátel: Obec Žďár<br>pořizovatel: Městský úřad Město Hradčovice   | číslo smlouvy: 02/2015   | datum: 04/2018           |
|  | číslo paré:  |                          |