101.2.2 A → 10

ČJ: MH–OIKH/6456/2018
JID: 15670/2018/MH

MĚSTO MNICHOVO HRADIŠTĚ

MASARYKOVO NÁMĚSTÍ 1, 295 21

OZNÁMENÍ

Město Mnichovo Hradiště v souladu s ust. § 39 odst. 1 zákona č. 128/2000 Sb., o obcích (obecní zřízení), ve znění pozdějších předpisů zveřejňuje tímto záměr na

Výpůjčku části pozemku

p. č. 2085/30 o výměře 3 254 m^2 – ostatní plocha – jiná plocha

v k. ú. Mnichovo Hradiště, vše zapsáno na LV 10001 pro obec a k. ú. Mnichovo Hradiště.

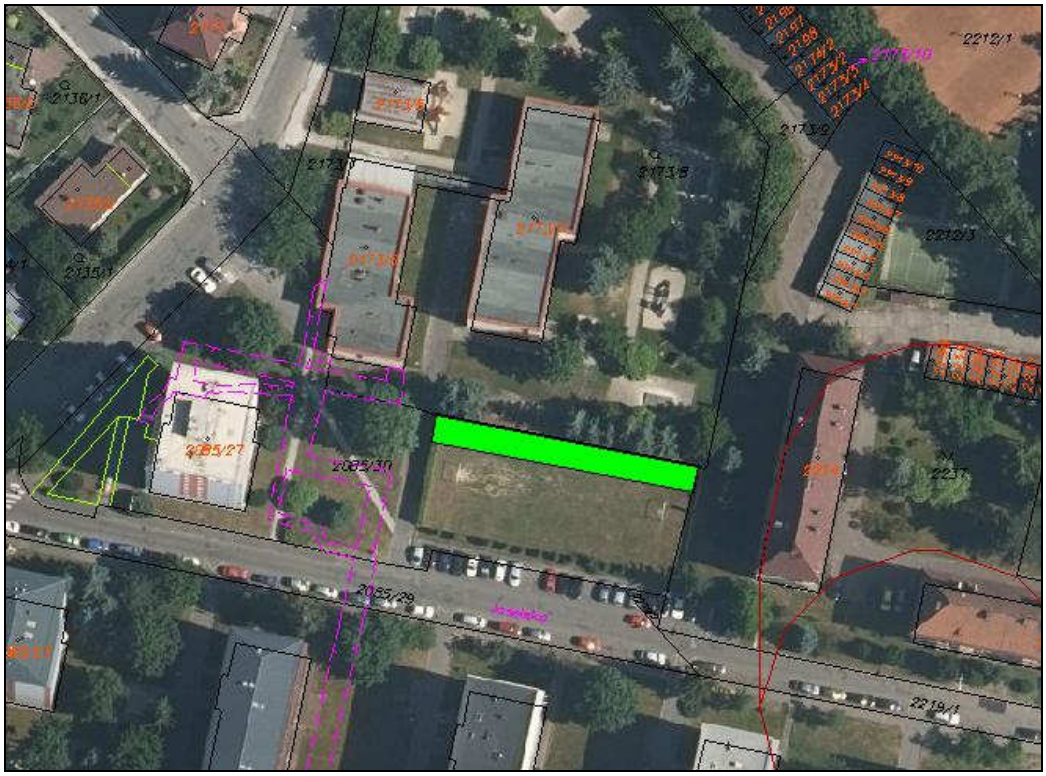

Pokud by se někdo k této věci chtěl vyjádřit, ať učiní písemné oznámení na MěÚ, odbor investic a komunálního hospodářství do úterý 29.05.2018.

Rozhodnutí o zveřejnění tohoto záměru bylo na základě usnesení rady města č. 312 ze dne 24.07.2017 svěřeno dle § 102 odst. 3 zák. č. 128/2000 Sb. o obcích v platném znění odboru investic a komunálního hospodářství Městského úřadu Mnichovo Hradiště s platností od 01.08.2017.

Ing. Pavel Král, v. r.
vedoucí odboru IKH

Vyvěšeno na úřední desce Města Mnichovo Hradiště a současně zveřejněno i způsobem umožňujícím dálkový přístup na www.mnhradiste.cz dne: .....

Sejmuto dne: Potvrzuje dne: .....
pověřená vývěsní službou

Razítko, podpis: