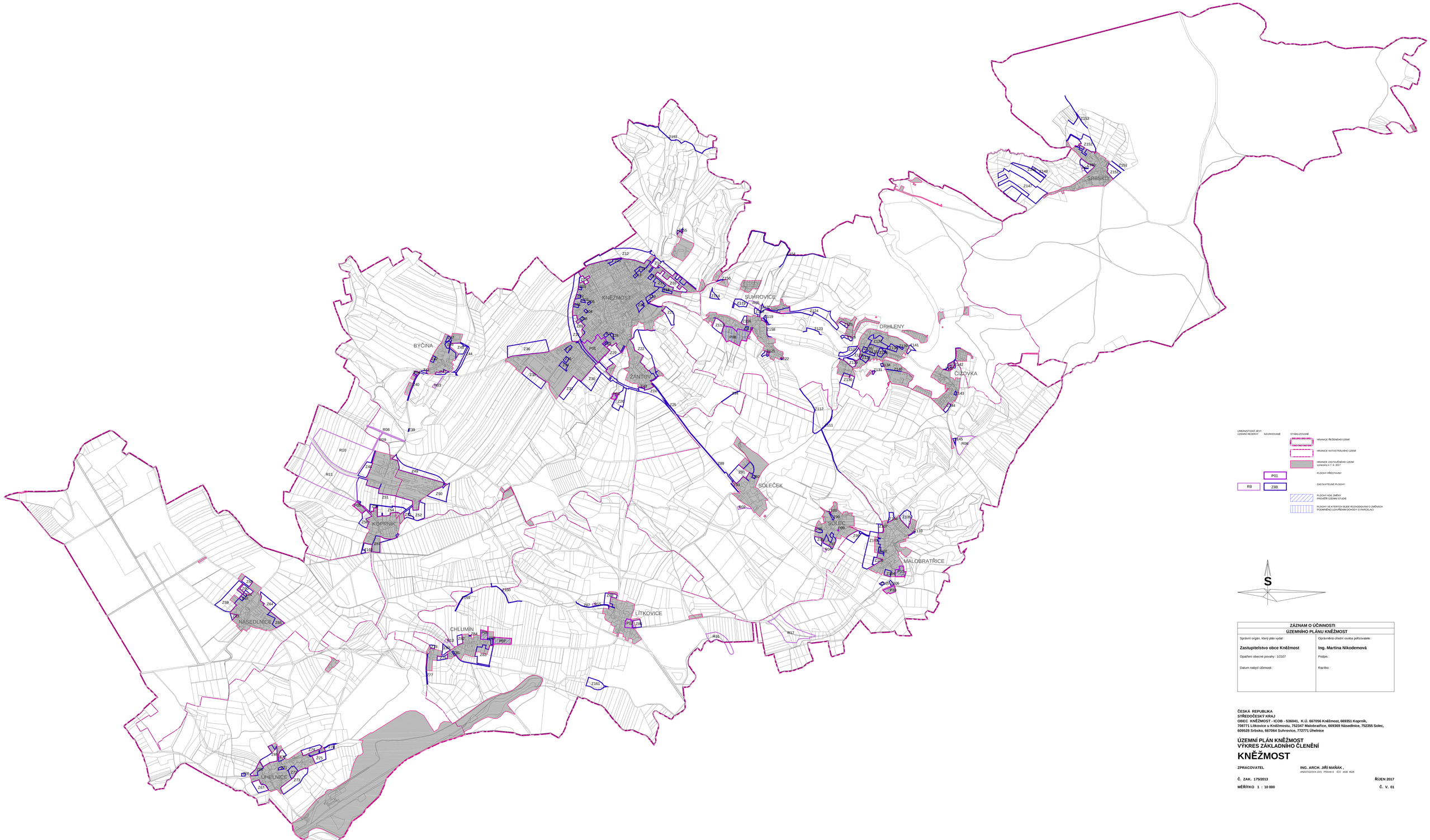

URBANISTICKÉ JEVY
ÚZEMNÍ REZERVY
NAVRHOVANÉ
STABILIZOVANÉ

HRANICE ŘEŠENÉHO ÚZEMÍ

HRANICE KATASTRÁLNÍHO ÚZEMÍ

HRANICE ZASTAVĚNÉHO ÚZEMÍ
vymezená k 1. 5. 2017

P01 — PLOCHY PŘESTAVBY

R8 Z88 — ZASTAVITELNÉ PLOCHY

PLOCHY KDE ZMĚNY PROVĚŘÍ ÚZEMNÍ STUDIE

PLOCHY VE KTERÝCH BUDE ROZHODOVÁNÍ O ZMĚNÁCH PODMÍNĚNO UZAVŘENÍM DOHODY O PARCELACI

S

ZÁZNAM O ÚČINNOSTI	
ÚZEMNÍHO PLÁNU KNĚŽMOST	
Správní orgán, který plán vydal : **Zastupitelstvo obce Kněžmost**	Oprávněná úřední osoba pořizovatele : **Ing. Martina Nikodemová**
Opatření obecné povahy : 1/2107	Podpis :
Datum nabytí účinnosti :	Razítko :

ČESKÁ REPUBLIKA
STŘEDOČESKÝ KRAJ
OBEC KNĚŽMOST - IČOB - 536041, K.Ú. 667056 Kněžmost, 669351 Koprník, 708771 Litkovice u Kněžmostu, 752347 Malobratřice, 669369 Násednlnice, 752355 Solec, 609528 Srbsko, 667064 Suhrovice, 772771 Úhelnice

ÚZEMNÍ PLÁN KNĚŽMOST
VÝKRES ZÁKLADNÍHO ČLENĚNÍ
KNĚŽMOST

ZPRACOVATEL **ING. ARCH. JIŘÍ MAŇÁK ,**
ANASTÁZIOVA 2215, PRAHA 6 IČO 4430 4528

Č. ZAK. 175/2013 **ŘÍJEN 2017**

MĚŘÍTKO 1 : 10 000 **Č. V. 01**

PDF vytvořeno zkušební verzí pdfFactory Pro www.fineprint.cz